



Sociedad de Bolsas

Informe Anual
Annual Report

2023



1.	Valores Renta Variable / Securities	
1.1	Relación de valores incluidos en el Sistema de Interconexión Bursátil (acciones y dchos. suscripción) / List of securities included in SIBE: securities and subscription rights.....	3
1.2	Modificaciones de los valores incluidos en el Sistema de Interconexión Bursátil / Modifications of securities included in SIBE	6
1.3	Dividendos pagados durante 2023 / Dividends paid throughout 2023	10
1.4	Ampliaciones realizadas durante 2023 / Capital increases throughout 2023.....	13
1.5	Detalle de Valores / Security details	14
1.6	Estudio de la contratación durante los últimos 12 meses / Last 12-month trading analysis	17
1.7	Concentración de la actividad / Trading distribution.....	18
1.8	Información estadística / Statistic information.....	21
1.9	Primeros 10 valores por efectivo contratado / Top 10 traded securities	30
1.10	Resumen de precios / Price summary.....	31
1.11	Desdoblamientos y agrupaciones / Splits and reverse splits.....	34
2.	Sociedades y Agencias de Bolsa / Stock Dealers and Brokers	
2.1	Relación de miembros del mercado / Market members.....	38
3.	Funcionamiento del Sistema de Interconexión Bursátil (R.V) / S.I.B.E functioning	
3.1	Órdenes y operaciones / Orders and trades	40
3.2	Tipología de órdenes / Type of orders.....	42
3.3	Volúmenes negociados / Traded Volume	43
3.4	Instrucciones Operativas / Operating Instructions	44
4.	Warrants, Certificados y otros productos / Warrants, Certificates and other products	
4.1	Volúmenes negociados / Traded Volume	50
4.2	Volúmenes efectivos por mercado / Traded volume per market	51
4.3	Volúmenes negociados por subyacente / Traded volume per underlying assets.....	52
5.	Fondos Cotizados / Exchange Traded Funds	
5.1	Listado de Valores / List of securities	54
5.2	Detalle de Valores / Security details.....	54
5.3	Resumen de Precios / Price summary	54
6.	BME MTF Equity / BME MTF Equity	
6.1	Listado de valores empresas en expansión / List of securities in Growth Companies.....	55
6.2	Listado de valores SOCIMI / List of securities in SOCIMI.....	57
6.3	Modificaciones de los valores incluidos en BME Growth / Modifications of securities included in BME Growth.....	59
6.4	Dividendos pagados durante 2023 BME Growth / BME Growth dividends paid throughout 2023	62
6.5	Ampliaciones realizadas durante 2023 BME Growth / BME Growth capital increases in 2023	64
6.6	Volúmenes negociados emp. en expansión / Traded volume in Growth Companies.....	65
6.7	Volúmenes negociados SOCIMI / Traded Volume in SOCIMI.....	67
6.8	Volúmenes negociados en SICAVs / Traded volume in SICAVs.....	69
7.	Índices IBEX® / IBEX® Indices	
7.1	Composición / Constituents.....	70
7.2	Composición histórica/ Historical Constituents.....	79

7.3	Evolución diaria en 2023 / Daily evolution in 2023	92
7.4	Niveles y volúmenes / Levels and Volumes.....	97
7.5	Resumen anual de índices / Annual summary	101
7.6	Representatividad respecto al total del mercado / Representativeness	102
7.7	Análisis comparativo: niveles y correlaciones / Comparative performance and correlation.....	103
7.8	Volatilidad de los índices / Volatility	104
7.9	Información financiera / Financial Information.....	105
7.10	Liquidez / Liquidity.....	106
7.11	Dividendos / Dividends	109
7.12	Listado de ajustes del año / Adjustments	113
7.13	Avisos / Notices.....	162
8.	Anexos / Annex.....	165

1.1 Valores incluidos en S.I.B.E (accs. y dchos. suscrip.)
List of securities included in SIBE (secur. and susp. rights).

Código Sym.	Nombre Name	Mercado Market	Contratación Trading Market	Índices Indices	Nominal Pair Value	Nº Acciones # Shares
A3M	ATRESMEDIA	EQ	Continuo	C	0,75	225.732.800
ACS	ACS CONST.	EQ	Continuo	I	0,50	278.164.594
ACX	ACERINOX	EQ	Continuo	I	0,25	249.335.371
ADX	AUDAX RENOV	EQ	Continuo	S	0,10	440.291.054
ADZ	A. DOMINGUEZ	EQ	Continuo	-	0,60	9.276.108
AEDAS	AEDAS HOMES	EQ	Continuo	S	1,00	43.700.000
AENA	AENA	EQ	Continuo	I	10,00	150.000.000
AI	AIRTIFICIAL	EQ	Continuo	S	0,09	1.333.578.137
AIR	AIRBUS	EQ	Continuo	-	1,00	790.395.611
ALB	COR.ALBA	EQ	Continuo	-	1,00	60.305.186
ALM	ALMIRALL	EQ	Continuo	C	0,12	209.393.724
ALNT	ALANTRA	EQ	Continuo	-	3,00	38.631.404
AMP	AMPER	EQ	Continuo	S	0,05	1.496.663.032
AMS	AMADEUS IT	EQ	Continuo	I	0,01	450.499.205
ANA	ACCIONA	EQ	Continuo	I	1,00	54.856.653
ANE	ACCIONA ENER	EQ	Continuo	I	1,00	329.250.589
APAM	APERAM	EQ	Continuo	-	0,00	78.049.730
APPS	APPLUS SERVI	EQ	Continuo	C	0,10	129.074.133
ARM	ARIMA	EQ	Continuo	-	10,00	28.429.376
ATRY	ATRY S	EQ	Continuo	-	0,01	76.014.193
AZK	AZKOYEN	EQ	Continuo	S	0,60	24.450.000
BAIN	BORGES	EQ	Fixing	-	0,43	23.140.460
BBVA	BBVA	EQ	Continuo	I	0,49	5.837.940.380
BKT	BANKINTER	EQ	Continuo	I	0,30	898.866.154
BKY	BERKELEY ENE	EQ	Continuo	S	0,00	445.796.715
CABK	CAIXABANK	EQ	Continuo	I	1,00	7.502.131.619
CAF	AUXIL. FF.CC	EQ	Continuo	C	0,30	34.280.750
CAM	CAJA A.MEDIT	EQ	Continuo	-	2,00	50.000.000
CASH	PROSE. CASH	EQ	Continuo	S	0,02	1.522.946.683
CBAV	CLIN BAVIERA	EQ	Continuo	-	0,10	16.307.580
CCEP	CCEP	EQ	Continuo	-	0,01	458.991.022
CEV	CEVASA	EQ	Fixing	-	0,30	23.253.800
CIE	CIE AUTOMOT.	EQ	Continuo	C	0,25	119.807.484
CLEO	CLEOP	EQ	Continuo	-	1,00	9.843.618
CLNX	CELLNEX	EQ	Continuo	I	0,25	706.475.375
COL	INM.COLONIAL	EQ	Continuo	I	2,50	539.615.637
DESA	D.E. ANCLAJE	EQ	Fixing	-	1,00	1.788.176
DIA	DIA	EQ	Continuo	S	0,01	58.065.534.079
DOM	GL. DOMINION	EQ	Continuo	S	0,13	151.140.021
EAT	AMREST HOLDI	EQ	Continuo	-	0,10	219.554.183
EBRO	EBRO FOODS	EQ	Continuo	C	0,60	153.865.392
ECR	ERCROS	EQ	Continuo	S	0,30	91.436.199
EDR	EDREAMS ODIG	EQ	Continuo	C	0,10	127.605.059
ELE	ENDESA	EQ	Continuo	I	1,20	1.058.752.117
ENC	ENCE	EQ	Continuo	C	0,90	246.272.500
ENER	ECOENER	EQ	Continuo	S	0,32	56.949.150
ENG	ENAGAS	EQ	Continuo	I	1,50	261.990.074
ENO	ELECNOR	EQ	Continuo	-	0,10	87.000.000
EZE	EZENTIS	EQ	Continuo	-	0,30	463.640.800
FAE	FAES	EQ	Continuo	C	0,10	316.223.938
FCC	FCC	EQ	Continuo	C	1,00	436.106.917
FDR	FLUIDRA	EQ	Continuo	I	1,00	192.129.070
FER	FERROVIAL SE	EQ	Continuo	I	0,01	740.688.365
GAM	GRAL.ALQ.MAQ	EQ	Continuo	S	1,00	94.608.106
GCO	G.CATALANA O	EQ	Continuo	-	0,30	120.000.000

1.1 Valores incluidos en S.I.B.E (accs. y dchos. suscrip.)
List of securities included in SIBE (secur. and susp. rights).

Código Sym.	Nombre Name	Mercado Market	Contratación Trading Market	Índices Indices	Nominal Pair Value	Nº Acciones # Shares
GEST	GESTAMP	EQ	Continuo	C	0,50	575.514.360
GRE	GREENERGY	EQ	Continuo	C	0,35	30.611.911
GRF	GRIFOLS	EQ	Continuo	I	0,25	426.129.798
GRF.P	GRIFOLS B	EQ	Continuo	-	0,05	261.425.110
GSJ	G.E.SAN JOSE	EQ	Continuo	S	0,03	65.026.083
HOME	NEINOR H.	EQ	Continuo	S	8,74	74.968.751
IAG	INT.AIRL.GRP	EQ	Continuo	I	0,10	4.971.476.010
IBE	IBERDROLA	EQ	Continuo	I	0,75	6.350.278.000
IBG	IBERPAPEL	EQ	Continuo	-	0,60	10.749.829
IDR	INDRA A	EQ	Continuo	I	0,20	176.654.402
ISE	INN. SOLUTIO	EQ	Continuo	-	0,01	57.688.133
ISUR	INM. DEL SUR	EQ	Continuo	-	2,00	18.669.031
ITX	INDITEX	EQ	Continuo	I	0,03	3.116.652.000
LDA	LINEA DIRECT	EQ	Continuo	C	0,04	1.088.416.840
LGT	LINGOTES ESP	EQ	Continuo	-	1,00	10.000.000
LIB	LIBERTAS 7	EQ	Fixing	-	0,50	21.914.438
LOG	LOGISTA	EQ	Continuo	I	0,20	132.750.000
LRE	LAR ESPAÑA R	EQ	Continuo	S	2,00	83.692.969
MAP	MAPFRE	EQ	Continuo	I	0,10	3.079.553.273
MCM	MIQUEL COST.	EQ	Continuo	S	2,00	40.000.000
MDF	D. FELGUERA	EQ	Continuo	S	0,05	96.000.000
MEL	MELIA HOTELS	EQ	Continuo	I	0,20	220.400.000
MFEA	MEDIAFOREURO	EQ	Continuo	-	0,06	331.702.599
MRL	MERLIN PROP.	EQ	Continuo	I	1,00	469.770.750
MTB	MONTEBALITO	EQ	Continuo	-	1,00	32.000.000
MTS	ARCEL.MITTAL	EQ	Continuo	I	0,00	852.809.772
MVC	METROVACESA,	EQ	Continuo	-	7,20	151.676.341
NEA	CORREA	EQ	Continuo	S	0,80	12.316.627
NHH	NH HOTEL	EQ	Continuo	-	2,00	435.745.670
NTGY	NATURGY	EQ	Continuo	I	1,00	969.613.801
NTH	NATURHOUSE	EQ	Continuo	S	0,05	60.000.000
NXT	NEXTIL	EQ	Continuo	S	0,02	344.474.330
NYE	NYESA VALORE	EQ	Continuo	-	0,01	995.688.289
OHLA	OHLA	EQ	Continuo	S	0,25	591.124.583
OLE	DEOLEO	EQ	Continuo	S	0,00	500.000.004
OPDE	OPDENERGY	EQ	Continuo	S	0,02	148.033.474
ORY	ORYZON GENOM	EQ	Continuo	S	0,05	59.715.324
PHM	PHARMA MAR	EQ	Continuo	C	0,60	18.354.907
PRM	PRIM	EQ	Continuo	-	0,25	17.036.578
PRS	PRISA	EQ	Continuo	S	0,10	1.008.271.193
PSG	PROSEGUR	EQ	Continuo	C	0,06	545.026.866
PVA	PESCANOVA	EQ	Continuo	-	6,00	28.737.718
R4	RENTA 4 BCO.	EQ	Continuo	-	0,45	40.693.203
RED	REDEIA CORPO	EQ	Continuo	I	0,50	541.080.000
REN	RENTA CORP.	EQ	Continuo	S	1,00	32.888.511
REP	REPSOL	EQ	Continuo	I	1,00	1.277.396.053
RIO	B.RIOJANAS	EQ	Continuo	S	0,75	5.057.310
RJF	REIG JOFRE	EQ	Continuo	-	0,50	79.635.945
RLIA	REALIA	EQ	Continuo	-	0,24	820.265.698
ROVI	LABORAT.ROVI	EQ	Continuo	I	0,06	54.016.157
SAB	B. SABADELL	EQ	Continuo	I	0,13	5.440.221.447
SAN	SANTANDER	EQ	Continuo	I	0,50	16.184.146.059
SCYR	SACYR	EQ	Continuo	I	1,00	683.083.887
SLR	SOLARIA	EQ	Continuo	I	0,01	124.950.876
SOL	SOLTEC	EQ	Continuo	S	0,25	91.386.717

1.1 Valores incluidos en S.I.B.E (accs. y dchos. suscrip.)
List of securities included in SIBE (secur. and susp. rights).

Código <i>Sym.</i>	Nombre <i>Name</i>	Mercado <i>Market</i>	Contratación <i>Trading Market</i>	Índices <i>Indices</i>	Nominal <i>Pair Value</i>	Nº Acciones <i># Shares</i>
SQRL	SQUIRREL MED	EQ	Continuo	-	0,50	90.668.819
TEF	TELEFONICA	EQ	Continuo	I	1,00	5.750.458.145
TLGO	TALGO	EQ	Continuo	C	0,30	126.377.776
TRE	TEC.REUNIDAS	EQ	Continuo	C	0,10	80.301.265
TRG	TUBOS REUNID	EQ	Continuo	S	0,02	174.680.888
TUB	TUBACEX	EQ	Continuo	C	0,45	126.549.251
UBS	URBAS	EQ	Continuo	S	0,01	14.027.368.962
UNI	UNICAJA	EQ	Continuo	I	0,25	2.654.833.479
VID	VIDRALA	EQ	Continuo	C	1,02	32.263.115
VIS	VISCOFAN	EQ	Continuo	C	0,70	46.500.000
VOC	VOCENTO	EQ	Continuo	-	0,20	124.319.743
XALFA	ALFA	LT	Continuo	B	0,00	4.818.823.020
XAMXB	AMERICA MOVI	LT	Continuo	B	0,00	62.727.000.000
XBBAR	BBVA ARGENTI	LT	Continuo	B	0,00	612.710.079
XBBDC	B.BRADESCO	LT	Continuo	B	0,00	5.311.865.547
XBRK	BRASKEM	LT	Continuo	B	0,00	345.060.392
XBRPO	BRADESPAR,OR	LT	Continuo	B	0,00	137.989.898
XBRPP	BRADESPAR,PR	LT	Continuo	B	0,00	255.106.712
XCMIG	CEMIG	LT	Continuo	B	0,00	1.465.523.064
XCOP	COPEL	LT	Continuo	B	0,00	1.679.335.290
XCOPO	COPEL ORDINA	LT	Continuo	B	0,00	1.300.347.300
XEKT	ELEKTRA	LT	Continuo	B	0,00	221.701.868
XELTB	ELETROBRAS B	LT	Continuo	B	0,00	279.941.393
XELTO	ELETROBRAS	LT	Continuo	B	0,00	2.027.011.498
XGGB	GERDAU PREF	LT	Continuo	B	0,00	1.156.540.608
XNEO	NEOENERGIA	LT	Continuo	B	0,00	1.213.797.248
XNOR	GF BANORTE	LT	Continuo	B	0,00	2.883.456.594
XPBR	PETROBRAS OR	LT	Continuo	B	0,00	7.442.454.142
XPBRA	PETROBRAS PR	LT	Continuo	B	0,00	5.602.042.788
XTZA	TV AZTECA	LT	Continuo	-	0,00	2.162.742.413
XUSI	USIMINAS	LT	Continuo	B	0,00	547.818.424
XUSIO	USIMINAS ORD	LT	Continuo	B	0,00	705.260.684
XVALO	VALE RIO ORD	LT	Continuo	B	0,00	4.539.007.568
XVOLB	VOLCAN	LT	Continuo	B	0,00	2.443.157.622

- Exclusiones / Exclusions

Fecha Date	Nombre Name	Código Symbol
20-01-23	DERECHOS IBERDROLA, S.A.	IBE.D
27-01-23	DERECHOS PROMOTORA DE INFORMACIONES, S.A. PRISA	PRS.D
30-01-23	DERECHOS SACYR, S.A.	SCY.D
06-02-23	DERECHOS ACTIVIDADES DE CONSTRUCCION Y SERVICIOS, S.A.	ACS.D
14-02-23	SIEMENS GAMESA RENEWABLE ENERGY, S.A.	SGRE
16-03-23	AMERICA MOVIL, S.A.B. DE C.V. SERIE L	XAMXB
06-04-23	MOBILIARIA MONESA, S.A.	MON
27-04-23	DERECHOS FAES, S.A.	FAE.D
27-04-23	DERECHOS TECNICAS REUNIDAS, S.A.	TRE.D
03-05-23	MEDIASET ESPAÑA COMUNICACIÓN, S.A.	TL5
22-05-23	DERECHOS LABORATORIO REIG JOFRE, S.A.	RJF.D
30-05-23	DERECHOS ALMIRALL, S.A.	ALM.D
09-05-23	EDP-ENERGIAS DO BRASIL, S.A.	XENBR
16-06-23	FERROVIAL, S.A.	FER
05-07-22	DERECHOS SACYR, S.A.	SCY.D
06-07-23	DERECHOS CORPORACION FINANCIERA ALBA, S.A.	ALB.D
18-07-23	DERECHOS ACTIVIDADES DE CONSTRUCCION Y SERVICIOS, S.A.	ACS.D
18-07-23	DERECHOS FOMENTO CONSTRUCCIONES Y CONTRATAS, S.A.	FCC.D
21-07-23	DERECHOS TALGO, S.A.	TLG.D
21-07-23	DERECHOS IBERDROLA, S.A.	IBE.D
03-11-23	DERECHOS VIDRALA, S.A.	VID.D
27-11-23	DERECHOS DE AMPER, S.A.	AMP.D
27-12-23	COMPANHIA PARANAENSE DE ENERGIA - COPEL (CERTIFICADOS UNITS)	XCOPU

• Incorporaciones / Admission

Fecha Date	Nombre Name	Código Symbol	Nº Acciones # Shares
06-01-23	DERECHOS DE IBERDROLA, S.A.	IBE.D	
13-01-23	DERECHOS SACYR S.A.	SCY.D	
13-01-23	DERECHOS PROMOTORA DE INFO. S.A. PRISA	PRS.D	
20-01-23	DERECHOS ACS, ACTIVIDADES DE CONS. Y SERV., S.A.	ACS.D	
16-03-23	AMERICA MOVIL, S.A.B. DE C.V. SERIE B	XAMXB	63.381.000.000
12-04-23	DERECHOS FAES, S.A.	FAE.D	
13-04-23	DERECHOS TECNICAS REUNIDAS, S.A.	TRE.D	
05-05-23	DERECHOS LABORATORIO REIG JOFRE, S.A.	RJF.D	
12-05-23	DERECHOS ALMIRALL, S.A.	ALM.D	
14-06-23	MFE-MEDIAFOREUROPE NV ORDINARIAS A	MFEA	
05-07-23	ENERGY SOLAR TECH, S.A.	ETC.D	
16-06-23	FERROVIAL SE	FER	
20-06-23	DERECHOS SACYR S.A.	SCY.D	
22-06-23	DERECHOS CORPORACION FINANCIERA ALBA, S.A.	ALB.D	
03-07-23	DERECHOS FOMENTO DE CONS. Y CONTRATAS, S.A.	FCC.D	
04-07-23	DERECHOS ACS, ACTIVIDADES DE CONS. Y SERV., S.A.	ACS.D	
07-07-23	DERECHOS IBERDROLA S.A.	IBE.D	
07-07-23	DERECHOS TALGO, S.A.	TLG.D	
19-10-23	DERECHOS VIDRALA, S.A.	VID.D	
13-11-23	DERCHOS DE AMPER,S.A.	AMP.D	

1.2 Modificación de valores incluidos en S.I.B.E
Modification of securities included in SIBE

• Integraciones / Assimilation

Fecha Date	Nombre Name	Código Symbol	Nº Acciones # Shares
03-01-23	ATRY HEALTH, S.A.	ATRY	609.392
06-01-23	AIRBUS	AIR	2.052.509
16-01-23	ATRY HEALTH, S.A.	ATRY	1.761.705
18-01-23	FLUIDRA, S.A.	FDR	-3.500.000
20-01-23	CAIXABANK, S.A.	CABK	-558.515.414
20-01-23	URBAS GRUPO FINANCIERO, S.A.	UBS	173.913.043
23-01-23	ORYZON GENOMICS, S.A.	ORY	749.950
26-01-23	AIRBUS, S.E.	AIR	68.809
27-01-23	URBAS GRUPO FINANCIERO, S.A.	UBS	667.511.624
01-02-23	COCA-COLA EUROPACIFIC PARTNERS PLC	CCEP	218.522
01-02-23	IBERDROLA, S.A.	IBE	84.270.000
08-02-23	REPSOL, S.A.	REP	-50.000.000
08-02-23	SACYR, S.A.	SCYR	13.233.083
15-02-23	ACS, ACTIVIDADES DE CONS. Y SERVICIOS, S.A.	ACS	2.331.835
15-02-23	ACS, ACTIVIDADES DE CONS. Y SERVICIOS, S.A.	ACS	-2.331.835
22-02-23	URBAS GRUPO FINANCIERO, S.A.	UBS	140.776.698
23-02-23	FACEPHI BIOMETRIA, S.A.	FACE	196.448
08-03-23	ORYZON GENOMICS, S.A.	ORY	782.794
09-03-23	PROSEGUR, S.A.	PSG	-3.577.356
23-03-23	BANCO SANTANDER, S.A.	SAN	-16.453.995.012
31-03-23	ACS, ACTIVIDADES DE CONS. Y SERVICIOS, S.A.	ACS	-6.000.000
13-04-23	CIE AUTOMOTIVE, S.A.	CIE	-2.742.516
14-04-23	PRIM, S.A.	PRM	-76.887
19-04-23	ARCELORMITTAL, S.A.	MTS	-60.000.000
21-04-23	TELEFONICA, S.A.	TEF	-24.779.409
03-05-23	AIRBUS SE	AIR	2.190.603
08-05-23	TECNICAS REUNIDAS, S.A.	TRE	24.405.265
10-05-23	ORYZON GENOMICS, S.A.	ORY	756.679
12-05-23	ARCELORMITTAL, S.A.	MTS	-25.000.000
12-05-23	COCA-COLA EUROPACIFIC PARTNERS PLC	CCEP	1.052.091
19-05-23	PROMOTORA DE INFORMACIONES, S.A. PRISA	PRS	267.521.000
22-05-23	FAES FARMA, S.A.	FAE	10.882.226
07-06-23	ALMIRALL, S.A.	ALM	3.488.113
14-06-23	LABORATORIO REIG JOFRE, S.A.	RJF	1.213.328
14-06-23	BANCO BILBAO VIZCAYA ARGENTARIA, S.A.	BBVA	-64.643.559
14-06-23	ALMIRALL, S.A.	ALM	24.390.243
30-06-23	FOMENTO DE CONSTRUCCIONES Y CONTRATAS, S.A.	FCC	-3.521.417
04-07-23	BANCO SANTANDER	SAN	-269.848.953
07-07-23	IBERDROLA, S.A.	IBE	-206.364.000
14-07-23	SACYR, S.A.	SCYR	16.383.113
19-07-21	CORPORACION FINANCIERA ALBA, S.A.	ALB	1.060.012
21-07-23	APPLUS SERVICES, S.A.	APPS	-6.793.375
26-07-23	FOMENTO DE CONSTRUCCIONES Y CONTRATAS, S.A.	FCC	-854.234
26-07-23	ACS, ACTIVIDADES DE CONS. Y SERVICIOS, S.A.	ACS	7.366.418
26-07-23	FERROVIAL SE	FER	5.051.417
28-07-23	ERCROS, S.A.	ECR	-5.162.990
28-07-23	FOMENTO DE CONSTRUCCIONES Y CONTRATAS, S.A.	FCC	22.697.739
28-07-23	REPSOL, S.A.	REP	-50.000.000
28-07-23	ORYZON GENOMICS, S.A.	ORY	731.136
31-07-23	IBERDROLA, S.A.	IBE	110.278.000
10-08-23	GLOBAL DOMINION ACCESS., S.A.	DOM	-1.526.667
23-08-23	COCA-COLA EUROPEAN PARTNERS PLC	CCEP	687.647

• Integraciones / Assimilation

Fecha Date	Nombre Name	Código Symbol	Nº Acciones # Shares
25-08-23	ACERINOX, S.A.	ACX	-10.388.974
06-09-23	TALGO, S.A.	TLGO	2.935.351
14-09-23	SQUIRREL MEDIA, S.A.	SQRL	1.636.293
03-10-23	IBERPAPPEL GESTION, S.A.	IBG	-290.000
23-10-23	MFE-MEDIAFOREUROPE N.V. S/A	MFEA	-1.326.807.108
24-10-23	NEINOR HOME, S.A.	HOME	79.988.642
24-10-23	NEINOR HOME, S.A.	HOME	-5.019.891
02-11-23	AEDAS HOMES S.A.	AEDAS	-3.106.537
22-11-23	VIDRALA, S.A.	VID	1.536.338
22-11-23	PROMOTORA DE INFORMACIONES S.A.	PRS	100.000
22-11-23	MFE-MEDIAFOREUROPE	MFEA	823
22-11-23	FERROVIAL, S.E.	FER	8.193.687
22-11-23	TUBACEX, S.A.	TUB	-2.429.531
29-11-23	ORYZON GENOMICS, S.A.	ORY	397.304
06-12-23	AMPER S.A.	AMP	388.023.748
06-12-23	COCA-COLA EUROPEAN PARTNERS PLC	CCEP	144.831
06-12-23	FAES FARMA, S.A.	FAE	-5.441.113
20-12-23	ORYZON GENOMICS, S.A.	ORY	735.654
21-12-23	FOMENTO DE CONSTRUCCIONES Y CONTRATAS, S.A.	FCC	-20.560.154
21-12-23	BANCO SABADELL	SAB	-186.743.254

• Cambios de denominación / Denomination change

Fecha Date	Nombre Name	Código Antiguo Previous Symbol	Código Nuevo New Symbol
21-02-23	GENERAL DE ALQUILER DE MAQUINARIA, S.A.	GALQ	GAM
27-06-23	REDEIA CORPORACIÓN S.A. (ANTES RED ELÉC. CORP. S.A.)	RED	RED
12-07-23	ECOENER, S.A. (ANTES GRUPO ECOENER, S.A.)	ENER	ENER

LastTade Date	Ex-Date	Record Date	Payment Date	Código Sym.	Nombre Name	Concepto Notion	Euros Euros
02-01-23	03-01-23	04-01-23	05-01-23	CIE	CIE AUTOMOTIVE, S.A.	A CTA.2022	0,41
04-01-23	05-01-23	06-01-23	09-01-23	RED	RED ELECTRICA CORPORACION, S.A.	A CTA.2022	0,273
04-01-23	05-01-23	06-01-23	09-01-23	FAE	FAES FARMA, S.A.	A CTA.2022	0,037
06-01-23	09-01-23	10-01-23	11-01-23	REP	REPSOL, S.A.	A CTA.2022	0,35
09-01-22	10-01-22	11-01-22	12-01-22	GEST	GESTAMP AUTOMOCION, S.A.	A CTA.2022	0,061
11-01-23	12-01-23	13-01-23	16-01-23	ISUR	INMOBILIARIA DEL SUR, S.A.	A CTA.2022	0,15
20-01-23	23-01-23	24-01-23	25-01-23	CASH	PROSEGUR CASH, S.A.	1º A CTA. 2022	0,007
24-01-23	25-01-23	26-01-23	27-01-23	ACX	ACERINOX, S.A.	A CTA.2022	0,3
01-02-23	02-02-23	03-02-23	06-02-23	MYD	MINERALES Y PRODUCTOS DERIVADOS, S.A.	A CTA.2022	28
03-02-23	06-02-23	07-02-23	08-02-23	GCO	GRUPO CATALANA OCCIDENTE, S.A.	A RES. VOL.	0,179
08-02-23	09-02-23	10-02-23	14-02-23	BBVAE	ACCION EUROSTOXX 50 ETF,FI COT. ARMO.	A CTA. 2022	0,242
08-02-23	09-02-23	10-02-23	14-02-23	BBVAI	ACCION IBEX 35 ETF, FI COTIZADO ARMO.	A CTA. 2022	0,108
10-02-23	13-02-23	14-02-23	15-02-23	VID	VIDRALA, S.A.	A CTA.2022	0,885
20-02-23	21-02-23	22-02-23	23-02-23	LOG	CIA DE DIST. INTE. LOGISTA HOLDINGS, S.A.	COMPL.2022	0,95
28-02-23	01-03-23	02-03-23	03-03-23	DESA	DESA. ESPE. DE STMAS DE ANCLAJE, S.A.	A CTA 2022	0,281
07-03-23	08-03-23	09-03-23	10-03-23	IBG	IBERPAPEL GESTION, S.A.	A CTA 2022	0,25
13-03-23	14-03-23	15-03-23	16-03-23	PRM	PRIM, S.A.	2º A CTA 2022	0,11
13-03-23	14-03-23	15-03-23	16-03-23	ENC	ENCE ENERGIA Y CELULOSA, S.A.	A CTA 2022	0,29
27-02-23	28-02-23	01-03-23	23-03-23	APAM	APERAM	1º A CTA. 2022	0,425
27-03-23	28-03-23	29-03-23	30-03-23	BKT	BANKINTER, S.A.	COMPL.2022	0,089
28-03-23	29-03-23	30-03-23	31-03-23	SAB	BANCO DE SABADELL, S.A.	COMPL.2022	0,02
28-03-23	29-03-23	30-03-23	31-03-23	AEDAS	AEDAS HOMES, S.A.	A CTA 2022	1
29-03-23	30-03-23	31-03-23	03-04-23	EBRO	EBRO FOODS, S.A.	1º A CTA. 2023	0,19
30-03-23	31-03-23	03-04-23	04-04-23	NTGY	NATURGY ENERGY GROUP, S.A.	COMPL. 2022	0,5
31-03-23	03-04-23	04-04-23	05-04-23	BBVA	BANCO BILBAO VIZCAYA ARGENTARIA, S.A.	COMPL. 2022	0,31
04-04-23	05-04-23	06-04-23	11-04-23	LDA	LINEA DIRECTA ASEGURADORA, S.A.	COMPL. 2022	0,001
04-04-23	05-04-23	06-04-23	11-04-23	R4	RENTA 4 BANCO, S.A.	A CARGO 2022	0,05
05-04-23	06-04-23	11-04-23	12-04-23	CABK	CAIXABANK, S.A.	UNICO 2022	0,231
11-04-23	12-04-23	13-04-23	14-04-23	UNI	UNICAJA BANCO, S.A.	UNICO 2022	0,048
17-04-23	18-04-23	19-04-23	20-04-23	MCM	MIQUEL Y COSTAS & MIQUEL, S.A.	3º A CTA 2022	0,112
21-04-23	24-04-23	25-04-23	26-04-23	CASH	PROSEGUR CASH, S.A.	2º A CTA. 2022	0,007
24-04-23	25-04-23	26-04-23	27-04-23	AIR	AIRBUS	UNICO 2022	1,8
26-04-23	27-04-23	28-04-23	02-05-23	ITX	INDUSTRIA DE DISEÑO TEXTIL, S.A.	A CTA 2022	0,6
26-04-23	27-04-23	28-04-23	02-05-23	SAN	BANCO SANTANDER, S.A.	COMPL. 2022	0,060
27-04-23	28-04-23	02-05-23	03-05-23	VOC	VOCENTO, S.A.	CARGO A RDOS. 2022	0,046
28-04-23	02-05-23	03-05-23	04-05-23	AENA	AENA, S.M.E., S.A.	CARGO A RDOS. 2022	4,75
03-05-23	04-05-23	05-05-23	08-05-23	NEA	NICOLAS CORREA, S.A.	UNICO 2022	0,23
05-05-23	08-05-23	09-05-23	10-05-23	GCO	GRUPO CATALANA OCCIDENTE, S.A.	COMPL. 2022	0,491
08-05-23	09-05-23	10-05-23	11-05-23	GSJ	GRUPO EMPRESARIAL SAN JOSE, S.A.	CARGO A RES.	0,1
09-05-23	10-05-23	11-05-23	12-05-23	ALNT	ALANTRA PARTNERS, S.A.	COMPL. 2022	0,5
15-05-23	16-05-23	17-05-23	18-05-23	ENC	ENCE ENERGIA Y CELULOSA, S.A.	COMPL. 2022	0,29
16-05-23	17-05-23	18-05-23	19-05-23	MVC	METROVACESA, S.A.	PRIMA EMISION	0,33
04-05-23	05-05-23	08-05-23	22-05-23	MRL	MERLIN PROPERTIES SOCIMI. S.A.	DIVID. ORD.	0,241
19-05-23	22-05-23	23-05-23	24-05-23	MAP	MAPFRE, S.A.	COMPL. 2022	0,086
10-05-23	11-05-23	12-05-23	25-05-23	CCEP	COCA-COLA EUROPACIFIC PARTNERS PLC	A CTA 2023	0,67
26-05-23	29-05-23	30-05-23	31-05-23	ENO	ELECNOR, S.A.	COMPL. 2022	0,370
30-05-23	31-05-23	01-06-23	02-06-23	CBAV	CLINICA BAVIERA, S.A.	COMPL. 2022	0,8
31-05-23	01-06-23	02-06-23	05-06-23	LIB	LIBERTAS 7, S.A.	COMPL. 2022	0,015
01-06-23	02-06-23	05-06-23	07-06-23	TUB	TUBACEX, S.A.	COMPL. 2022	0,063
05-06-23	06-06-23	07-06-23	08-06-23	VIS	VISCOFAN, S.A.	COMPL. 2022	0,54
06-06-23	07-06-23	08-06-23	09-06-23	PHM	PHARMA MAR, S.A.	RDOS. 2022	0,65
11-05-23	12-05-23	15-05-23	09-06-23	APAM	APERAM	2º A CTA. 2022	0,425
06-06-23	07-06-23	08-06-23	09-06-23	IBG	IBERPAPEL GESTION, S.A.	COMPL. 2022	0,15
12-06-23	13-06-23	14-06-23	15-06-23	TEF	TELEFONICA, S.A.	CARGO A RES.	0,15

1.3

Dividendos pagados durante 2023

Dividends paid throughout 2023

LastTade Date	Ex-Date	Record Date	Payment Date	Código Sym.	Nombre Name	Concepto Notion	Euros Euros
19-05-23	22-05-23	23-05-23	15-06-23	MTS	ARCELORMITTAL, S.A.	A CTA 2022	0,171
12-06-23	13-06-23	14-06-23	15-06-23	ANE	CORP. ACCIONA ENERGIAS RENO., S.A.	CARGO A RDOS. 2022	0,700
13-06-23	14-06-23	15-06-23	16-06-23	CLNX	CELLNEX TELECOM, S.A.	P. DE EMISION	0,017
19-06-23	20-06-23	21-06-23	22-06-23	A3M	ATRESMEDIA CORP. DE MEDIOS DE COMU. S.A.	COMPL. 2022	0,22
23-06-23	26-06-23	27-06-23	28-06-23	ECR	ERCROS, S.A.	UNICO 2022	0,15
23-06-23	26-06-23	27-06-23	28-06-23	BKT	BANKINTER, S.A.	1º A CTA. 2023	0,092
27-06-23	28-06-23	29-06-23	30-06-23	NTH	NATURHOUSE HEALTH, S.A.	CARGO A RES.	0,05
27-06-23	28-06-23	29-06-23	30-06-23	EBRO	EBRO FOODS, S.A.	2º A CTA. 2023	0,19
28-06-23	29-06-23	30-06-23	03-07-23	ISUR	INMOBILIARIA DEL SUR, S.A.	COMPL. 2022	0,17
28-06-23	29-06-23	30-06-23	03-07-23	ELE	ENDESA, S.A.	CARGO A RDOS. 2022	1,585
28-06-23	29-06-23	30-06-23	03-07-23	RED	RED ELECTRICA CORPORACIÓN, S.A.	COMPL. 2022	0,727
28-06-23	29-06-23	30-06-23	03-07-23	CEV	CIA ESPAÑOLA DE VIV. EN ALQUILER, S.A.	CARGO A RES.	0,25
30-06-23	03-07-23	04-07-23	05-07-23	DOM	GLOBAL DOMINION ACCESS, S.A.	CARGO A RES. VOL.	0,099
30-06-23	03-07-23	04-07-23	05-07-23	GEST	GESTAMP AUTOMOCION, S.A.	COMPL. 2022	0,075
30-06-23	03-07-23	04-07-23	05-07-23	FDR	FLUIDRA, S.A.	CARGO A RES.	0,35
30-06-23	03-07-23	04-07-23	05-07-23	ROVI	LABORATORIOS FARMA. ROVI, S.A.	CARGO A RDOS. 2022	1,294
03-07-23	04-07-23	05-07-23	06-07-23	ENG	ENAGAS, S.A.	COMPL. 2022	1,032
03-07-23	04-07-23	05-07-23	06-07-23	REP	REPSOL, S.A.	COMPL. 2022	0,35
03-07-23	04-07-23	05-07-23	06-07-23	APPS	APPLUS SERVICES, S.A.	CARGO A RDOS. 2022	0,16
03-07-23	04-07-23	05-07-23	06-07-23	CAF	CONST. Y AUXILIAR DE FERRO., S.A.	CARGO A RDOS. 2022	0,861
03-07-23	04-07-23	05-07-23	06-07-23	COL	INMOBILIARIA COLONIAL SOCIMI, S.A.	CARGO A RES.	0,197
03-07-23	04-07-23	05-07-23	06-07-23	COL	INMOBILIARIA COLONIAL SOCIMI, S.A.	P. DE EMISION	0,053
03-07-23	04-07-23	05-07-23	06-07-23	ANA	ACCIONA, S.A.	UNICO	4,510
04-07-23	05-07-23	06-07-23	07-07-23	CIE	CIE AUTOMOTIVE, S.A.	COMPL. 2022	0,419
05-07-23	06-07-23	07-07-23	10-07-23	MYD	MINERALES Y PRODUCTOS DERI., S.A.	CARGO A RES. VOL.	4
07-07-23	10-07-23	11-07-23	12-07-23	GCO	GRUPO CATALANA OCCIDENTE, S.A.	CARGO A RES. VOL.	0,193
07-07-23	10-07-23	11-07-23	12-07-23	IDR	INDRA SISTEMAS S.A., SERIE A	CARGO A RDOS. 2022	0,25
10-07-23	11-07-23	12-07-23	13-07-23	AMS	AMADEUS IT GROUP, S.A.	CARGO A RDOS. 2022	0,74
10-07-23	11-07-23	12-07-23	13-07-23	MCM	MIQUEL Y COSTAS, MIQUEL	COMPL. 2022	0,125
10-07-23	11-07-23	12-07-23	13-07-23	PRM	PRIM, S.A.	COMPL. 2022	0,147
11-07-23	12-07-23	13-07-23	14-07-23	VID	VIDRALA, S.A.	COMPL. 2022	0,337
11-07-23	12-07-23	13-07-23	14-07-23	LGT	LINGOTES ESPECIALES, S.A.	RES. LIBRE DISP.	0,4
12-07-23	13-07-23	14-07-23	17-07-23	ACX	ACERINOX, S.A.	COMPL. 2022	0,3
12-07-23	13-07-23	14-07-23	17-07-23	CMO	CEMENTOS MOLINS, S.A.	COMPL. 2022	0,35
18-07-23	19-07-23	20-07-23	21-07-23	RLIA	REALIA BUSINESS, S.A.	RES. LIBRE DISP.	0,05
18-07-23	19-07-23	20-07-23	21-07-23	AZK	AZKOYEN, S.A.	CARGO A RES.	0,185
20-07-23	21-07-23	24-07-23	25-07-23	CASH	PROSEGUR CASH, S.A.	3º A CTA. 2022	0,007
04-07-23	05-07-23	06-07-23	26-07-23	FER	FERROVIAL SE	A CTA. 2023	0,244
21-07-23	24-07-23	25-07-25	26-07-23	MFEA	MFE-MEDIAFOREUROPE N.V. ORDINARIAS A	ORD. 2022	0,043
26-07-23	27-07-23	28-07-23	31-07-23	DESA	DESA. ESPE. DE STMAS DE ANCLAJE, S.A.	A CTA. 2023	0,281
26-07-23	27-07-23	28-07-23	31-07-23	AEDAS	AEDAS HOMES, S.A.	COMPL. 2022	1,15
02-08-23	03-08-23	04-08-23	07-08-23	NTGY	NATURGY ENERGY GROUP, S.A.	A CTA. 2023	0,5
09-08-23	10-08-23	11-08-23	15-08-23	BBVAE	ACCION EUROSTOXX 50 ETF,FI COT. ARMO.	COMPL. 2022	1,042
09-08-23	10-08-23	11-08-23	15-08-23	BBVAI	ACCION IBEX 35 ETF, FI COTIZADO ARMO.	COMPL. 2022	0,235
23-08-23	24-08-23	25-08-23	28-08-23	LOG	CIA DE DIST. INTEGRAL LOGISTA HOLD., S.A.	A CTA 2023	0,49
17-08-23	18-08-23	21-08-23	14-09-23	APAM	APERAM	3º A CTA. 2022	0,425
12-09-23	13-09-23	14-09-23	15-09-23	RIO	BODEGAS RIOJANAS, S.A.	CARGO A RDOS. 2022	0,09628
20-09-23	21-09-23	22-09-23	25-09-23	NTH	NATURHOUSE HEALTH, S.A.	A CTA. 2023	0,05
22-09-23	25-09-23	26-09-23	27-09-23	BKT	BANKINTER, S.A.	2º A CTA.2023	0,128
27-09-23	28-09-23	29-09-23	02-10-23	EBRO	EBRO FOODS, S.A.	3º A CTA. 2023	0,19
06-10-23	09-10-23	10-10-23	11-10-23	BBVA	BANCO BILBAO VIZCAYA ARGENTARIA, S.A.	A CTA. 2023	0,16
06-10-23	09-10-23	10-10-23	11-10-23	GCO	GRUPO CATALANA OCCIDENTE, S.A.	CARGO A RES. VOL.	0,193
13-10-23	16-10-23	17-10-23	18-10-23	HOME	NEINOR HOME, S.A.	DEV. DE APORT.	0,471
16-10-23	17-10-23	18-10-23	19-10-23	MCM	MIQUEL Y COSTAS & MIQUEL, S.A.	1º A CTA.2023	0,104
23-10-23	24-10-23	25-10-23	26-10-23	CASH	PROSEGUR CASH, S.A.	4º A CTA. 2022	0,007

LastTade Date	Ex-Date	Record Date	Payment Date	Código Sym.	Nombre Name	Concepto Notion	Euros Euros
30-10-23	31-10-23	01-11-23	02-11-23	ITX	INDUSTRIA DE DISEÑO TEXTIL, S.A.	COMPLEM. 2022	0,196
30-10-23	31-10-23	01-11-23	02-11-23	ITX	INDUSTRIA DE DISEÑO TEXTIL, S.A.	EXTRAORD.	0,404
30-10-23	31-10-23	01-11-23	02-11-23	SAN	BANCO SANTANDER, S.A.	A CTA. 2023	0,081
02-11-23	03-11-23	06-11-23	07-11-23	NTGY	NATURGY ENERGY GROUP, S.A.	A CTA. 2023	0,5
02-11-23	03-11-23	06-11-23	07-11-23	R4	RENTA 4 BANCO, S.A.	A CTA. 2023	0,3
03-11-23	06-11-23	07-11-23	08-11-23	LIB	LIBERTAS 7, S.A.	A CTA. 2023	0,02
15-11-23	16-11-23	17-11-23	20-11-23	DESA	DESA. ESPE. DE STMAS DE ANCLAJE, S.A.	A CTA. 2023	0,281
24-10-23	25-10-23	26-10-23	22-11-23	FER	FERROVIAL SE	2º A CTA. 2023	0,363
20-11-23	21-11-23	22-11-23	23-11-23	CLNX	CELLNEX TELECOM, S.A.	P. DE EMISION	0,040
27-11-23	28-11-23	29-11-23	30-11-23	MAP	MAPFRE, S.A.	A CTA. 2023	0,060
15-11-23	16-11-23	17-11-23	05-12-23	CCEP	COCA-COLA EUROPACIFIC PARTNERS PLC	2º A CTA 2023	1,17
30-11-23	01-12-23	04-12-23	05-12-23	FDR	FLUIDRA, S.A.	CARGO A RES.	0,35
10-11-23	13-11-23	14-11-23	07-12-23	MTS	ARCELORMITTAL, S.A.	COMP. 2022	0,175
23-11-23	24-11-23	27-11-23	12-12-23	MRL	MERLIN PROPERTIES SOCIMI. S.A.	A CTA. 2023	0,2
08-12-23	11-12-23	12-12-23	13-12-23	A3M	ATRESMEDIA CORP. DE MEDIOS DE COM. S.A.	A CTA. 2023	0,18
11-12-23	12-12-23	13-12-23	14-12-23	TEF	TELEFONICA, S.A.	COMP. 2023	0,15
11-12-23	12-12-23	13-12-23	15-12-23	LYXIB	AMUNDI IBEX 35 (DR) UCITS ETF		3,14
15-12-23	18-12-23	19-12-23	20-12-23	MCM	MIQUEL Y COSTAS & MIQUEL, S.A.	2º A CTA. 2023	0,107
15-12-23	18-12-23	19-12-23	20-12-23	CMO	CEMENTOS MOLINS, S.A.	A CTA. RDOS. 2023	0,4
15-12-23	18-12-23	19-12-23	20-12-23	VIS	VISCOFAN, S.A.	A CTA. 2023	1,4
15-12-23	18-12-23	19-12-23	20-12-23	ENO	ELECNOR, S.A.	A CTA. 2023	0,068
18-12-23	19-12-23	20-12-23	21-12-23	MVC	METROVACESA S.A.	P. DE EMISIÓN	0,33
18-12-23	19-12-23	20-12-23	21-12-23	PSG	PROSEGUR, CIA DE SEGURIDAD, S.A.	CARGO A RES.VOL.	0,066
19-12-23	20-12-23	21-12-23	22-12-23	IBG	IBERPAPEL GESTION, S.A.	A CTA. 2023	0,5
19-12-23	20-12-23	21-12-23	22-12-23	ENG	ENAGAS, S.A.	A CTA. 2023	0,696
21-12-23	22-12-23	27-12-23	28-12-23	PRM	PRIM, S.A.	A CTA. 2023	0,11
22-12-23	27-12-23	28-12-23	29-12-23	SAB	BANCO DE SABADELL, S.A.	A CTA. 2023	0,03
22-12-23	27-12-23	28-12-23	29-12-23	BKT	BANKINTER, S.A.	3º A CTA. 2023	0,142
27-12-23	28-12-23	29-12-23	02-01-24	ELE	ENDESA, S.A.	A CTA. 2023	0,5

Código	P. Ems. Nvs	V.T.D.	Periodo de suscripción		Proporción	Derechos económicos	N. Accs. Nvas	P. Viejas
Sym.	Issue Price	Theo. Value	Subscription period		Ratio	Economic Rights	#New Shares	Price Prev. Shares
IBE.D	PAR-LIBERADA	0,1813	06/01/2023	19/01/2023	1 X 52	TOTAL	106.034.900	11,0550
SCY.D	PAR-LIBERADA	0,0588	13/01/2023	27/01/2023	1 X 45	TOTAL	14.521.504	2,7040
PRS.D	370€ CONV.	0,0001	13/01/2023	26/01/2023	1 OB. X 2.104	TOTAL	351.350	0,3700
ACS.D	PAR-LIBERADA	0,4800	20/01/2023	03/02/2023	1 X 58	TOTAL	4.899.389	27,5700
FAE.D	PAR-LIBERADA	0,1196	12/04/2023	26/04/2023	1 X 26	TOTAL	11.953.185	3,2250
TRE.D	PAR+PRIMA	0,7035	13/04/2023	26/04/2023	5 X 11	TOTAL	24.405.265	8,4000
RJF.D	PAR-LIBERADA	0,0400	05/05/2023	19/05/2023	1 X 63	TOTAL	1.244.803	2,4700
ALM.D	PAR-LIBERADA	0,1840	12/05/2023	29/05/2023	1 X 48	TOTAL	3.781.570	8,9250
SCY.D	PAR-LIBERADA	0,0788	20/06/2023	04/07/2023	1 X 38	TOTAL	17.544.757	3,0720
ALB.D	PAR-LIBERADA	0,9610	22/06/2023	05/07/2023	1 X 50	TOTAL	1.184.903	47,7500
FCC.D	PAR-LIBERADA	0,5000	03/07/2023	17/07/2023	1 X 19	TOTAL	22.885.450	11,8200
ACS.D	PAR-LIBERADA	1,4820	04/07/2023	17/07/2023	1 X 20	TOTAL	13.908.229	31,7700
IBE.D	PAR-LIBERADA	0,3160	07/07/2023	20/07/2023	1 X 37	TOTAL	168.648.648	11,6850
TLG.D	PAR-LIBERADA	0,0930	07/07/2023	20/07/2023	1 X 35	TOTAL	3.526.926	3,3100
VID.D	PAR-LIBERADA	3,6350	19/10/2023	02/11/2023	1 X 20	TOTAL	1.536.338	76,3000
AMP.D	PAR+PRIMA	0,049	11/11/2023	24/11/2023	7 X 20	TOTAL	388.023.748	0,0987

Cód, índice Sym, index	Contratación en el año x1000 Annual trading			Media diaria efectivo x1000 Daily average turnover			Media diaria títulos x1000 Daily average volume			Media diaria negs, x1 Daily average trades		
	Efectivo Turnover	Títulos Volume	Negs. Trades	mes month	6 meses 6months	12 meses 12 months	mes month	6 meses 6months	12 meses 12 months	1 m	6 m	12 m
SAN I	38.178.868	11.143.144	2.990.816	139.164	127.151	149.721	36.299	35.554	43.699	12.644	11.012	11.729
IBE I	33.250.187	2.987.240	1.170.514	131.396	120.277	130.393	11.232	10.862	11.715	4.978	4.822	4.590
BBVA I	29.512.925	4.240.576	1.630.374	82.726	99.009	115.737	9.909	12.999	16.630	5.303	5.601	6.394
ITX I	25.565.546	786.169	1.104.960	89.319	99.263	100.257	2.337	2.839	3.083	5.033	4.710	4.333
REP I	20.235.989	1.460.042	1.150.335	81.932	71.637	79.357	6.099	5.125	5.726	4.223	4.390	4.511
TEF I	16.582.508	4.382.543	1.172.995	124.545	61.538	65.029	32.613	16.307	17.186	7.270	4.776	4.600
CABK I	11.939.597	3.188.753	1.100.748	46.975	40.007	46.822	12.178	10.491	12.505	5.446	4.190	4.317
AMS I	11.591.290	187.371	701.648	40.838	41.562	45.456	628	670	735	2.459	2.786	2.752
CLNX I	11.289.457	324.962	839.501	36.123	39.715	44.272	1.012	1.198	1.274	3.631	3.347	3.292
SAB I	8.189.250	7.553.604	1.106.082	37.018	26.948	32.115	31.301	23.624	29.622	5.894	3.977	4.338
FER I	7.712.327	269.344	483.020	25.256	31.784	30.244	778	1.069	1.056	2.068	1.884	1.894
ELE I	6.629.053	342.204	610.030	31.359	22.696	25.996	1.619	1.186	1.342	2.601	2.325	2.392
AENA I	5.772.227	39.516	431.361	19.258	20.659	22.636	118	141	155	1.830	1.733	1.692
IAG I	5.007.876	2.819.650	784.943	16.760	17.327	19.639	9.142	9.644	11.058	2.840	2.986	3.078
RED I	4.625.101	295.484	428.323	18.232	16.260	18.138	1.195	1.079	1.159	1.780	1.629	1.680
BKT I	4.616.340	776.310	655.869	18.048	15.744	18.103	3.011	2.609	3.044	2.850	2.321	2.572
GRF I	4.441.716	378.104	799.554	20.291	14.958	17.419	1.432	1.181	1.483	3.759	2.791	3.136
ACS I	4.105.339	131.186	460.044	22.881	15.492	16.099	589	459	515	2.199	1.840	1.804
ENG I	3.692.113	220.181	508.920	20.442	13.203	14.479	1.242	818	864	2.756	2.034	1.996
ANA I	3.362.509	22.378	410.347	12.182	11.702	13.186	91	91	88	1.750	1.671	1.609
ANE I	2.680.164	88.168	359.235	9.263	9.290	10.510	333	348	346	1.401	1.389	1.409
FDR I	2.374.070	137.603	340.864	7.038	7.474	9.310	375	399	540	1.186	1.271	1.337
UNI I	2.279.386	2.216.872	381.435	8.734	9.223	8.939	9.269	9.258	8.694	1.719	1.360	1.496
ACX I	2.229.326	229.197	429.442	7.108	7.979	8.743	686	828	899	1.538	1.655	1.684
NTGY I	2.227.359	83.363	252.190	7.593	7.889	8.735	275	295	327	993	920	989
SLR I	1.996.632	128.963	466.956	7.850	7.410	7.830	439	501	506	2.142	1.913	1.831
MTS I	1.788.037	70.541	272.633	6.918	5.825	7.012	277	248	277	1.257	1.061	1.069
IDR I	1.683.977	135.318	248.027	4.910	6.096	6.604	349	458	531	985	977	973
SCYR I	1.670.754	573.530	361.278	8.197	5.715	6.552	2.620	1.967	2.249	2.066	1.377	1.417
MRL I	1.588.949	189.261	273.489	8.131	5.866	6.231	830	686	742	1.441	1.112	1.073
COL I	1.563.702	267.015	271.190	6.608	5.694	6.132	1.026	1.005	1.047	1.261	1.065	1.063
ROVI I	1.467.604	33.493	281.409	4.102	5.138	5.755	71	104	131	775	1.064	1.104
MAP I	1.438.353	756.032	285.756	5.082	4.465	5.641	2.560	2.293	2.965	1.194	1.035	1.121
MEL I	1.172.323	199.157	283.076	3.654	3.327	4.597	599	563	781	1.014	938	1.110
LOG I	1.129.391	47.176	212.448	4.734	3.579	4.429	197	148	185	928	773	833
ENC C	796.977	244.498	256.862	1.500	1.686	3.125	515	579	959	702	710	1.007
ALM C	739.967	85.138	216.124	2.403	2.700	2.902	280	306	334	728	830	848
VIS C	660.793	10.907	134.565	2.783	2.213	2.591	50	39	43	544	448	528
APPS C	656.198	74.272	130.051	1.491	2.649	2.573	150	271	291	121	313	510
VID C	623.100	7.053	140.926	3.211	2.140	2.444	35	26	28	632	544	553
PHM C	537.160	12.811	169.342	1.913	1.393	2.107	47	40	50	715	556	664
TRE C	476.631	52.217	204.830	1.560	1.410	1.869	182	161	205	668	661	803
IBE.D	451.419	2.087.024	175.547	20.216	20.216	22.571	94.524	94.524	104.351	8.751	8.751	8.777
SGRE	446.732	24.748	7.366			16.546			917			273
GCO	412.670	13.969	82.262	701	868	1.618	22	29	55	214	234	323
FCC C	411.574	34.607	53.630	14.338	2.729	1.614	1.140	220	136	279	204	210
GRF.P	375.588	46.245	245.466	1.391	1.132	1.473	144	128	181	885	763	963
CIE C	337.373	12.724	121.978	1.371	1.004	1.323	53	39	50	446	421	478
GEST C	330.151	83.441	159.814	1.254	1.179	1.295	360	310	327	659	631	627
GRE C	322.153	12.017	134.211	1.762	1.167	1.263	57	46	47	630	501	526
BKY S	315.667	1.124.330	110.221	560	1.178	1.238	2.910	4.183	4.409	291	414	432
OHLS S	314.156	634.152	173.768	1.104	954	1.232	2.349	2.147	2.487	750	605	681
TRG S	311.580	437.999	104.076	571	471	1.222	873	742	1.718	263	217	408

Cód, índice Sym, index	Contratación en el año <i>Annual trading</i>			Media diaria efectivo <i>Daily average turnover</i>			Media diaria títulos <i>Daily average volume</i>			Media diaria negs, <i>Daily average trades</i>		
	Efectivo <i>Turnover</i>	Títulos <i>Volume</i>	Negs. <i>Trades</i>	x1000			x1000			x1		
				mes <i>month</i>	6 meses <i>6months</i>	12 meses <i>12 months</i>	mes <i>month</i>	6 meses <i>6months</i>	12 meses <i>12 months</i>	1 m	6 m	12 m
CAF C	298.556	10.166	100.798	1.086	1.090	1.171	34	35	40	382	396	395
ACS.D	269.823	285.343	47.263	12.849	12.849	12.849	13.588	13.588	13.588	2.251	2.251	2.251
A3M C	264.942	73.811	137.860	1.970	960	1.039	527	261	290	754	513	541
SOL S	255.652	61.721	140.244	1.306	843	1.003	401	262	242	647	557	550
FAE C	219.625	67.466	92.219	531	631	861	167	202	265	302	321	362
AI S	211.558	1.839.766	83.774	510	1.003	830	4.000	7.329	7.215	239	381	329
PSG C	197.833	111.862	93.646	1.505	760	776	835	453	439	408	324	367
EBRO C	188.848	11.860	77.406	1.267	839	741	82	54	47	554	327	304
LDA C	166.738	184.706	100.169	885	487	654	1.018	564	724	350	310	393
EDR C	154.370	26.621	80.870	538	472	605	77	73	104	294	272	317
ALB	147.510	3.168	36.111	326	424	579	7	9	12	98	101	142
OPDE S	141.277	26.366	25.485	177	457	554	31	80	103	30	50	100
ADX S	140.778	111.959	71.029	329	204	552	255	163	439	221	145	279
AIR	126.940	1.007	27.021	450	401	498	3	3	4	65	82	106
ENO	122.640	8.501	34.139	1.118	616	481	59	38	33	304	180	134
TUB C	120.330	43.442	57.600	859	516	472	249	169	170	386	250	226
ECR S	118.754	34.243	60.807	320	283	466	123	100	134	201	188	238
AEDASS	117.017	7.653	59.558	319	403	459	18	24	30	195	215	234
UBS S	116.158	19.767.294	50.116	234	534	456	51.130	108.099	77.519	115	220	197
TLGO C	109.719	29.837	61.564	551	529	430	127	135	117	281	290	241
HOME S	103.687	11.076	60.252	407	550	407	39	58	43	216	273	236
DIA S	95.293	6.288.620	46.045	237	180	374	19.824	13.640	24.661	178	134	181
LRE S	92.322	16.804	50.233	909	434	362	150	74	66	248	209	197
CASH S	87.954	141.424	47.223	284	320	345	525	561	555	697	224	185
DOM S	81.239	22.257	54.473	574	241	319	179	72	87	278	181	214
TL5	74.735	23.095	43.932			890			275			523
NHH	72.684	17.461	23.925	138	109	286	35	28	69	53	57	94
AMP S	69.462	618.541	42.544	730	241	272	8.376	2.529	2.426	368	158	167
ORY S	67.005	29.300	35.429	449	166	263	215	80	115	230	98	139
MVC	58.403	7.998	27.729	308	169	229	36	22	31	142	82	109
MDF S	56.599	70.161	27.378	162	81	222	231	120	275	99	52	107
OLE S	39.007	154.084	20.623	150	120	153	629	493	604	92	68	81
PRS S	36.876	103.217	12.509	33	77	145	113	222	405	44	31	49
ALNT	31.519	3.325	9.901	383	149	124	46	17	13	48	36	39
MCM S	30.536	2.697	17.334	127	149	120	11	14	11	72	94	68
ATRY	26.828	5.682	12.032	111	93	105	30	23	22	50	40	47
XPBR B	25.052	4.555	1.525	139	139	123	25	25	22	9	9	7
IBG	24.205	1.479	9.425	199	99	95	11	6	6	80	45	37
GSJ S	22.441	5.705	9.039	108	69	88	31	19	22	49	31	35
SCY.D	22.282	323.619	35.559	1.071	1.071	1.013	15.796	15.796	14.710	1.582	1.582	1.616
ENER S	21.697	5.134	12.546	101	87	85	26	23	20	57	54	49
XPBRAB	17.505	3.495	1.462	80	80	80	16	16	16	7	7	7
NYE	17.177	1.968.494	12.521	48	41	67	9.789	7.073	7.720	38	33	49
CCEP	16.484	294	4.719	114	79	65	2	1	1	37	24	19
R4	15.811	1.550	2.134	528	95	63	52	9	6	10	8	9
TRE.D	15.651	17.162	23.329	1.565	1.565	1.565	1.716	1.716	1.716	2.333	2.333	2.333
CBAV	15.544	805	7.458	49	48	61	2	2	3	27	24	29
NXT S	15.088	29.789	7.577	36	35	59	97	74	117	20	21	30
RLIA	14.982	14.332	5.793	33	62	59	31	59	56	17	22	23
AZK S	14.696	2.421	7.374	179	72	58	30	12	10	44	28	29
XVALOB	14.253	1.083	1.118	63	63	66	5	5	5	5	5	5
ARM	14.238	2.022	3.173	76	61	62	12	9	9	21	16	14
PRM	12.262	1.115	5.082	36	64	48	3	6	4	21	19	20

Cód, índice Sym, index	Contratación en el año Annual trading			Media diaria efectivo Daily average turnover			Media diaria títulos Daily average volume			Media diaria negs, Daily average trades		
	Efectivo Turnover	Títulos Volume	Negs. Trades	x1000			x1000			x1		
				mes month	6 meses 6months	12 meses 12 months	mes month	6 meses 6months	12 meses 12 months	1 m	6 m	12 m
APAM	11.330	370	3.317	36	43	45	1	2	2	14	14	13
FCC.D	10.218	17.161	6.738	929	929	929	1.560	1.560	1.560	613	613	613
NEA S	10.028	1.722	3.442	54	48	41	8	8	7	17	13	14
VID.D	9.796	2.780	5.426	979	979	891	263	263	253	523	523	493
LGT	8.643	1.120	3.469	28	37	37	4	5	5	14	10	15
VOC	8.468	12.466	13.353	55	21	34	96	33	49	62	37	53
NTH S	8.253	4.727	5.085	35	33	33	22	19	19	19	19	20
FAE.D	8.026	67.531	8.453	730	730	730	6.139	6.139	6.139	768	768	768
REN S	7.213	6.118	4.179	58	26	29	67	26	24	33	16	17
GAM S	7.081	5.286	3.947	29	31	33	24	24	25	15	18	18
ALB.D	6.698	6.971	1.299	962	962	670	981	981	697	147	147	130
RJF	6.129	2.443	5.350	43	26	24	19	10	10	37	23	21
EAT	5.728	1.100	5.159	33	25	24	6	4	5	28	25	21
MTB	5.573	3.833	1.559	93	23	27	66	17	18	14	6	7
PVA	5.572	16.090	5.568	18	13	22	77	45	64	31	19	22
ADZ	5.350	931	3.452	10	17	22	2	3	4	10	9	14
SQRL	4.798	2.472	3.197	21	22	20	14	13	10	15	15	13
ISUR	4.578	643	2.044	18	21	21	3	3	3	7	8	10
ALM.D	4.481	24.823	7.355	373	373	373	2.069	2.069	2.069	613	613	613
XEKT B	2.456	46	209	20	20	21	0	0	0	2	2	2
TLG.D	2.361	25.303	2.009	236	236	236	2.530	2.530	2.530	201	201	201
RIO S	1.986	443	1.200	13	13	10	3	3	2	5	7	6
XGGB B	1.575	300	386	12	12	12	2	2	2	3	3	3
XBRK B	937	242	169	11	11	12	3	3	3	2	2	2
XBBDCB	845	322	139	10	10	11	4	4	4	2	2	2
CEV	694	106	263	12	8	8	2	1	1	5	3	3
LIB	685	689	803	4	4	4	3	4	4	4	4	5
MFEA	681	1.129	409	7	7	7	3	10	12	4	4	4
BAIN	516	176	463	5	3	4	2	1	1	4	3	3
XCMIGB	508	236	98	9	9	7	4	4	3	2	2	1
AMP.D	484	551.565	5.414	48	48	48	55.157	55.157	55.157	541	541	541
GALQ	482	404	376			14			12			11
XELTOB	354	54	72	8	8	6	1	1	1	1	1	1
XELTBB	346	47	214	4	4	4	1	1	1	3	3	3
XUSI B	334	237	83	5	5	5	4	4	4	1	1	1
XNEO B	261	84	88	4	4	4	1	1	1	1	1	1
XCOP B	230	162	221	2	2	2	1	1	1	2	2	2
PRS.D	190	287.823	1.319	19	19	19	28.782	28.782	28.782	132	132	132
XBBARB	186	83	196	3	3	3	1	1	1	3	3	3
XAMXBB	147	155	94	2	2	2	2	2	2	1	1	1
DESA	134	10	68	7	6	3	1	1	0	2	2	2
XBRPOB	131	31	59	5	5	4	1	1	1	2	2	2
XBRPPB	113	23	28	6	6	5	1	1	1	1	1	1
XCOPU	110	14	15	8	8	9	1	1	1	1	1	1
RJF.D	85	2.125	1.113	8	8	8	193	193	193	101	101	101
XVOLBB	80	849	172	1	1	1	12	12	12	2	2	2
XAMXL	61	64	58	1	1	1	1	1	1	1	1	1
XUSIO B	52	37	48	1	1	1	1	1	1	1	1	1
XTZA	49	1.431	193	1	1	0	15	15	13	2	2	2
XENBR	47	12	11	4	4	5	1	1	1	1	1	1
XALFAB	27	43	41	1	1	1	1	1	1	1	1	1
XNOR B	23	3	9	2	2	3	0	0	0	1	1	1

Periodo <i>Period</i>	Efectivo Contratado <i>Turnover traded</i>	Máximo <i>Maximum</i>	Fecha <i>Date</i>	Mínimo <i>Minimum</i>	Fecha <i>Date</i>	Medio <i>Average</i>
202301	27.620.504.501,22	1.655.606,89	20230117	625.385,10	20230102	1.255.477,48
202302	24.759.093.536,75	2.243.008,47	20230228	677.212,48	20230220	1.237.954,68
202303	37.246.724.907,50	3.715.320,35	20230317	865.700,24	20230309	1.619.422,82
202304	27.512.802.812,61	2.375.257,65	20230419	854.578,29	20230406	1.528.489,05
202305	22.997.925.032,20	3.366.053,01	20230531	424.712,76	20230529	1.045.360,23
202306	25.411.920.041,05	3.101.375,29	20230616	685.926,05	20230609	1.155.087,27
202307	22.586.527.468,30	1.726.396,49	20230712	676.359,14	20230718	1.075.548,93
202308	19.272.528.474,39	1.704.475,06	20230802	500.341,81	20230822	837.936,02
202309	20.544.324.948,20	2.423.704,26	20230915	522.928,85	20230904	978.301,19
202310	26.744.613.889,20	2.717.540,77	20231023	724.206,98	20231012	1.215.664,27
202311	23.961.010.265,07	2.355.917,81	20231130	723.673,74	20231124	1.089.136,83
202312	22.590.975.698,85	3.218.258,38	20231215	614.156,05	20231221	1.188.998,72

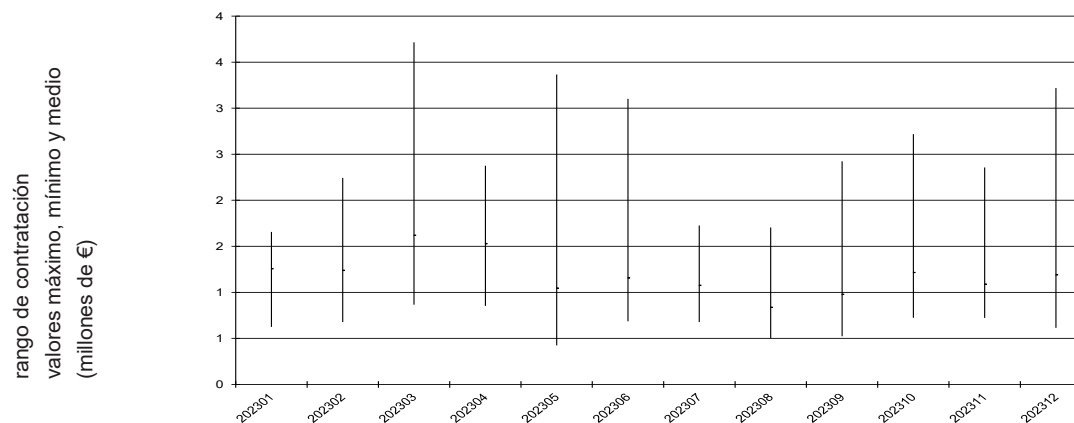
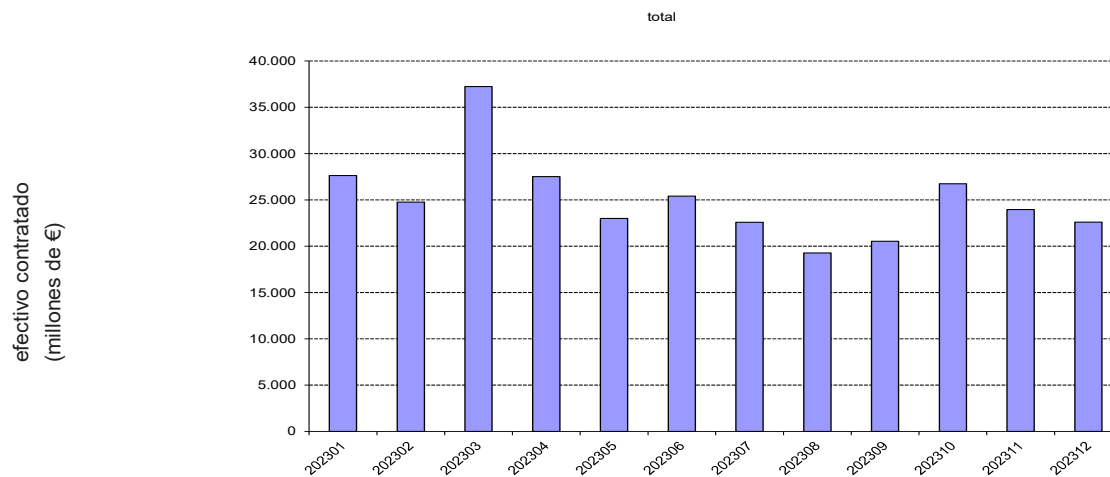

Cód. Sym.	Índice Index	Efectivo ordinarias Turnover Ord. Trades	% sobre / % of			
			Mercado / Market	IBEX 35®	IBEX MEDIUM CAP®	IBEX SMALL CAP®
SAN	I	29.645.266.753	12,36	13,16	0,00	0,00
IBE	I	25.293.870.936	10,55	11,23	0,00	0,00
BBVA	I	21.585.670.429	9,00	9,58	0,00	0,00
ITX	I	17.733.002.683	7,40	7,87	0,00	0,00
REP	I	13.551.080.385	5,65	6,01	0,00	0,00
TEF	I	10.889.399.843	4,54	4,83	0,00	0,00
CABK	I	10.376.826.081	4,33	4,61	0,00	0,00
AMS	I	10.083.774.352	4,21	4,48	0,00	0,00
CLNX	I	9.439.525.433	3,94	4,19	0,00	0,00
SAB	I	7.141.283.060	2,98	3,17	0,00	0,00
FER	I	6.104.882.160	2,55	2,71	0,00	0,00
ELE	I	5.748.385.142	2,40	2,55	0,00	0,00
IAG	I	4.925.786.289	2,05	2,19	0,00	0,00
AENA	I	4.736.672.010	1,98	2,10	0,00	0,00
GRF	I	4.351.090.830	1,81	1,93	0,00	0,00
BKT	I	4.213.921.918	1,76	1,87	0,00	0,00
ACS	I	3.927.704.318	1,64	1,74	0,00	0,00
RED	I	3.807.163.994	1,59	1,69	0,00	0,00
ENG	I	3.478.689.031	1,45	1,54	0,00	0,00
ANA	I	3.218.516.620	1,34	1,43	0,00	0,00
ANE	I	2.588.678.430	1,08	1,15	0,00	0,00
FDR	I	2.130.101.992	0,89	0,95	0,00	0,00
NTGY	I	2.014.809.354	0,84	0,89	0,00	0,00
SLR	I	1.959.429.929	0,82	0,87	0,00	0,00
ACX	I	1.923.866.279	0,80	0,85	0,00	0,00
UNI	I	1.888.705.585	0,79	0,84	0,00	0,00
MTS	I	1.742.472.330	0,73	0,77	0,00	0,00
COL	I	1.529.600.933	0,64	0,68	0,00	0,00
IDR	I	1.521.675.609	0,63	0,68	0,00	0,00
MRL	I	1.476.462.406	0,62	0,66	0,00	0,00
ROVI	I	1.383.780.295	0,58	0,61	0,00	0,00
SCYR	I	1.366.736.167	0,57	0,61	0,00	0,00
MAP	I	1.357.181.521	0,57	0,60	0,00	0,00
MEL	I	1.154.176.341	0,48	0,51	0,00	0,00
LOG	I	1.030.946.090	0,43	0,46	0,00	0,00
ENC	C	783.096.983	0,33	0,00	11,60	0,00
VIS	C	644.291.008	0,27	0,00	9,54	0,00
ALM	C	630.781.886	0,26	0,00	9,34	0,00
VID	C	614.937.022	0,26	0,00	9,11	0,00
APPS	C	578.462.924	0,24	0,00	8,57	0,00
PHM	C	536.537.219	0,22	0,00	7,95	0,00
TRE	C	473.105.081	0,20	0,00	7,01	0,00
GRF.P	-	368.974.848	0,15	0,00	0,00	0,00
GCO	-	338.735.210	0,14	0,00	0,00	0,00
GEST	C	324.957.753	0,14	0,00	4,81	0,00
CIE	C	323.421.816	0,13	0,00	4,79	0,00
BKY	S	315.667.181	0,13	0,00	0,00	10,72
GRE	C	315.393.112	0,13	0,00	4,67	0,00
TRG	S	311.441.191	0,13	0,00	0,00	10,58
OHLA	S	307.094.531	0,13	0,00	0,00	10,43
CAF	C	293.851.837	0,12	0,00	4,35	0,00
A3M	C	261.892.022	0,11	0,00	3,88	0,00
SOL	S	255.190.868	0,11	0,00	0,00	8,67
FAE	C	216.158.213	0,09	0,00	3,20	0,00
AI	S	204.277.932	0,09	0,00	0,00	6,94

Cód. Sym.	Índice Index	Efectivo ordinarias Turnover Ord. Trades	% sobre / % of			
			Mercado / Market	IBEX 35®	IBEX MEDIUM CAP®	IBEX SMALL CAP®
PSG	C	189.881.575	0,08	0,00	2,81	0,00
EBRO	C	180.832.929	0,08	0,00	2,68	0,00
EDR	C	146.182.326	0,06	0,00	2,17	0,00
FCC	C	145.947.595	0,06	0,00	2,16	0,00
ADX	S	140.430.660	0,06	0,00	0,00	4,77
LDA	C	140.356.374	0,06	0,00	2,08	0,00
AIR	-	126.940.305	0,05	0,00	0,00	0,00
OPDE	S	126.695.700	0,05	0,00	0,00	4,30
ECR	S	118.753.832	0,05	0,00	0,00	4,03
TUB	C	116.716.769	0,05	0,00	1,73	0,00
UBS	S	116.158.372	0,05	0,00	0,00	3,95
AEDAS	S	113.909.608	0,05	0,00	0,00	3,87
TLGO	C	102.872.293	0,04	0,00	1,52	0,00
ALB	-	99.441.259	0,04	0,00	0,00	0,00
ENO	-	99.076.055	0,04	0,00	0,00	0,00
DIA	S	94.240.826	0,04	0,00	0,00	3,20
HOME	S	94.059.584	0,04	0,00	0,00	3,20
LRE	S	81.061.794	0,03	0,00	0,00	2,75
DOM	S	77.514.759	0,03	0,00	0,00	2,63
CASH	S	70.685.098	0,03	0,00	0,00	2,40
AMP	S	69.461.726	0,03	0,00	0,00	2,36
ORY	S	66.409.149	0,03	0,00	0,00	2,26
NHH	-	63.978.921	0,03	0,00	0,00	0,00
MVC	-	58.403.455	0,02	0,00	0,00	0,00
MDF	S	56.598.781	0,02	0,00	0,00	1,92
OLE	S	39.007.486	0,02	0,00	0,00	1,33
MCM	S	26.080.396	0,01	0,00	0,00	0,89
GSJ	S	22.440.570	0,01	0,00	0,00	0,76
ALNT	-	22.002.994	0,01	0,00	0,00	0,00
XPBR	B	21.764.949	0,01	0,00	0,00	0,00
IBG	-	21.421.187	0,01	0,00	0,00	0,00
ENER	S	21.142.089	0,01	0,00	0,00	0,72
ATRY	-	19.820.759	0,01	0,00	0,00	0,00
PRS	S	19.614.482	0,01	0,00	0,00	0,67
NYE	-	17.176.832	0,01	0,00	0,00	0,00
CCEP	-	16.484.115	0,01	0,00	0,00	0,00
XPBRA	B	16.007.286	0,01	0,00	0,00	0,00
NXT	S	15.055.169	0,01	0,00	0,00	0,51
CBAV	-	14.882.518	0,01	0,00	0,00	0,00
RLIA	-	13.327.098	0,01	0,00	0,00	0,00
XVALO	B	13.127.786	0,01	0,00	0,00	0,00
AZK	S	11.751.629	0,00	0,00	0,00	0,40
APAM	-	11.330.130	0,00	0,00	0,00	0,00
NEA	S	8.844.909	0,00	0,00	0,00	0,30
NTH	S	8.252.594	0,00	0,00	0,00	0,28
ARM	-	8.097.923	0,00	0,00	0,00	0,00
VOC	-	7.706.178	0,00	0,00	0,00	0,00
PRM	-	7.388.213	0,00	0,00	0,00	0,00
GAM	S	7.080.640	0,00	0,00	0,00	0,24
REN	S	7.067.225	0,00	0,00	0,00	0,24
LGT	-	6.606.840	0,00	0,00	0,00	0,00
EAT	-	5.728.363	0,00	0,00	0,00	0,00
RJF	-	5.708.949	0,00	0,00	0,00	0,00
PVA	-	5.572.342	0,00	0,00	0,00	0,00
ADZ	-	5.350.082	0,00	0,00	0,00	0,00

Cód. Sym.	Índice Index	Efectivo ordinarias Turnover Ord. Trades	% sobre / % of			
			Mercado / Market	IBEX 35®	IBEX MEDIUM CAP®	IBEX SMALL CAP®
SQRL	-	4.451.944	0,00	0,00	0,00	0,00
ISUR	-	4.056.859	0,00	0,00	0,00	0,00
R4	-	4.023.610	0,00	0,00	0,00	0,00
XEKT	B	2.456.398	0,00	0,00	0,00	0,00
MTB	-	2.377.825	0,00	0,00	0,00	0,00
RIO	S	1.986.032	0,00	0,00	0,00	0,07
XGGB	B	1.575.040	0,00	0,00	0,00	0,00
XBRK	B	937.276	0,00	0,00	0,00	0,00
XBBDC	B	845.167	0,00	0,00	0,00	0,00
CEV	-	694.296	0,00	0,00	0,00	0,00
LIB	-	685.429	0,00	0,00	0,00	0,00
MFEA	-	680.805	0,00	0,00	0,00	0,00
BAIN	-	515.942	0,00	0,00	0,00	0,00
XCMIG	B	507.904	0,00	0,00	0,00	0,00
XELTO	B	354.006	0,00	0,00	0,00	0,00
XELTB	B	345.857	0,00	0,00	0,00	0,00
XUSI	B	333.930	0,00	0,00	0,00	0,00
XNEO	B	261.476	0,00	0,00	0,00	0,00
XCOP	B	229.717	0,00	0,00	0,00	0,00
XBBAR	B	186.471	0,00	0,00	0,00	0,00
XAMXB	B	146.793	0,00	0,00	0,00	0,00
DESA	-	134.425	0,00	0,00	0,00	0,00
XBRPO	B	131.187	0,00	0,00	0,00	0,00
XBRPP	B	112.711	0,00	0,00	0,00	0,00
XCOPU	-	110.304	0,00	0,00	0,00	0,00
XVOLB	B	80.022	0,00	0,00	0,00	0,00
XUSIO	B	52.169	0,00	0,00	0,00	0,00
XTZA	-	49.408	0,00	0,00	0,00	0,00
XALFA	B	27.421	0,00	0,00	0,00	0,00
XNOR	B	23.239	0,00	0,00	0,00	0,00

Volatilidades/ Volatility		Sesiones /Sessions		250		120		60		20	
Índices/ Index	Cod./ Sym.	Nombre/ Name	2022	2023	2022	2023	2022	2023	2022	2023	
C	A3M	ATRESMEDIA	27,90	26,64	23,34	25,58	22,32	24,79	19,40	24,86	
I D	ACS	ACS CONST.	24,71	23,60	24,41	19,40	25,73	16,20	20,04	12,76	
I D	ACX	ACERINOX	28,92	36,70	27,74	30,34	27,41	25,37	19,02	21,72	
S	ADX	AUDAX RENOV	36,13	45,49	40,91	41,62	43,83	47,98	41,38	32,06	
	ADZ	A. DOMINGUEZ	27,37	33,11	26,74	26,81	25,93	28,67	31,96	28,83	
S	AEDAS	AEDAS HOMES	24,02	32,27	22,06	34,43	22,72	35,96	23,94	38,98	
I	AENA	AENA	26,74	28,23	26,78	22,52	28,38	21,06	20,27	19,99	
S	AI	AIRTIFICIAL I.	47,42	38,27	53,96	41,77	41,58	30,18	38,78	20,86	
	AIR	AIRBUS	32,88	33,36	32,46	26,15	37,38	22,84	35,42	18,03	
C	ALB	COR.ALBA	15,92	22,18	15,56	20,20	16,20	19,15	17,42	14,71	
C	ALM	ALMIRALL	32,11	33,85	34,39	30,69	32,48	29,89	20,79	21,92	
	ALNT	ALANTRA	22,71	26,13	22,16	30,92	24,01	36,74	28,43	28,16	
S	AMP	AMPER	26,48	37,33	26,26	31,36	27,63	34,37	17,81	30,18	
I	AMS	AMADEUS IT	33,09	31,91	33,96	27,49	34,82	25,69	27,04	29,01	
I	ANA	ACCIONA	29,09	29,22	22,58	26,11	21,81	27,23	21,28	27,46	
I	ANE	ACCIONA ENERGIA	0,00	32,99	28,69	28,43	30,87	28,91	35,46	19,50	
	APAM	APERAM	36,14	43,16	30,09	41,63	24,46	33,25	24,54	27,45	
C	APPS	APPLUS SERVICES	25,85	32,74	25,93	28,40	25,37	26,85	24,01	24,70	
	ARM	ARIMA	26,63	30,78	30,39	28,42	23,99	32,14	27,41	34,14	
S	AZK	AZKOYEN	22,05	35,27	19,94	33,71	19,40	27,72	16,63	26,53	
	BAIN	BORGES	27,25	26,02	28,84	24,88	25,29	21,98	20,78	31,91	
I	BBVA	BBVA	33,31	34,00	33,73	25,27	34,91	19,63	23,87	21,08	
I D	BKT	BANKINTER	28,02	37,75	26,14	30,77	27,67	25,79	20,68	21,84	
S	BKY	BERKELEY ENERGIA	108,45	73,89	80,34	50,34	85,52	56,66	123,55	36,18	
I	CABK	CAIXABANK	28,37	38,27	28,03	32,54	26,11	29,51	20,86	23,48	
C	CAF	AUXIL. FF.CC	23,65	35,83	24,29	41,44	26,33	39,74	23,33	24,61	
	CAM	CAJA A.MEDIT	0,00	0,00	0,00	0,00	0,00	0,00	0,00	0,00	
S D	CASH	PROSE. CASH	34,91	36,31	30,89	33,83	32,49	32,89	35,54	31,47	
	CBAV	CLIN BAVIERA	50,43	31,92	61,47	28,27	32,51	30,35	29,50	25,18	
	CCEP	CCEP	25,35	29,86	24,69	23,54	26,55	20,77	29,31	14,26	
	CEV	CEVASA	24,78	26,02	22,57	28,39	18,79	30,27	22,71	33,84	
C	CIE	CIE AUTOMOT.	27,79	34,06	25,66	31,23	27,50	26,47	20,38	19,98	
I	CLNX	CELLNEX	26,38	34,11	24,76	33,99	25,56	35,70	29,85	26,86	
I	COL	INM.COLONIAL	22,75	31,57	22,87	33,82	20,95	30,34	15,71	24,91	
	DESA	D.E. ANCLAJE	18,21	24,17	25,89	32,64	30,08	0,00	32,08	0,00	
S	DIA	DIA	60,02	43,34	62,46	33,48	43,75	29,29	40,31	31,86	
C	DOM	GL. DOMINION	25,05	29,07	23,95	28,87	24,71	31,49	21,97	24,16	
	EAT	AMREST HOLDINGS	41,90	46,95	39,45	38,33	36,62	35,12	40,35	43,88	
C D	EBRO	EBRO FOODS	12,91	16,29	12,24	14,60	11,93	14,07	8,81	11,78	
C	ECR	ERCROS	37,46	33,27	35,46	27,40	34,50	25,76	22,87	17,35	
C	EDR	EDREAMS ODIGEO	45,96	47,65	49,55	42,66	53,50	46,89	47,59	63,44	
I D	ELE	ENDESA	21,97	26,11	23,37	24,70	21,36	26,91	20,04	14,42	
C	ENC	ENCE	41,15	41,82	46,69	32,66	48,16	28,27	34,77	21,74	
S	ENER	ECOENER	0,00	35,28	31,16	34,42	33,11	36,85	19,88	19,61	
I D	ENG	ENAGAS	16,11	21,64	13,75	21,95	14,46	22,05	15,61	18,72	
D	ENO	ELECNOR	19,71	25,07	18,40	22,76	22,82	21,59	21,19	16,20	
	EZE	EZENTIS	37,82	102,77	41,53	100,72	48,18	105,17	65,54	0,00	
C D	FAE	FAES	20,85	21,83	19,45	17,17	18,56	15,23	18,63	14,44	
D	FCC	FCC	27,82	25,28	28,93	23,09	28,77	22,03	22,57	20,38	
I	FDR	FLUIDRA	35,45	47,91	36,49	48,99	35,18	50,65	37,26	25,32	
I	FER	FERROVIAL	25,79	25,13	25,85	21,25	27,48	19,91	18,14	17,50	
	GALQ	GRAL.ALQ.MAQ	38,12	44,11	36,13	43,52	31,13	43,42	23,33	32,92	
	GCO	G.CATALANA O	21,93	24,18	21,41	19,89	21,26	20,06	20,92	16,06	
C	GEST	GESTAMP	32,52	42,79	31,92	39,70	34,91	34,53	24,60	29,47	

Volatilidades/ Volatility		Sesiones /Sessions		250		120		60		20	
Índices/ Index	Cod./ Sym.	Nombre/ Name	2022	2023	2022	2023	2022	2023	2022	2023	
C	GRE	GREENERGY	52,26	46,09	38,29	40,79	40,09	38,58	45,02	28,69	
I	GRF	GRIFOLS	27,34	47,80	26,53	45,06	29,14	42,71	31,31	43,09	
	GRF.P	GRIFOLS B	26,27	45,79	25,84	45,07	27,60	41,78	31,87	34,24	
S	GSJ	G.E.SAN JOSE	38,17	30,87	46,83	29,29	57,99	30,49	63,69	16,05	
S	HOME	NEINOR H.	22,97	26,42	22,98	28,72	23,00	33,09	23,09	31,56	
I	IAG	INT.AIRL.GRP	49,19	45,76	52,12	36,85	54,79	34,68	46,82	21,48	
I D	IBE	IBERDROLA	21,19	24,40	22,89	16,81	24,88	16,44	24,49	10,96	
S	IBG	IBERPAPEL	24,90	20,73	27,72	19,88	22,84	21,71	20,72	15,99	
I	IDR	INDRA A	33,68	39,10	35,90	25,88	35,94	22,67	47,57	22,93	
	ISE	INN. SOLUTIONS ECO	0,00	43,10	0,00	38,29	0,00	31,62	49,18	0,00	
	ISUR	INM. DEL SUR	29,57	22,36	31,80	22,00	27,59	24,98	32,33	29,36	
I	ITX	INDITEX	27,00	30,30	30,40	26,44	32,90	22,76	32,10	22,66	
C	LDA	LINEA DIRECTA	0,00	27,09	23,23	28,17	22,57	26,28	21,66	17,80	
	LGT	LINGOTES ESP	26,45	35,88	16,52	40,60	14,71	37,64	2,53	40,70	
	LIB	LIBERTAS 7	102,41	37,15	34,69	32,06	32,43	29,37	16,77	27,77	
I D	LOG	LOGISTA	16,88	19,66	16,74	20,00	18,23	19,70	14,28	10,74	
S D	LRE	LAR ESPAÑA REAL	28,60	27,21	27,69	26,39	31,57	29,13	36,18	31,63	
I D	MAP	MAPFRE	22,46	22,33	22,23	18,44	23,32	16,54	16,78	13,95	
S D	MCM	MIQUEL COST.	22,27	22,27	23,38	22,69	24,14	20,97	21,08	20,42	
S	MDF	D. FELGUERA	64,68	58,53	58,52	66,11	42,75	43,58	41,44	25,35	
I	MEL	MELIA HOTELS	38,07	40,83	39,19	35,27	42,70	29,74	35,69	32,09	
I D	MRL	MERLIN PROP.	26,83	29,78	25,83	29,05	26,23	25,67	30,46	21,63	
	MTB	MONTEBALITO	34,81	30,95	31,71	26,43	30,18	33,83	46,07	41,27	
I	MTS	ARCEL.MITTAL	39,89	44,00	41,22	35,27	41,21	32,51	41,37	27,41	
	MVC	METROVACESA, S.A.	25,21	32,25	26,32	31,08	28,29	39,30	29,64	30,45	
S D	NEA	CORREA	24,46	27,09	22,71	28,82	15,77	26,15	9,23	28,26	
	NHH	NH HOTEL	39,11	35,99	39,09	33,93	43,76	30,71	51,45	20,74	
I D	NTGY	NATURGY	21,64	30,54	18,24	25,27	23,12	24,98	16,12	24,47	
	NTH	NATURHOUSE	32,57	27,62	32,56	28,37	31,22	32,45	21,85	25,37	
S	NXT	NEXTIL	33,07	43,02	37,07	48,56	32,44	62,49	24,40	35,21	
	NYE	NYESA VALORE	68,55	68,70	58,94	61,52	56,58	48,92	61,84	44,77	
S	OHLA	OHLA	0,00	44,12	0,00	43,74	50,89	50,24	48,58	37,81	
S	OLE	DEOLEO	41,95	47,40	29,99	36,33	31,18	36,01	25,04	23,60	
S	ORY	ORYZON GENOMICS	36,49	50,13	30,94	53,52	32,96	49,63	30,88	78,28	
C	PHM	PHARMA MAR	42,80	43,17	35,51	37,43	36,21	30,25	33,47	32,64	
	PRM	PRIM	24,51	26,78	25,23	27,68	21,38	26,03	21,11	19,89	
S	PRS	PRISA	45,98	36,09	51,37	36,22	57,97	36,83	49,29	46,61	
C D	PSG	PROSEGUR	29,24	31,50	23,63	30,42	26,26	31,79	29,36	20,51	
	PVA	PESCANOVA	36,44	36,94	34,11	30,07	29,67	31,69	25,51	29,77	
	R4	RENTA 4 BCO.	16,50	12,48	20,06	12,56	19,95	11,76	23,72	9,14	
	REN	RENTA CORP.	40,67	35,92	35,45	37,98	35,76	45,35	27,79	37,39	
I D	REP	REPSOL	27,91	34,46	27,20	30,83	26,63	27,52	21,66	18,61	
	RIO	B.RIOJANAS	31,93	38,52	22,13	46,47	28,85	45,00	31,15	35,49	
S	RJF	REIG JOFRE	36,39	36,10	31,19	34,50	33,35	37,33	27,39	21,03	
	RLIA	REALIA	24,45	16,75	24,53	15,15	26,63	16,89	13,48	15,57	
I	ROVI	LABORAT.ROVI	37,45	39,86	45,27	40,23	33,04	45,19	26,25	19,52	
I	SAB	B. SABADELL	41,03	46,73	36,51	35,28	35,37	25,32	32,65	21,08	
I	SAN	SANTANDER	29,88	35,31	30,34	28,30	30,28	24,31	24,71	18,88	
I D	SCYR	SACYR	25,32	30,43	26,25	28,43	28,01	26,87	21,81	18,98	
	SGRE	SIEMENS GAMESA	45,38	41,39	47,71	3,00	49,33	2,46	31,46	2,86	
I	SLR	SOLARIA	51,39	48,27	42,24	45,02	44,95	39,43	46,29	26,71	
S	SOL	SOLTEC	51,39	57,34	44,48	52,07	45,66	39,91	38,62	43,09	
	SQRL	SQUIRREL MEDIA	0,00	35,16	0,00	37,97	42,11	46,89	35,29	61,77	
I D	TEF	TELEFONICA	25,54	21,99	23,61	21,77	27,87	20,85	25,32	20,81	

Volatilidades/ Volatility		Sesiones /Sessions		250		120		60		20	
Índices/ Index	Cod./ Sym.	Nombre/ Name	2022	2023	2022	2023	2022	2023	2022	2023	
S	TL5	MEDIASET ESP	31,17	35,17	24,73	37,44	22,56	38,46	22,36	24,56	
C	TLGO	TALGO	28,89	33,83	29,67	35,97	32,60	27,48	33,89	30,44	
S	TRE	TEC.REUNIDAS	45,88	51,99	57,28	47,88	44,07	52,68	44,11	34,58	
	TRG	TUBOS REUNID	57,18	44,50	45,27	42,85	50,19	44,01	28,70	34,99	
S	TUB	TUBACEX	39,24	36,03	34,19	30,07	35,61	26,73	36,31	15,49	
S	UBS	URBAS	36,75	52,05	30,98	63,66	24,18	46,25	27,92	53,48	
I	UNI	UNICAJA	31,88	42,64	31,90	34,95	30,92	29,06	31,72	29,30	
C	VID	VIDRALA	19,85	29,44	20,22	29,03	20,66	28,42	18,78	18,67	
C D	VIS	VISCOFAN	17,06	17,88	18,19	17,02	21,33	20,14	21,44	12,42	
S	VOC	VOCENTO	31,53	28,39	29,69	28,36	32,92	24,58	31,56	22,74	
T B	XALFA	ALFA	27,40	21,72	27,93	18,96	33,66	22,18	18,25	31,59	
T B	XAMXL	AMERICAMOVIL	29,89	29,40	31,08	29,15	37,86	25,68	53,97	23,09	
B	XBBAR	BBVA ARGENTINA	127,44	108,52	141,38	106,74	123,81	111,64	199,81	149,19	
L T B	XBBDC	B.BRADESCO	39,58	42,65	42,10	48,75	46,56	58,33	30,02	50,15	
L T B	XBRK	BRASKEM	64,24	52,46	68,12	59,80	73,74	70,18	80,70	48,32	
B	XBRPO	BRADESPAR,OR	44,09	58,11	51,56	64,82	59,40	83,51	80,33	42,79	
B	XBRPP	BRADESPAR,PR	53,19	46,65	53,29	43,21	63,97	48,44	89,16	38,32	
L T B	XCMIG	CEMIG	48,26	58,34	43,86	48,94	54,46	52,72	32,58	49,81	
L T B	XCOP	COPEL	39,24	43,97	38,37	50,79	37,21	63,89	26,36	54,27	
B	XCOPO	COPEL ORDINARIAS	0,00	0,00	0,00	0,00	0,00	0,00	0,00	0,00	
B	XCOPU	COPEL CERT. UNIT	0,00	44,57	33,74	51,67	32,61	66,79	21,96	48,12	
T B	XEKT	ELEKTRA	16,56	24,56	15,58	23,22	20,23	22,73	16,86	24,36	
B	XELTB	ELETROBRAS B	46,92	44,41	43,70	42,85	47,35	51,17	45,49	51,35	
L T B	XELTO	ELETROBRAS	50,61	44,37	47,86	46,19	54,20	54,00	41,44	60,65	
L T B	XENBR	EDP BRASIL	0,00	35,72	0,00	38,83	0,00	42,08	24,27	43,15	
L T B	XGGB	GERDAU PREF	46,64	48,52	49,02	43,56	47,18	44,31	41,78	33,79	
T B	XNOR	GF BANORTE	28,43	40,75	16,50	47,11	15,14	66,44	0,00	23,29	
B	XPBR	PETROBRAS OR	52,84	52,92	52,57	56,56	52,72	59,45	57,77	55,62	
L T B	XPBRA	PETROBRAS PR	53,06	56,08	49,80	58,36	51,61	60,04	39,05	63,38	
B	XTZA	TV AZTECA	71,15	61,24	80,01	60,69	82,52	51,27	59,90	34,53	
L T B	XUSI	USIMINAS	61,52	51,00	67,56	50,50	63,40	51,58	56,45	47,33	
B	XUSIO	USIMINAS ORD	55,36	54,17	62,29	46,96	53,89	48,62	42,60	51,56	
L T B	XVALO	VALE RIO ORD	42,45	45,95	45,14	40,44	47,64	43,19	33,21	33,28	
B	XVOLB	VOLCAN	122,92	109,59	106,02	95,38	142,45	28,32	0,00	0,00	

Índice/ Index	Volatilidades/ Volatility 2023			
	250	120	60	20
IBEX 35®	19,57	15,49	13,68	11,97
IBEX MEDIUM CAP®	15,86	14,24	12,18	10,09
IBEX SMALL CAP®	18,44	14,30	13,96	14,69

Betas/ Betas		Sesiones /Sessions		250		120		60		20	
Índices/ Index	Cod./ Sym.	Nombre/ Name	2022	2023	2022	2023	2022	2023	2022	2023	
C	A3M	ATRESMEDIA	0,73	0,69	0,71	0,76	0,63	0,86	0,69	0,92	
I D	ACS	ACS CONST.	1,13	0,90	1,18	0,89	1,20	0,81	0,98	0,85	
I D	ACX	ACERINOX	1,02	1,20	0,91	1,07	0,87	0,83	0,62	0,74	
S	ADX	AUDAX RENOV	0,82	0,70	0,88	0,71	0,94	1,11	1,33	1,35	
	ADZ	A. DOMINGUEZ	0,12	0,18	0,16	0,12	0,24	0,13	-0,17	-0,45	
S	AEDAS	AEDAS HOMES	0,38	0,46	0,37	0,68	0,41	0,54	0,43	1,36	
I	AENA	AENA	1,07	0,93	1,05	0,92	1,19	1,06	0,76	0,84	
S	AI	AIRTIFICIAL I.	0,86	0,62	0,80	0,88	1,06	0,64	0,14	0,54	
	AIR	AIRBUS	1,37	1,25	1,44	1,02	1,61	0,76	1,54	0,61	
C	ALB	COR.ALBA	0,46	0,45	0,42	0,49	0,53	0,59	0,49	0,37	
C	ALM	ALMIRALL	0,36	0,60	0,36	0,64	0,55	0,74	0,69	-0,03	
	ALNT	ALANTRA	0,34	0,28	0,33	0,27	0,66	0,66	0,88	0,73	
S	AMP	AMPER	0,68	1,01	0,72	0,89	0,92	0,52	0,71	0,85	
I	AMS	AMADEUS IT	1,37	1,21	1,23	1,15	1,21	1,28	1,09	1,66	
I	ANA	ACCIONA	0,72	0,70	0,73	0,78	0,61	1,06	0,69	1,02	
I	ANE	ACCIONA ENERGIA	0,00	0,55	0,82	0,66	0,85	0,94	0,85	0,64	
	APAM	APERAM	0,39	1,00	0,50	1,14	0,54	0,83	0,11	1,15	
C	APPS	APPLUS SERVICES	0,80	0,92	0,85	1,10	0,65	1,15	1,06	1,44	
	ARM	ARIMA	0,26	0,14	0,48	0,10	0,08	0,07	0,43	0,40	
S	AZK	AZKOYEN	0,03	0,33	0,04	0,32	0,00	0,23	0,16	-0,60	
	BAIN	BORGES	0,01	0,07	0,00	0,05	-0,21	0,44	-0,34	1,04	
I	BBVA	BBVA	1,48	1,38	1,30	1,24	1,27	1,02	1,06	1,21	
I D	BKT	BANKINTER	1,17	1,16	1,12	0,71	1,06	0,34	0,77	0,15	
S	BKY	BERKELEY ENERGIA	0,24	0,91	0,73	0,80	1,05	1,49	2,00	1,00	
I	CABK	CAIXABANK	1,23	1,18	1,22	0,84	1,03	0,24	0,99	-0,09	
C	CAF	AUXIL. FF.CC	0,67	1,06	0,75	1,44	0,85	1,28	0,92	1,43	
	CAM	CAJA A.MEDIT	0,00	0,00	0,00	0,00	0,00	0,00	0,00	0,00	
S D	CASH	PROSE. CASH	0,92	0,54	0,88	0,46	1,00	0,75	1,25	1,19	
	CBAV	CLIN BAVIERA	0,16	0,33	-0,16	0,14	-0,14	0,04	-0,13	0,35	
	CCEP	CCEP	0,59	0,72	0,68	0,60	0,82	0,43	0,89	0,55	
	CEV	CEVASA	0,06	-0,04	0,10	-0,16	0,19	-0,28	0,21	-0,49	
C	CIE	CIE AUTOMOT.	0,72	1,16	0,73	1,13	0,72	0,77	0,52	0,78	
I	CLNX	CELLNEX	0,29	0,78	0,35	1,34	0,24	1,62	0,76	1,57	
I	COL	INM.COLONIAL	0,72	1,08	0,75	1,48	0,63	1,52	0,51	1,54	
	DESA	D.E. ANCLAJE	-0,04	-0,01	-0,07	0,03	-0,03	0,00	0,41	0,00	
S	DIA	DIA	0,48	1,08	0,92	0,65	0,79	0,82	0,44	0,66	
C	DOM	GL. DOMINION	0,82	0,84	0,80	0,90	0,85	1,03	0,50	0,56	
	EAT	AMREST HOLDINGS	0,50	0,88	0,56	0,42	0,85	0,85	0,82	1,87	
C D	EBRO	EBRO FOODS	0,12	0,22	0,20	0,30	0,20	0,21	0,14	0,57	
C	ECR	ERCROS	1,01	1,05	0,97	1,00	1,06	0,86	0,90	0,75	
C	EDR	EDREAMS ODIGEO	1,28	1,40	1,45	1,49	1,78	1,90	1,73	3,03	
I D	ELE	ENDESA	0,61	0,81	0,70	0,96	0,69	1,22	0,68	1,03	
C	ENC	ENCE	1,11	1,23	1,34	1,15	1,28	1,14	1,45	0,86	
S	ENER	ECOENER	0,00	0,12	0,77	0,14	1,19	0,30	0,59	-0,22	
I D	ENG	ENAGAS	0,37	0,46	0,34	0,87	0,35	1,22	0,47	1,32	
D	ENO	ELECNOR	0,35	0,45	0,36	0,22	0,57	0,15	0,30	-0,08	
	EZE	EZENTIS	0,57	0,89	0,66	-0,38	0,77	-0,90	1,71	0,00	
C D	FAE	FAES	0,38	0,53	0,39	0,49	0,48	0,45	0,47	0,42	
D	FCC	FCC	0,74	0,66	0,88	0,64	1,00	0,61	0,96	0,02	
I	FDR	FLUIDRA	0,81	1,43	0,77	1,60	0,47	1,87	1,12	0,89	
I	FER	FERROVIAL	1,15	0,87	1,23	0,92	1,27	0,98	0,79	0,77	
	GALQ	GRAL.ALQ.MAQ	0,52	0,55	0,61	0,48	0,40	0,71	0,30	0,49	
	GCO	G.CATALANA O	0,76	0,81	0,84	0,64	0,89	0,66	1,08	0,36	
C	GEST	GESTAMP	0,82	1,32	0,95	1,22	0,78	0,76	0,02	0,42	

Betas/ Betas		Sesiones /Sessions		250		120		60		20	
Índices/ Index	Cod./ Sym.	Nombre/ Name	2022	2023	2022	2023	2022	2023	2022	2023	
C	GRE	GREENERGY	1,03	0,73	0,69	0,63	0,79	1,01	1,17	1,00	
I	GRF	GRIFOLS	0,37	1,06	0,42	1,56	0,58	1,81	0,70	2,40	
	GRF.P	GRIFOLS B	0,43	0,96	0,46	1,41	0,60	1,49	0,84	1,96	
S	GSJ	G.E.SAN JOSE	0,73	0,60	0,96	0,53	1,18	0,53	1,35	0,25	
S	HOME	NEINOR H.	0,40	0,40	0,57	0,65	0,64	0,97	0,55	0,48	
I	IAG	INT.AIRL.GRP	1,89	1,71	1,99	1,44	2,13	1,25	1,79	0,41	
I D	IBE	IBERDROLA	0,68	0,81	0,81	0,70	0,92	0,89	1,04	0,78	
S	IBG	IBERPAPEL	0,40	0,25	0,58	0,20	0,53	0,14	0,44	-0,16	
I	IDR	INDRA A	0,95	0,81	0,89	0,87	0,69	0,68	1,27	0,60	
	ISE	INN. SOLUTIONS ECO	0,00	0,24	0,00	-0,21	0,00	-0,50	1,17	0,00	
	ISUR	INM. DEL SUR	0,31	0,02	0,30	-0,09	0,02	-0,22	-0,28	-0,55	
I	ITX	INDITEX	1,24	1,06	1,34	1,27	1,40	1,26	1,46	1,59	
C	LDA	LINEA DIRECTA	0,00	0,79	0,49	1,03	0,55	0,94	0,74	0,87	
	LGT	LINGOTES ESP	0,24	0,27	0,13	0,51	0,13	0,62	-0,03	0,36	
	LIB	LIBERTAS 7	0,15	0,00	-0,06	-0,33	-0,24	-0,37	-0,25	-1,25	
I D	LOG	LOGISTA	0,34	0,46	0,32	0,43	0,30	0,08	0,50	0,15	
S D	LRE	LAR ESPAÑA REAL	0,57	0,49	0,68	0,39	0,60	0,39	0,73	0,12	
I D	MAP	MAPFRE	0,84	0,76	0,88	0,69	0,75	0,60	0,81	0,78	
S D	MCM	MIQUEL COST.	0,25	0,13	0,32	-0,09	0,53	-0,23	0,31	-0,79	
S	MDF	D. FELGUERA	0,50	0,92	0,62	0,87	0,59	0,97	0,69	0,49	
I	MEL	MELIA HOTELS	1,41	1,33	1,35	1,32	1,36	1,23	1,20	1,39	
I D	MRL	MERLIN PROP.	0,86	1,09	0,79	1,30	0,64	1,36	0,63	1,30	
	MTB	MONTEBALITO	0,16	0,17	0,27	0,12	0,40	0,28	0,78	1,84	
I	MTS	ARCEL.MITTAL	1,33	1,34	1,21	1,14	1,29	0,82	1,28	1,13	
	MVC	METROVACESA, S.A.	0,37	0,24	0,33	0,33	0,45	0,25	0,70	-0,63	
S D	NEA	CORREA	0,26	0,34	0,30	0,46	0,29	0,15	0,02	-0,84	
	NHH	NH HOTEL	0,92	0,77	1,02	0,45	0,96	0,18	0,28	0,00	
I D	NTGY	NATURGY	0,40	0,75	0,32	1,03	0,38	1,32	0,45	1,29	
	NTH	NATURHOUSE	0,19	0,15	0,09	0,03	0,23	0,40	0,35	0,67	
S	NXT	NEXTIL	0,30	0,39	0,53	-0,22	0,70	-1,07	0,18	-0,87	
	NYE	NYESA VALORE	1,14	0,93	1,22	0,53	1,18	0,44	2,05	0,00	
S	OHLA	OHLA	0,00	1,44	0,00	1,29	1,13	1,08	0,76	1,77	
S	OLE	DEOLEO	0,58	0,63	0,55	0,76	0,51	-0,08	0,02	-0,34	
S	ORY	ORYZON GENOMICS	0,60	1,15	0,55	1,40	0,55	1,24	0,78	3,54	
C	PHM	PHARMA MAR	0,30	0,95	0,18	1,12	0,04	0,94	0,76	0,77	
	PRM	PRIM	0,12	0,26	0,08	0,03	-0,08	-0,29	-0,34	-0,04	
S	PRS	PRISA	0,72	0,33	0,92	0,22	1,04	0,11	1,53	0,67	
C D	PSG	PROSEGUR	0,82	0,92	0,73	0,80	0,82	0,42	1,33	0,38	
	PVA	PESCANOVA	0,56	0,33	0,44	0,42	0,37	0,45	0,40	-0,16	
	R4	RENTA 4 BCO.	0,05	0,13	0,11	0,15	0,31	0,20	0,35	0,10	
	REN	RENTA CORP.	0,62	0,55	0,52	0,24	0,42	0,21	0,09	-0,37	
I D	REP	REPSOL	1,05	0,63	1,03	0,72	1,11	0,76	0,96	1,02	
	RIO	B.RIOJANAS	0,20	0,19	-0,01	0,18	-0,02	0,25	-0,03	0,52	
S	RJF	REIG JOFRE	0,28	0,57	0,16	0,15	-0,37	0,09	-0,07	-0,04	
	RLIA	REALIA	0,29	0,07	0,27	0,04	0,21	0,18	-0,21	0,33	
I	ROVI	LABORAT.ROVI	0,21	0,84	0,13	0,76	-0,20	0,71	0,03	0,81	
I	SAB	B. SABADELL	1,51	1,47	1,36	0,86	1,24	0,26	1,42	0,15	
I	SAN	SANTANDER	1,44	1,47	1,41	1,34	1,43	1,00	1,09	0,89	
I D	SCYR	SACYR	1,03	1,03	1,04	1,09	0,93	1,16	0,99	0,95	
	SGRE	SIEMENS GAMESA	0,74	0,54	0,74	0,01	0,26	0,03	1,06	-0,02	
I	SLR	SOLARIA	1,33	0,79	1,21	1,17	1,12	1,71	1,72	1,39	
S	SOL	SOLTEC	0,87	1,38	1,08	1,34	1,13	1,52	0,72	1,85	
	SQRL	SQUIRREL MEDIA	0,00	0,02	0,00	0,31	-0,06	0,28	-0,25	0,46	

Betas/ Betas		Sesiones /Sessions		250		120		60		20	
Índices/ Index	Cod./ Sym.	Nombre/ Name	2022	2023	2022	2023	2022	2023	2022	2023	
I D	TEF	TELEFONICA	0,68	0,52	0,59	0,66	0,59	0,78	0,85	1,14	
S	TL5	MEDIASET ESP	0,70	0,59	0,65	0,87	0,64	0,69	0,64	1,12	
C	TLGO	TALGO	0,49	0,88	0,42	0,99	0,28	0,84	0,49	0,97	
S	TRE	TEC.REUNIDAS	1,24	1,11	1,57	1,11	1,35	1,27	1,81	1,96	
	TRG	TUBOS REUNID	0,60	0,81	0,89	0,60	1,40	0,34	0,88	0,98	
S	TUB	TUBACEX	0,99	0,72	0,97	0,93	1,08	0,78	1,25	0,56	
S	UBS	URBAS	0,58	0,84	0,49	0,75	0,40	0,15	0,15	-1,26	
I	UNI	UNICAJA	1,07	1,23	1,03	0,97	1,13	0,67	1,04	1,50	
C	VID	VIDRALA	0,10	0,81	0,11	0,95	0,10	0,71	0,25	0,84	
C D	VIS	VISCOFAN	0,21	0,35	0,29	0,35	0,25	0,50	0,25	0,37	
S	VOC	VOCENTO	0,21	0,04	0,23	0,26	0,18	0,60	0,35	0,80	
T B	XALFA	ALFA	0,07	-0,10	-0,04	-0,15	-0,09	-0,33	-0,23	-0,16	
T B	XAMXL	AMERICAMOVIL	0,05	0,23	0,14	0,23	0,27	0,51	-0,18	0,45	
B	XBBAR	BBVA ARGENTINA	-0,79	-0,01	-0,89	-0,15	-1,24	0,14	-2,08	4,37	
L T B	XBBDC	B.BRADESCO	0,92	0,45	1,02	0,32	1,14	-0,54	0,89	0,31	
L T B	XBRK	BRASKEM	1,18	0,63	1,25	0,86	1,82	0,72	1,52	1,35	
B	XBRPO	BRADESPAR,OR	0,99	0,28	1,13	0,09	1,26	-0,80	1,99	0,67	
B	XBRPP	BRADESPAR,PR	1,07	0,45	1,02	0,41	1,37	0,02	2,24	0,38	
L T B	XCMIG	CEMIG	0,53	0,62	0,31	0,59	0,20	0,16	-0,13	-0,09	
L T B	XCOP	COPEL	0,49	0,41	0,48	0,25	0,57	0,26	0,13	-0,78	
B	XCOPO	COPEL ORDINARIAS	0,00	0,00	0,00	0,00	0,00	0,00	0,00	0,00	
B	XCOPU	COPEL CERT. UNIT	0,00	0,48	0,40	0,37	0,57	0,39	0,16	-0,67	
T B	XEKT	ELEKTRA	0,19	0,07	0,16	0,04	0,18	0,22	-0,07	1,19	
B	XELTB	ELETROBRAS B	0,67	0,63	0,73	0,46	0,86	0,47	0,42	0,01	
L T B	XELTO	ELETROBRAS	0,72	0,69	0,79	0,59	0,96	0,48	0,65	0,12	
L T B	XENBR	EDP BRASIL	0,00	0,29	0,00	0,30	0,00	0,04	0,11	-0,78	
L T B	XGGB	GERDAU PREF	1,19	0,57	1,18	0,55	1,14	0,09	1,07	0,30	
T B	XNOR	GF BANORTE	0,00	0,16	0,04	0,64	0,08	1,58	0,00	-0,52	
B	XPBR	PETROBRAS OR	1,29	0,40	1,33	0,26	1,17	-0,47	1,66	-0,21	
L T B	XPBRA	PETROBRAS PR	1,20	0,26	1,18	-0,07	1,13	-1,05	1,38	-0,29	
B	XTZA	TV AZTECA	0,26	0,19	0,17	-0,03	-0,12	0,08	-0,70	1,36	
L T B	XUSI	USIMINAS	1,40	0,65	1,59	0,81	1,41	0,18	1,62	0,21	
B	XUSIO	USIMINAS ORD	1,02	0,36	1,09	0,59	0,67	0,53	1,44	0,75	
L T B	XVALO	VALE RIO ORD	0,88	0,43	0,89	0,58	1,08	0,45	1,15	0,97	
B	XVOLB	VOLCAN	0,02	0,74	-0,56	0,19	-1,02	-0,33	0,00	0,00	

Correlaciones/ Correlations		Sesiones /Sessions	250		120		60		20	
Índices/ Index	Cod./ Sym.	Nombre/ Name	2022	2023	2022	2023	2022	2023	2022	2023
C	A3M	ATRESMEDIA	41,90	50,71	51,90	46,01	51,12	47,45	62,36	44,51
I D	ACS	ACS CONST.	73,00	74,72	82,01	71,13	84,19	68,69	86,12	80,16
I D	ACX	ACERINOX	56,40	64,01	55,74	54,63	57,26	44,93	57,60	40,90
S	ADX	AUDAX RENOV	36,41	29,97	36,48	26,52	38,89	31,74	56,43	50,56
	ADZ	A. DOMINGUEZ	6,96	10,45	10,33	6,69	16,61	6,02	-9,47	-18,71
S	AEDAS	AEDAS HOMES	25,15	27,81	28,85	30,58	32,33	20,71	31,58	41,69
I	AENA	AENA	64,15	64,47	66,72	63,04	75,98	68,78	65,66	50,03
S	AI	AIRTIFICIAL I.	28,98	31,90	25,09	32,49	45,89	29,10	6,17	30,80
	AIR	AIRBUS	66,73	73,28	75,24	60,67	77,81	45,27	76,25	40,75
C	ALB	COR.ALBA	45,94	39,78	46,10	37,38	58,62	42,48	49,35	29,85
C	ALM	ALMIRALL	18,09	34,75	17,97	32,25	30,36	34,07	57,98	-1,37
	ALNT	ALANTRA	24,19	20,85	25,70	13,75	49,42	24,46	54,30	31,18
S	AMP	AMPER	41,40	53,03	46,81	43,99	59,91	20,82	69,82	33,88
I	AMS	AMADEUS IT	66,55	74,28	61,52	64,87	62,56	68,13	70,83	68,60
I	ANA	ACCIONA	39,74	46,57	54,65	46,50	50,65	53,48	57,00	44,46
I	ANE	ACCIONA ENERGIA	0,00	32,69	48,73	35,76	49,81	44,71	42,29	39,56
	APAM	APERAM	17,46	45,17	28,13	42,33	39,95	34,32	7,67	50,30
C	APPS	APPLUS SERVICES	49,38	54,74	55,61	59,73	46,64	58,70	77,50	69,89
	ARM	ARIMA	15,58	9,07	27,12	5,66	5,73	3,11	27,51	13,98
S	AZK	AZKOYEN	2,11	18,46	3,70	14,60	0,18	11,21	16,78	-27,24
	BAIN	BORGES	0,86	5,03	0,11	3,31	-15,21	27,10	-28,46	39,15
I	BBVA	BBVA	71,00	79,23	65,78	75,99	65,70	71,26	78,34	68,55
I D	BKT	BANKINTER	66,85	60,26	72,76	35,76	69,52	18,24	65,32	8,30
S	BKY	BERKELEY ENERGIA	3,56	24,12	15,53	24,53	22,29	36,09	28,42	33,06
I	CABK	CAIXABANK	69,71	60,47	74,34	39,86	71,13	11,12	83,60	-4,38
C	CAF	AUXIL. FF.CC	45,54	58,09	52,79	53,93	58,37	44,18	68,98	69,37
	CAM	CAJA A.MEDIT	0,00	0,00	0,00	0,00	0,00	0,00	0,00	0,00
S D	CASH	PROSE. CASH	42,10	28,93	48,34	20,85	55,87	31,27	61,72	45,31
	CBAV	CLIN BAVIERA	5,18	20,41	-4,54	7,50	-7,77	2,00	-7,79	16,50
	CCEP	CCEP	37,01	47,36	46,52	39,76	55,74	28,47	53,55	46,19
	CEV	CEVASA	4,01	-2,86	7,34	-8,68	18,51	-12,57	16,23	-17,29
C	CIE	CIE AUTOMOT.	41,51	66,82	48,47	55,81	46,99	39,99	44,85	46,59
I	CLNX	CELLNEX	17,88	45,02	24,22	61,21	16,94	62,02	44,97	69,80
I	COL	INM.COLONIAL	50,73	67,04	56,11	67,97	54,55	68,53	56,72	73,84
	DESA	D.E. ANCLAJE	-3,64	-1,02	-4,77	1,63	-1,92	0,00	22,23	0,00
S	DIA	DIA	12,71	48,85	24,93	30,26	32,70	38,32	19,18	24,68
C	DOM	GL. DOMINION	52,66	56,66	57,10	48,34	62,08	44,87	39,94	27,55
	EAT	AMREST HOLDINGS	18,95	36,48	24,31	17,06	42,00	33,08	35,74	50,97
C D	EBRO	EBRO FOODS	15,42	26,31	28,45	32,27	29,84	20,03	28,41	58,11
C	ECR	ERCROS	43,08	61,74	46,50	56,64	55,27	45,83	69,08	52,05
C	EDR	EDREAMS ODIGEO	44,62	57,61	49,69	53,90	59,97	55,35	63,71	57,12
I D	ELE	ENDESA	44,33	60,38	51,07	60,05	58,01	61,92	60,02	85,90
C	ENC	ENCE	43,24	57,71	48,97	54,60	47,91	55,28	73,38	47,21
S	ENER	ECOENER	0,00	6,73	42,18	6,44	64,76	10,98	52,36	-13,36
I D	ENG	ENAGAS	36,41	41,94	41,84	61,34	43,88	75,97	52,38	84,70
D	ENO	ELECNOR	28,11	35,49	33,62	14,65	45,51	9,35	24,85	-5,79
	EZE	EZENTIS	24,08	16,92	27,02	-5,77	29,03	-11,70	45,70	0,00
C D	FAE	FAES	29,18	47,07	34,07	44,15	46,47	40,73	44,72	34,64
D	FCC	FCC	42,53	51,42	51,63	42,91	62,80	37,73	74,84	1,27
I	FDR	FLUIDRA	36,84	58,47	35,99	50,51	24,10	50,51	53,02	42,25
I	FER	FERROVIAL	71,55	67,60	80,84	67,23	83,40	67,17	76,97	52,62
	GALQ	GRAL.ALQ.MAQ	21,76	24,39	28,57	17,10	23,07	22,45	22,76	17,67
	GCO	G.CATALANA O	55,59	65,38	66,52	49,70	76,05	44,68	90,61	26,73
C	GEST	GESTAMP	40,56	60,21	50,58	47,77	40,46	30,16	1,11	17,03

Correlaciones/ Correlations		Sesiones /Sessions	250		120		60		20	
Índices/ Index	Cod./ Sym.	Nombre/ Name	2022	2023	2022	2023	2022	2023	2022	2023
C	GRE	GREENERGY	31,54	30,88	30,79	23,96	35,81	35,99	45,80	41,79
I	GRF	GRIFOLS	21,46	43,53	26,81	53,47	35,78	58,04	39,13	66,61
	GRF.P	GRIFOLS B	26,42	41,22	29,98	48,61	39,47	48,73	46,03	68,44
S	GSJ	G.E.SAN JOSE	30,75	38,06	34,73	27,77	36,92	23,59	37,17	18,50
S	HOME	NEINOR H.	27,97	29,50	42,30	35,02	50,00	40,08	41,55	18,11
I	IAG	INT.AIRL.GRP	61,67	72,92	64,99	60,59	70,20	49,29	67,31	22,84
I D	IBE	IBERDROLA	51,16	64,88	60,09	64,32	67,00	74,37	74,57	84,61
S	IBG	IBERPAPEL	25,68	23,43	35,43	15,48	42,22	8,96	37,51	-12,06
I	IDR	INDRA A	45,06	40,35	42,28	52,36	34,86	40,79	47,08	31,24
	ISE	INN. SOLUTIONS ECO	0,00	10,73	0,00	-8,43	0,00	-21,73	41,93	0,00
	ISUR	INM. DEL SUR	16,86	2,11	16,26	-6,41	1,15	-12,08	-14,95	-22,62
I	ITX	INDITEX	73,56	68,22	75,01	74,13	76,93	75,75	80,04	84,00
C	LDA	LINEA DIRECTA	0,00	56,70	35,96	56,67	43,82	48,99	60,04	58,54
	LGT	LINGOTES ESP	14,28	14,62	13,34	19,45	15,47	22,50	-21,09	10,51
	LIB	LIBERTAS 7	2,42	0,13	-3,02	-16,02	-13,27	-17,01	-26,07	-54,01
I D	LOG	LOGISTA	31,89	45,60	32,08	33,31	29,44	5,86	61,50	16,86
S D	LRE	LAR ESPAÑA REAL	31,84	34,91	41,83	22,96	34,35	18,40	35,32	4,54
I D	MAP	MAPFRE	59,93	66,98	67,26	57,55	57,86	49,65	84,42	66,68
S D	MCM	MIQUEL COST.	18,31	11,86	23,07	-6,11	39,99	-14,71	25,78	-46,50
S	MDF	D. FELGUERA	12,32	30,64	17,93	20,41	24,90	30,45	29,19	22,92
I	MEL	MELIA HOTELS	59,50	63,99	58,73	57,97	57,70	56,50	58,91	51,83
I D	MRL	MERLIN PROP.	51,67	71,83	52,03	69,21	44,21	72,38	36,20	71,76
	MTB	MONTEBALITO	7,28	10,45	14,71	6,83	24,07	11,44	29,59	53,36
I	MTS	ARCEL.MITTAL	53,53	59,59	50,10	49,94	56,65	34,49	54,17	49,34
	MVC	METROVACESA, S.A.	23,78	14,45	21,04	16,64	28,56	8,77	41,31	-24,72
S D	NEA	CORREA	17,01	24,73	22,13	24,68	33,55	7,85	3,59	-35,54
	NHH	NH HOTEL	37,67	41,99	44,26	20,41	39,83	7,98	9,62	-0,04
I D	NTGY	NATURGY	29,96	47,82	29,79	63,08	30,09	72,22	49,04	63,10
	NTH	NATURHOUSE	9,58	10,39	4,49	1,84	13,13	16,98	28,23	31,39
S	NXT	NEXTIL	14,42	17,62	24,20	-7,14	38,79	-23,43	13,31	-29,55
	NYE	NYESA VALORE	26,76	26,52	35,26	13,44	37,66	12,32	58,18	-0,10
S	OHLA	OHLA	0,00	63,93	0,00	45,81	40,09	29,43	27,43	55,93
S	OLE	DEOLEO	22,09	26,14	31,00	32,31	29,82	-3,01	1,54	-17,37
S	ORY	ORYZON GENOMICS	26,26	44,99	30,23	40,45	30,22	34,10	44,09	54,06
C	PHM	PHARMA MAR	11,22	43,19	8,62	46,13	1,87	42,35	39,89	28,06
	PRM	PRIM	8,00	19,10	5,14	1,76	-6,36	-15,40	-27,93	-2,14
S	PRS	PRISA	25,22	17,79	30,43	9,25	32,42	4,02	54,58	17,18
C D	PSG	PROSEGUR	45,12	56,97	52,65	40,68	56,12	18,15	79,42	22,07
	PVA	PESCANOVA	24,52	17,53	21,84	21,52	22,60	19,27	27,82	-6,42
	R4	RENTA 4 BCO.	4,70	21,03	9,72	19,01	28,47	23,27	26,27	13,10
	REN	RENTA CORP.	24,49	30,00	25,02	9,98	21,09	6,44	5,59	-11,74
I D	REP	REPSOL	60,22	35,62	64,18	36,40	75,20	37,87	78,02	65,39
	RIO	B.RIOJANAS	10,21	9,59	-1,14	6,08	-1,19	7,65	-1,43	17,68
S	RJF	REIG JOFRE	12,29	30,78	8,70	6,55	-19,81	3,33	-4,39	-2,18
	RLIA	REALIA	19,06	7,66	18,49	4,23	13,96	14,62	-27,11	25,10
I	ROVI	LABORAT.ROVI	9,08	41,29	4,92	29,37	-10,88	21,63	2,27	49,98
I	SAB	B. SABADELL	58,99	61,36	63,21	37,90	63,53	14,27	76,28	8,75
I	SAN	SANTANDER	77,00	81,25	79,25	73,11	85,20	56,01	77,71	56,64
I D	SCYR	SACYR	65,48	66,08	67,48	59,47	59,96	59,11	79,52	59,89
	SGRE	SIEMENS GAMESA	26,20	25,61	26,23	5,94	9,41	16,33	59,09	-6,67
I	SLR	SOLARIA	41,54	32,16	48,72	40,17	45,06	59,33	65,16	62,40
S	SOL	SOLTEC	27,19	47,17	41,28	39,83	44,91	52,01	32,65	51,27
	SQRL	SQUIRREL MEDIA	0,00	0,89	0,00	12,45	-2,52	8,23	-12,65	8,99
I D	TEF	TELEFONICA	42,81	46,60	42,61	47,17	38,56	50,98	58,89	65,31

Correlaciones/ Correlations		Sesiones /Sessions	250		120		60		20	
Índices/ Index	Cod./ Sym.	Nombre/ Name	2022	2023	2022	2023	2022	2023	2022	2023
S	TL5	MEDIASET ESP	35,92	32,99	44,40	36,00	51,42	24,40	49,90	54,46
C	TLGO	TALGO	26,92	51,09	24,18	42,80	15,62	41,99	25,38	38,05
S	TRE	TEC.REUNIDAS	43,47	41,71	46,48	35,74	55,27	32,90	72,26	67,81
	TRG	TUBOS REUNID	16,90	35,73	33,33	21,86	50,25	10,64	53,86	33,46
S	TUB	TUBACEX	40,57	38,97	48,38	47,81	55,04	40,01	60,45	43,32
S	UBS	URBAS	25,41	31,58	27,05	18,36	30,18	4,48	9,56	-28,18
I	UNI	UNICAJA	53,87	56,50	54,67	42,78	66,10	31,66	57,83	61,24
C	VID	VIDRALA	8,16	53,78	9,48	50,48	8,90	34,11	23,06	53,64
C D	VIS	VISCOFAN	20,04	38,63	26,74	32,03	21,26	33,72	20,57	35,59
S	VOC	VOCENTO	10,85	2,73	12,99	14,10	9,76	33,67	19,51	41,94
T B	XALFA	ALFA	4,33	-9,02	-2,65	-12,15	-4,66	-20,53	-22,39	-5,88
T B	XAMXL	AMERICAMOVIL	2,94	15,00	7,64	12,40	12,73	27,34	-5,71	23,33
B	XBBAR	BBVA ARGENTINA	-9,94	-0,19	-10,66	-2,24	-18,07	1,66	-18,31	35,07
L T B	XBBDC	B.BRADESCO	37,45	20,61	41,39	10,17	44,28	-12,62	52,15	7,30
L T B	XBRK	BRASKEM	29,55	23,67	31,30	22,22	44,59	14,05	33,13	33,53
B	XBRPO	BRADESPAR,OR	36,05	9,59	37,22	2,14	38,18	-13,13	43,51	18,69
B	XBRPP	BRADESPAR,PR	32,14	18,97	32,62	14,86	38,70	0,51	44,06	11,76
L T B	XCMIG	CEMIG	17,75	20,91	12,04	18,79	6,60	4,07	-7,13	-2,07
L T B	XCOP	COPEL	20,10	18,07	21,45	7,51	27,89	5,52	8,57	-17,12
B	XCOPO	COPEL ORDINARIAS	0,00	0,00	0,00	0,00	0,00	0,00	0,00	0,00
B	XCOPU	COPEL CERT. UNIT	0,00	20,97	19,99	11,06	31,80	7,95	12,94	-16,60
T B	XEKT	ELEKTRA	18,79	5,47	17,75	2,92	16,08	13,14	-7,51	58,45
B	XELTB	ELETROBRAS B	22,83	27,56	28,45	16,73	32,93	12,55	16,17	0,15
L T B	XELTO	ELETROBRAS	22,69	30,30	28,22	19,81	31,84	12,17	27,53	2,39
L T B	XENBR	EDP BRASIL	0,00	15,93	0,00	11,91	0,00	1,37	8,24	-21,66
L T B	XGGB	GERDAU PREF	41,00	23,10	40,91	19,40	43,76	2,64	44,91	10,54
T B	XNOR	GF BANORTE	-0,04	7,65	4,46	21,08	9,76	32,53	0,00	-26,75
B	XPBR	PETROBRAS OR	39,12	14,65	43,05	7,00	40,23	-10,86	50,33	-4,51
L T B	XPBRA	PETROBRAS PR	36,23	8,94	40,23	-1,79	39,52	-24,00	61,89	-5,41
B	XTZA	TV AZTECA	5,96	6,06	3,56	-0,80	-2,52	2,01	-20,59	47,29
L T B	XUSI	USIMINAS	36,43	24,85	39,96	24,70	40,10	4,70	50,41	5,30
B	XUSIO	USIMINAS ORD	29,59	12,99	29,88	19,43	22,50	14,80	59,39	17,34
L T B	XVALO	VALE RIO ORD	33,11	18,14	33,43	22,29	41,13	14,33	60,84	34,89
B	XVOLB	VOLCAN	0,29	13,16	-8,92	3,07	-12,91	-15,72	0,00	0,00

	Código Sym.	Efectivo Turnover	Efectivo acumulado Accumulated turnover	Porcentaje Percentage	Acumulado Accumulated
1	SAN	38.178.868.063	38.178.868.063	12,7	12,7
2	IBE	33.250.187.012	71.429.055.074	11,0	23,7
3	BBVA	29.512.925.186	100.941.980.261	9,8	33,5
4	ITX	25.565.545.741	126.507.526.001	8,5	42,0
5	REP	20.235.988.934	146.743.514.936	6,7	48,7
6	TEF	16.582.508.377	163.326.023.313	5,5	54,2
7	CABK	11.939.596.648	175.265.619.961	4,0	58,2
8	AMS	11.591.289.675	186.856.909.636	3,9	62,0
9	CLNX	11.289.456.899	198.146.366.535	3,8	65,8
10	SAB	8.189.249.706	206.335.616.241	2,7	68,5
11	RESTO	94.913.335.335	301.248.951.575	31,5	100,0
	TOTALES	301.248.951.575		100,0	

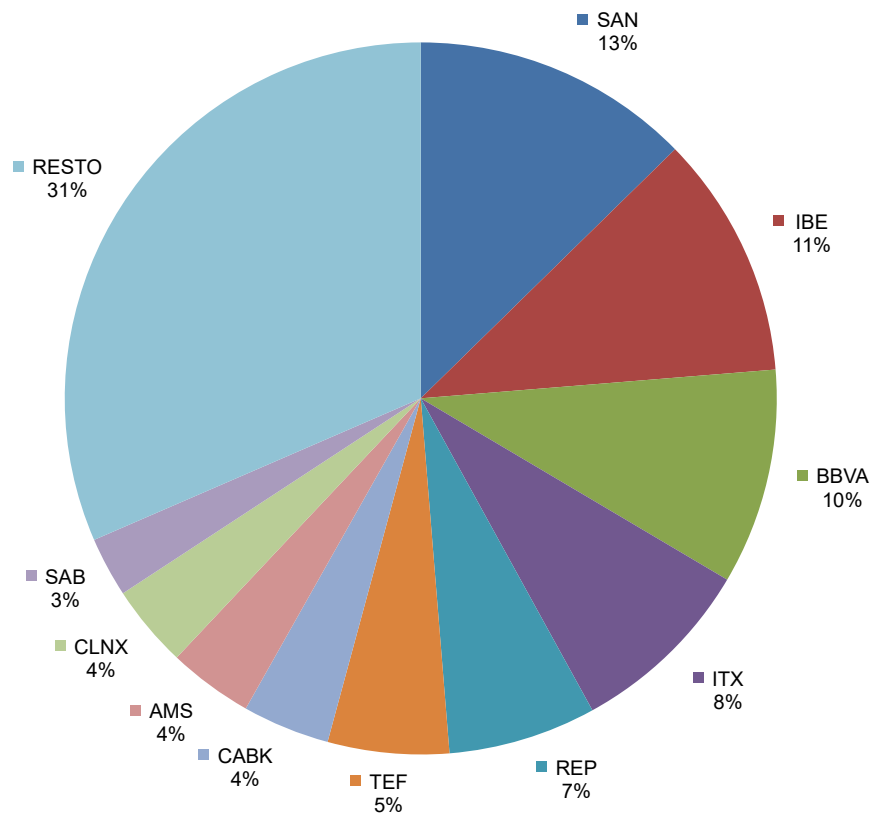

Cód. Sym	Índices Indices	Precio Price	PMP WAP	% Variación % Variation			Último mes Last month		Últimos 12 meses Last 12 months	
				1 mes 1 month	12 meses 12 months	desde enero since Jan.	Máximo Maximum	Mínimo Minimum	Máximo Maximum	Mínimo Minimum
A3M	C	3,594	3,738	-5,52	12,59	12,59	3,918	3,550	3,918	3,208
ACS	I	40,160	38,986	9,58	50,02	50,02	40,740	36,550	40,740	26,570
ACX	I	10,655	10,354	5,81	15,29	15,29	10,810	9,950	10,810	8,670
ADX	S	1,300	1,290	1,72	73,45	73,45	1,340	1,240	1,450	0,754
ADZ		5,000	0,000	0,00	0,00	0,00	0,000	0,000	0,000	0,000
AEDAS	S	18,220	17,486	5,68	32,22	32,22	18,640	16,500	18,780	12,140
AENA	I	164,100	163,020	3,89	39,90	39,90	166,500	158,000	166,500	117,800
AI	S	0,129	0,128	-4,09	141,12	141,12	0,136	0,119	0,179	0,054
AIR		140,360	0,000	0,00	0,00	0,00	0,000	0,000	0,000	0,000
ALB		48,000	0,000	0,00	0,00	0,00	0,000	0,000	0,000	0,000
ALM	C	8,425	8,585	-0,77	-6,80	-6,80	8,845	8,300	10,080	7,160
ALNT		8,440	0,000	0,00	0,00	0,00	0,000	0,000	0,000	0,000
AMP	S	0,084	0,087	-14,78	-43,97	-43,97	0,100	0,080	0,184	0,080
AMS	I	64,880	64,983	3,28	33,64	33,64	66,220	62,780	70,220	48,650
ANA	I	133,300	133,465	2,93	-22,45	-22,45	138,350	128,300	191,100	112,050
ANE	I	28,080	27,839	3,08	-22,30	-22,30	28,900	26,020	38,980	22,500
APAM		32,980	0,000	0,00	0,00	0,00	0,000	0,000	0,000	0,000
APPS	C	10,000	9,917	0,81	55,88	55,88	10,040	9,850	10,040	6,270
ARM		6,350	0,000	0,00	0,00	0,00	0,000	0,000	0,000	0,000
ATRY		3,670	0,000	0,00	0,00	0,00	0,000	0,000	0,000	0,000
AZK	S	6,360	6,027	12,37	2,91	2,91	6,400	5,580	7,000	5,540
BAIN		2,580	0,000	0,00	0,00	0,00	0,000	0,000	0,000	0,000
BBVA	I	8,226	8,383	-3,29	46,01	46,01	8,718	8,128	8,726	5,669
BKT	I	5,796	6,007	-10,06	-7,53	-7,53	6,490	5,764	6,934	4,996
BKY	S	0,175	0,192	-18,32	-2,35	-2,35	0,235	0,161	0,480	0,161
CABK	I	3,726	3,858	-9,80	1,47	1,47	4,196	3,666	4,230	3,123
CAF	C	32,600	31,879	1,09	23,02	23,02	32,800	30,750	33,500	24,050
CAM		1,340	0,000	0,00	0,00	0,00	0,000	0,000	0,000	0,000
CASH	S	0,537	0,540	3,07	-10,20	-10,20	0,571	0,518	0,790	0,499
CBAV		23,000	0,000	0,00	0,00	0,00	0,000	0,000	0,000	0,000
CCEP		60,400	0,000	0,00	0,00	0,00	0,000	0,000	0,000	0,000
CEV		6,000	0,000	0,00	0,00	0,00	0,000	0,000	0,000	0,000
CIE	C	25,720	25,765	-0,39	6,90	6,90	26,340	25,140	29,240	23,700
CLEO		1,150	0,000	0,00	0,00	0,00	0,000	0,000	0,000	0,000
CLNX	I	35,660	35,815	1,77	15,33	15,33	37,160	34,360	38,970	26,020
COL	I	6,550	6,442	8,44	8,99	8,99	6,705	5,995	7,010	4,902
DESA		12,000	0,000	0,00	0,00	0,00	0,000	0,000	0,000	0,000
DIA	S	0,012	0,012	-0,84	-7,09	-7,09	0,012	0,012	0,019	0,012
DOM	S	3,360	3,198	0,45	-6,28	-6,28	3,400	2,980	4,275	2,980
EAT		6,170	0,000	0,00	0,00	0,00	0,000	0,000	0,000	0,000
EBRO	C	15,520	15,446	1,97	5,87	5,87	15,780	15,080	17,280	14,600
ECR	S	2,640	2,593	7,32	-18,52	-18,52	2,775	2,400	4,810	2,400
EDR	C	7,670	6,995	13,29	94,18	94,18	7,690	6,520	7,690	3,935
ELE	I	18,460	19,418	-3,78	4,68	4,68	19,950	18,455	21,510	17,540
ENC	C	2,832	2,915	-3,48	0,78	0,78	3,008	2,820	4,012	2,622
ENER	S	4,240	3,868	24,34	-7,22	-7,22	4,300	3,390	5,360	3,050
ENG	I	15,265	16,423	-9,14	-1,67	-1,67	17,240	15,235	18,550	15,235
ENO		19,550	0,000	0,00	0,00	0,00	0,000	0,000	0,000	0,000
EZE		0,089	0,000	0,00	0,00	0,00	0,000	0,000	0,000	0,000
FAE	C	3,160	3,181	1,28	-9,97	-9,97	3,240	3,110	3,700	2,865
FCC	C	14,560	13,989	18,37	65,08	65,08	15,400	11,840	15,400	8,610
FDR	I	18,850	18,803	-0,53	29,82	29,82	19,650	17,600	21,820	14,280
FER	I	33,020	32,483	3,97	34,94	34,94	33,200	31,590	33,200	24,310

Cód. Sym	Índices Indices	Precio Price	PMP WAP	% Variación % Variation			Último mes Last month		Últimos 12 meses Last 12 months	
				1 mes 1 month	12 meses 12 months	desde enero since Jan.	Máximo Maximum	Mínimo Minimum	Máximo Maximum	Mínimo Minimum
GAM	S	1,180	1,225	-4,07	0,00	0,00	1,300	1,180	1,540	1,110
GCO		30,900	0,000	0,00	0,00	0,00	0,000	0,000	0,000	0,000
GEST	C	3,508	3,482	-0,34	-2,93	-2,93	3,598	3,352	4,640	3,300
GRE	C	34,240	30,759	17,10	23,52	23,52	34,720	27,540	34,720	18,200
GRF	I	15,455	14,186	19,21	43,50	43,50	15,920	12,750	15,920	8,366
GRF.P		10,550	0,000	0,00	0,00	0,00	0,000	0,000	0,000	0,000
GSJ	S	3,460	3,511	-4,16	-12,63	-12,63	3,610	3,420	4,855	3,400
HOME	S	10,560	10,347	2,13	29,10	29,10	10,620	10,040	11,000	8,230
IAG	I	1,781	1,833	0,28	28,08	28,08	1,887	1,777	2,020	1,405
IBE	I	11,870	11,745	4,63	8,60	8,60	12,015	11,345	12,245	9,882
IBG		18,000	0,000	0,00	0,00	0,00	0,000	0,000	0,000	0,000
IDR	I	14,000	14,074	-1,06	31,46	31,46	14,510	13,740	14,590	10,520
ISE		0,564	0,000	0,00	0,00	0,00	0,000	0,000	0,000	0,000
ISUR		7,000	0,000	0,00	0,00	0,00	0,000	0,000	0,000	0,000
ITX	I	39,430	38,436	4,23	58,67	58,67	39,670	37,410	39,670	25,000
LDA	C	0,851	0,866	-2,18	-17,54	-17,54	0,912	0,837	1,084	0,786
LGT		6,120	0,000	0,00	0,00	0,00	0,000	0,000	0,000	0,000
LIB		1,020	0,000	0,00	0,00	0,00	0,000	0,000	0,000	0,000
LOG	I	24,480	24,085	2,94	3,73	3,73	24,720	23,580	25,680	21,940
LRE	S	6,150	6,089	0,65	45,56	45,56	6,210	5,820	6,210	4,250
MAP	I	1,943	1,980	-3,91	7,35	7,35	2,034	1,935	2,110	1,745
MCM	S	11,780	11,613	3,15	0,68	0,68	12,160	11,120	12,640	10,100
MDF	S	0,652	0,702	-8,81	0,31	0,31	0,755	0,650	1,030	0,617
MEL	I	5,960	6,091	6,14	30,19	30,19	6,370	5,630	6,895	4,618
MFEA		2,333	0,000	0,00	0,00	0,00	0,000	0,000	0,000	0,000
MRL	I	10,060	9,796	8,64	14,64	14,64	10,180	9,225	10,180	7,435
MTB		1,460	0,000	0,00	0,00	0,00	0,000	0,000	0,000	0,000
MTS	I	25,665	24,950	11,08	4,37	4,37	26,405	23,160	30,500	19,920
MVC		8,080	0,000	0,00	0,00	0,00	0,000	0,000	0,000	0,000
NEA	S	6,500	6,378	4,00	36,84	36,84	6,550	6,150	6,550	4,750
NHH		4,190	0,000	0,00	0,00	0,00	0,000	0,000	0,000	0,000
NTGY	I	27,000	27,591	-1,53	11,07	11,07	28,440	26,840	28,880	24,090
NTH	S	1,620	1,625	1,25	2,86	2,86	1,680	1,600	2,070	1,550
NXT	S	0,380	0,367	1,60	-10,38	-10,38	0,402	0,350	0,640	0,350
NYE		0,005	0,000	0,00	0,00	0,00	0,000	0,000	0,000	0,000
OHLA	S	0,450	0,470	-4,30	0,27	0,27	0,490	0,447	0,641	0,370
OLE	S	0,228	0,239	-2,36	2,70	2,70	0,260	0,228	0,294	0,221
OPDE	S	5,790	5,771	-0,17	50,78	50,78	5,800	5,740	5,800	3,530
ORY	S	1,888	2,085	-9,67	-23,87	-23,87	2,260	1,880	2,930	1,860
PHM	C	41,080	41,153	4,80	-36,11	-36,11	43,920	37,100	67,180	29,300
PRM		10,450	0,000	0,00	0,00	0,00	0,000	0,000	0,000	0,000
PRS	S	0,290	0,289	-3,97	3,20	3,20	0,320	0,275	0,430	0,275
PSG	C	1,760	1,803	-2,76	-0,73	-0,73	1,860	1,758	2,190	1,350
PVA		0,205	0,000	0,00	0,00	0,00	0,000	0,000	0,000	0,000
R4		10,200	0,000	0,00	0,00	0,00	0,000	0,000	0,000	0,000
RED	I	14,910	15,259	-3,06	-8,30	-8,30	15,580	14,880	17,130	14,405
REN	S	0,800	0,862	-14,89	-40,07	-40,07	0,942	0,788	1,670	0,788
REP	I	13,450	13,649	-4,20	-9,43	-9,43	14,205	13,160	15,870	12,455
RIO	S	4,620	4,690	0,00	13,24	13,24	4,860	4,540	5,200	3,800
RJF		2,250	0,000	0,00	0,00	0,00	0,000	0,000	0,000	0,000
RLIA		1,060	0,000	0,00	0,00	0,00	0,000	0,000	0,000	0,000
ROVI	I	60,200	57,609	7,21	66,94	66,94	61,050	54,700	61,050	35,680
SAB	I	1,113	1,185	-16,94	26,36	26,36	1,360	1,085	1,364	0,873

Cód. Sym	Índices Indices	Precio Price	PMP WAP	% Variación % Variation			Último mes Last month		Últimos 12 meses Last 12 months	
				1 mes 1 month	12 meses 12 months	desde enero since Jan.	Máximo Maximum	Mínimo Minimum	Máximo Maximum	Mínimo Minimum
SAN	I	3,780	3,848	-0,57	34,86	34,86	3,970	3,736	3,970	2,812
SCYR	I	3,126	3,129	1,56	20,23	20,23	3,182	3,076	3,182	2,596
SLR	I	18,610	17,866	8,42	8,70	8,70	18,920	16,560	20,350	12,485
SOL	S	3,442	3,261	13,75	-16,62	-16,62	3,540	2,920	6,540	2,500
SQRL		1,490	0,000	0,00	0,00	0,00	0,000	0,000	0,000	0,000
TEF	I	3,534	3,764	-10,62	4,40	4,40	4,075	3,525	4,147	3,394
TLGO	C	4,390	4,322	3,05	33,03	33,03	4,510	4,140	4,640	2,985
TRE	C	8,350	8,594	-6,29	-8,44	-8,44	9,030	8,240	12,300	7,570
TRG	S	0,645	0,654	-0,92	162,20	162,20	0,717	0,597	1,066	0,243
TUB	C	3,500	3,451	3,70	75,18	75,18	3,685	3,200	3,685	1,990
UBS	S	0,004	0,005	-12,24	-58,25	-58,25	0,005	0,004	0,012	0,003
UNI	I	0,890	0,942	-12,66	-13,68	-13,68	1,032	0,887	1,257	0,879
VID	C	93,800	91,565	11,67	16,67	16,67	97,000	83,900	105,000	68,900
VIS	C	53,600	55,443	-4,80	-10,96	-10,96	57,800	53,300	68,850	51,600
VOC		0,550	0,000	0,00	0,00	0,00	0,000	0,000	0,000	0,000
XALFA	B	0,760	0,755	22,58	10,95	10,95	0,760	0,695	0,760	0,540
XAMXB	B	0,835	0,000	2,45	0,00	0,00	0,000	0,000	1,130	0,790
XBBAR	B	1,970	1,943	-47,04	-8,80	-8,80	2,160	1,740	3,820	1,600
XBBDC	B	3,020	3,138	0,67	11,03	11,03	3,240	3,040	3,300	2,260
XBRK	B	4,120	3,411	8,99	-4,19	-4,19	4,140	3,160	5,400	2,960
XBRPO	B	4,180	4,200	0,48	-12,18	-12,18	4,240	4,100	5,050	3,700
XBRPP	B	4,760	4,540	4,39	-11,85	-11,85	4,540	4,540	6,150	4,100
XCMIG	B	2,080	2,052	1,96	10,64	10,64	2,140	2,020	2,520	1,810
XCOP	B	1,920	1,848	8,47	37,14	37,14	1,900	1,720	1,900	1,190
XCOPO	B	1,520	0,000	0,00	32,17	32,17	0,000	0,000	0,000	0,000
XEKT	B	62,500	62,450	1,63	17,92	17,92	62,500	62,000	66,000	46,200
XELTB	B	8,850	8,399	7,93	14,19	14,19	9,050	8,200	9,050	6,050
XELTO	B	7,850	7,593	3,97	3,97	3,97	7,750	7,450	7,750	5,500
XGGB	B	4,380	4,276	5,80	-16,57	-16,57	4,440	4,120	6,450	4,100
XNEO	B	3,760	3,622	5,62	35,25	35,25	3,880	3,620	4,000	2,440
XNOR	B	9,400	9,359	6,82	31,47	31,47	9,400	9,250	9,400	7,250
XPBR	B	7,520	7,066	7,26	41,38	41,38	7,599	6,700	7,920	4,500
XPBRA	B	7,100	6,667	6,75	47,92	47,92	7,000	6,300	7,326	3,980
XTZA		0,028	0,000	0,00	0,00	0,00	0,000	0,000	0,000	0,000
XUSI	B	1,600	1,547	10,34	24,03	24,03	1,730	1,450	1,730	1,160
XUSIO	B	1,660	1,569	12,16	22,06	22,06	1,600	1,500	1,610	1,170
XVALO	B	13,840	14,098	0,35	-8,56	-8,56	14,330	13,214	17,500	11,600
XVOLB	B	0,076	0,076	0,67	-34,35	-34,35	0,076	0,076	0,124	0,066

1.11

Desdoblamientos y agrupaciones
Splits and reverse splits

Cód. Sym	Valor Security	Desdoblamiento Splits	Fecha Date
VID	VIDRALA	1 x 2 DE 500 A 250	5/12/1997
SAN	BANCO SANTANDER	1 x 3 DE 750 A 250	6/9/1997
BBV	BANCO BILBAO VIZCAYA	1 x 3 DE 780 A 260	7/21/1997
CTG	GAS NATURAL	1 x 4 DE 600 A 150	7/21/1997
BKT	BANKINTER	1 x 3 DE 1.500 A 500	7/21/1997
ELE	ENDESA	1 x 4 DE 800 A 200	7/24/1997
CPF	CAMPOFRIO	1 x 2 DE 1000 A 500	7/29/1997
POP	BANCO POPULAR	1 x 4 DE 500 A 125	9/8/1997
BCH	BANCO CENTRAL HISPANO	1 x 2 DE 500 A 250	10/13/1997
OCI	OCP CONSTRUCCIONES	1 x 4 DE 1000 A 250	10/13/1997
FCC	FTO. DE CONSTR. Y CONTRATAS	1 x 4 DE 1000 A 250	10/20/1997
IZB	INM. ZABALBURU	1 x 4 DE 1000 A 250	10/30/1997
OBR	OBRASCON	1 x 5 DE 500 A 100	12/5/1997
CTF	CORTEFIEL	1 x 2 DE 100 A 50	12/18/1997
MAP	CORPORACION MAPFRE	1 x 2 DE 500 A 250	12/22/1997
MPV	MAPFRE VIDA	1 x 2 DE 500 A 250	12/22/1997
MAP.N	CORPORACION MAPFRE NUEVAS	1 x 2 DE 500 A 250	12/22/1997
ZOT	ZARDOYA OTIS	1 x 5 DE 900 A 180	2/16/1998
TAB	TABACALERA	1 x 5 DE 500 A 100	4/6/1998
KOI	KOIKE	1 x 2 DE 1000 A 500	4/27/1998
PAS	BANCO PASTOR	1 x 2 DE 1000 A 500	5/11/1998
TPZ	TELEPIZZA	1 x 20 DE 100 A 5	5/18/1998
VID	VIDRALA	1 x 3 DE 510 A 170	5/18/1998
MVC	METROVACESA	1 x 2 DE 500 A 250	6/8/1998
NEA	NICOLAS CORREA	1 x 5 DE 1.000 A 200	6/29/1998
CPL	CEMENTOS PORTLAND	1 x 2 DE 500 A 250	6/29/1998
SAN	BANCO DE SANTANDER	1 x 2 DE 230 A 115	6/29/1998
ARG	ARGENTARIA	1 x 4 DE 500 A 125	6/29/1998
ACX	ACERINOX	1 x 5 DE 800 A 160	7/6/1998
VWG	VOLKSWAGEN	1 x 10 SIN VALOR NOMINAL	7/6/1998
BBV	BANCO BILBAO VIZCAYA	1 x 3 DE 270 A 90	7/13/1998
BES	I.BESOS	1 x 5 DE 1.000 A 200	7/13/1998
VAL	VALLEHERMOSO	1 x 3 DE 495 A 165	7/20/1998
BKT	BANKINTER	1 x 2 DE 500 A 250	7/20/1998
CPF	CAMPOFRIO	1 x 3 DE 501 A 167	7/20/1998
ABG	ABENGOA	1 x 3 DE 501 A 167	7/27/1998
AFR	AFORASA	1 x 3 DE 504 A 168	7/27/1998
FAE	FAES	1 x 4 DE 200 A 50	7/27/1998
BYB	BODEGAS Y BEBIDAS	1 x 4 DE 1.000 A 250	7/27/1998
BCH	BANCO CENTRAL HISPANO	1 x 3 DE 252 A 82	8/3/1998
CBL	BANCO CREDITO BALEAR	1 x 4 DE 500 A 125	8/3/1998
GAL	BANCO DE GALICIA	1 x 10 DE 500 A 50	8/3/1998
AND	BANCO DE ANDALICIA	1 x 4 DE 500 A 125	8/3/1998
VAS	BANCO DE VASCONIA	1 x 10 DE 500 A 50	8/3/1998
CAS	BANCO DE CASTILLA	1 x 50 DE 5000 A 100	8/3/1998
VDR	PORTLAND VALDERRIVAS	1 x 3 DE 480 A 160	9/14/1998
UPL	UNIPAPEL	1 x 2 DE 500 A 250	9/14/1998
ESF	BANCO ESFINGE	1 x 3 DE 525 A 175	9/28/1998
IBP	IBERPISTAS	1 x 3 DE 252 A 84	11/5/1998
AZK	AZKOYEN	1 x 5 DE 1000 A 200	11/27/1998
ANA	ACCIONA	1 x 6 DE 1001 A 167	11/30/1998
PUL	PULEVA	1 x 50 DE 500 A 10	12/21/1998
FTX	FASTIBEX	1 x 5 DE 1000 A 200	1/4/1999
ZEL	ZELTIA	1 x 5 DE 831,930 A 166,386	1/18/1999
ZEL	ZELTIA	1 x 3 DE 1€ A 0,33€	3/3/1999

Cód. Sym	Valor Security	Desdoblamiento Splits	Fecha Date
VIS	VISCOFAN	1 x 2 DE 100 A 50	3/15/1999
GUI	BANCO GUIPUZCOANO	1 x 4 DE 4 € A 1 €	3/24/1999
GUI.P	BANCO GUIPUZCOANO PREF.	1 x 4 DE 4 € A 1 €	3/24/1999
REP	REPSOL	1 x 3 DE 3 € A 1 €	4/19/1999
BVA	BANCO DE VALENCIA	1 x 3 DE 3 € A 1 €	5/25/1999
DRC	DRAGADOS	1 x 3 DE 3 € A 1 €	5/31/1999
DRC.P	DRAGADOS PREFERENTES	1 x 3 DE 3 € A 1 €	5/31/1999
SCH	B. SANTANDER CENTRAL-HISPANO	1 x 2 DE 1 € A 0,5 €	6/14/1999
CAN	HIDROELECTRICA DEL CANTABRICO	1 x 3 DE 6 € A 2 €	6/23/1999
ZRG	B. ZARAGOZANO	1 x 3 DE 3 € A 1 €	7/1/1999
CUN	CIA. VINICOLA NORTE DE ESPAÑA	1 x 5 DE 1,20€ A 0,24 €	7/5/1999
CEP	CIA. ESPAÑOLA DE PETROLEOS	1 x 3 DE 3 € A 1 €	7/12/1999
CTG	GAS NATURAL	1 x 3 DE 3 € A 1 €	7/12/1999
LGT	LNGOTES ESPECIALES	1 x 3 DE 3 € A 1 €	7/12/1999
NEA	NICOLAS CORREA	1 x 2 DE 2 € A 1 €	7/12/1999
AGS	AGUAS DE BARCELONA	1 x 3 DE 3 € A 1 €	7/19/1999
ALB	CORP. FINANCIERA ALBA	1 x 6 DE 6 € A 1 €	7/19/1999
TEF	TELEFONICA	1 x 3 DE 3 € A 1 €	7/26/1999
URB	INM. URBIS	1 x 2 DE 466 A 233 PTS	8/2/1999
ASA	TAVEX ALGODONERA	1 x 3 DE 500 A 1 €	8/4/1999
AZK	AZKOYEN	1 x 2 DE 200 A 0,6 €	8/5/1999
SOL	SOL MELIA	1 x 3 DE 100 A 0,2 €	8/9/1999
RAD	RADIOTRONICA	1 x 3 DE 500 A 1 €	9/3/1999
VLE	VIDRIERA LEONESA	1 x 3 DE 510 A 1 €	9/6/1999
ZOT	ZARDOYA OTIS	1 x 2 DE 140 A 70 PTS.	9/10/1999
IDO	INDO INTERNACIONAL	1 x 6 DE 1000 A 166,386 PTS	9/15/1999
AMP	AMPER	1 x 2 DE 300 A 150 PTS	9/27/1999
FCC	FOMENTO DE CONS. CONTR.	1 x 2 DE 250 A 125 PTS.	9/30/1999
POP	B. POPULAR	1 x 2 DE 1 € A 0,50 €	2/14/2000
TPI	TELEFONICA PUBLIC.E INFORM.	1 x 3 DE 0,15 A 0,05 €	6/19/2000
ZEL	ZELTIA	1 x 4 DE 0,28 A 0,07 €	9/8/2000
IDR	INDRA SISTEMAS	1 x 2 DE 0,40 A 0,20 €	10/2/2000
ZNC	ESPAÑOLA DEL ZINC	1 x 3 DE 3,00 A 1,00 €	11/6/2000
PAS	BANCO PASTOR	1 x 3 DE 3,00 A 1,00 €	7/23/2001
ABG	ABENGOA	1 x 4 DE 1,00 A 0,25 €	7/26/2001
CTF	CORTEFIEL	1 x 2 DE 0,30 A 0,15 €	7/31/2001
MAP	CORP. MAPFRE	1 x 3 DE 1,50 A 0,50 €	9/15/2001
TRG	TUBOS REUNIDOS, S.A.	1 x 3 DE 3,60 A 1,20 €	7/21/2003
XBRK	BRASKEM, S.A. -PREFER. CLASE A	20 x 1	10/21/2003
GAM	GAMESA	1 x 3 DE 0,51 A 0,17 EUROS	6/7/2004
ACS	ACS	1 x 3 DE 1,50 A 0,50 EUROS	6/10/2004
URA	URALITA	1 x 3 DE 2,16 A 0,72 EUROS	6/14/2004
ACX	ACERINOX	1 x 4 DE 1,00 A 0,25 EUROS	7/26/2004
XVALO	VALE DO RIO DOCE ORDINARIAS	3 x 1	8/20/2004
XVALP	VALE DO RIO DOCE PREFERENTES	3 x 1	8/20/2004
XDYS	DISTRIBUCIÓN Y SERVICIO, S.A. ORD.	4 x 1	12/7/2004
XBBDC	B. BRADESCO, PREF.	3 x 1	12/15/2004
GUI	BANCO GUIPUZCOANO	2 X 1 DE 1,00 A 0,50 EUROS	4/8/2005
GUI.P	BANCO GUIPUZCOANO PREF.	2 X 1 DE 1,00 A 0,50 EUROS	4/8/2005
A3TV	ANTENA 3TV	4 X 1 DE 3,00 A 0,75 EUROS	4/27/2005
XBRPP	BRADESPAR, S.A. PREFERENTES	2 X 1	5/2/2005
XBRPO	BRADESPAR, S.A. ORDINARIAS	2 X 1	5/2/2005
XTMXL	TELEFONOS DE MEXICO, S.A. DE CV	2 X 1	5/23/2005
SOS	SOS CUETARA, S.A.	4 X 1 DE 3,00 A 0,75 EUROS	5/23/2005
POP	B. POPULAR	5 X 1 DE 0,50 A 0,10 EUROS	6/21/2005

Cód. Sym	Valor Security	Desdoblamiento Splits	Fecha Date
XAMXL	AMÉRICA MÓVIL, S.A. DE CV	3 X 1	7/15/2005
ENO	ELECNOR, S.A.	5 X 1 DE 1,00 A 0,20 EUROS	7/25/2005
XPBR	PETROBRAS ORD.	4 X 1	9/1/2005
XPBRA	PETROBRAS PREF.	4 X 1	9/1/2005
TRG	TUBOS REUNIDOS, S.A.	3 X 1 DE 1,20 A 0,40 EUROS	11/14/2005
XBBDC	B. BRADESCO, PREF.	2 X 1	11/23/2005
PRM	PRIM, S.A.	2 x 1 DE 0,50 A 0,25 EUROS	2/20/2006
CIE	CIE AUTOMOTIVE, S.A.	5 x 1 DE 1,25 A 0,25 EUROS	5/22/2006
XVALP	VALE DO RIO DOCE, PREF.	2 X 1	5/22/2006
XVALO	VALE DO RIO DOCE, ORD.	2 X 1	5/22/2006
MDF	DURO FELGUERA, S.A.	6 X 1 DE 3,00 A 0,50 EUROS	6/20/2006
PAS	BANCO PASTOR	4 X 1 DE 1,32 A 0,33 EUROS	6/29/2006
GCO	GRUPO CATALANA OCCIDENTE, S.A.	5 X 1 DE 1,50 A 0,30 EUROS	7/10/2006
INY	INFORMES Y PROYECTOS, S.A.	2 X 1 DE 1,00 A 0,50 EUROS	9/22/2006
CLEO	COMPAÑÍA LEVANTINA EDIFICACIÓN DE OBRAS	3 x 1 DE 3,00 A 1,00 EUROS	10/27/2006
MAP	CORPORACIÓN MAPFRE, S.A.	5 x 1 DE 0,50 A 0,10 EUROS	10/30/2006
FAE	FAES FARMA, S.A.	2 X 1 DE 0,20 A 0,10 EUROS	1/29/2007
GUI	BANCO GUIPUZCOANO, S.A.	2 x 1 DE 0,50 A 0,25 EUROS	4/12/2007
GUI.P	BANCO GUIPUZCOANO, ACCIONES SIN VOTO	2 x 1 DE 0,50 A 0,25 EUROS	4/12/2007
ENC	GRUPO EMPRESARIAL ENCE	5 X 1 DE 4,50 A 0,90 EUROS	4/26/2007
SAB	BANCO DE SABADELL	4 X 1 DE 0,50 A 0,125 EUROS	5/7/2007
CIB	TECNOCOM, TELECOMUNICACIONES Y ENERGÍA	2 X 1 DE 1,00 A 0,50 EUROS	7/12/2007
BKT	BANCO INTER. ESPAÑOL, S.A. (BANKINTER)	5 X 1 DE 1,50 A 0,30 EUROS	7/23/2007
TRG	TUBOS REUNIDOS, S.A.	4 x 1 DE 0,40 A 0,100 EUROS	10/8/2007
IBE	IBERDROLA	4 x 1 DE 3,00 A 0,750 EUROS	10/8/2007
XPBR	PETROBRAS ORD.	2 x 1	4/28/2008
XPBRA	PETROBRAS PREF.	2 x 1	4/28/2008
UNF	UNION FENOSA	3 x 1 DE 3,00 A 1,00 EUROS	7/14/2008
BVA	BANCO DE VALENCIA	4 x 1 DE 1,00 A 0,25 EUROS	7/30/2008
ENO	ELECNOR	2 x 1 DE 0,20 A 0,10 EUROS	9/15/2008
IFB	INMOFIBAN	10 x 1 DE 1,53 A 0,153	3/12/2010
XUSI	USIMINAS	2 x 1	9/27/2010
XUSIO	USIMINAS ORD	2 x 1	9/27/2010
XAMXL	AMÉRICA MÓVIL, S.A. DE CV	2 X 1	6/28/2011
BBVAD	AFI BONOS MEDIO PLAZO EURO ETF FI	10 x 1	3/26/2012
PSG	PROSEGUR	10 X 1 DE 0,60 A 0,06 EUROS	7/6/2012
XALFA	ALFA, S.A.B. DE C. V. CLASE I SERIE A	10 X 1	9/26/2012
GOW	LET S GOWEX	5 x 1 DE 0,05 A 0,01 EUROS	3/25/2013
EBI	EBOSS	2 x 1	11/1/2013
EBI	EBOSS	2	5/21/2013
ITX	INDUSTRIA DE DISEÑO TEXTIL, SA "INDITEX"	5 x 1 DE 0,15 A 0,03 EUROS.	7/28/2014
CAR	CARBURES EUROPE, S.A.	4 x 1 DE 0,68 A 0,17 EUROS.	9/9/2014
CEV	ESPAÑOLA DE VIVIENDAS EN ALQUILER,S.A.	20x1 DE 6,00 A 0,30 EUROS	12/28/2015
GRF	GRIFOLS S.A.	2 x 1 DE 0,50 A 0,25 EUROS	1/4/2016
GRF.P	GRIFOLS SA P	2 x 1 DE 0,10 A 0,05 EUROS	1/4/2016
REE	RED ELÉCTRICA CORPORACION, S.A.	4 x 1 DE 2,00 A 0,50 EUROS	7/11/2016
CAF	CONSTRUCCIONES Y AUX.FF.CC	10 x 1 DE 3,01 A 0,301 EUROS	11/30/2016
BAIN	BORGES AGRICULTURAL & INDUSTRIAL NUTS, S.A.	7 x 1 DE 3,01 a 0,43 EUROS	12/18/2017
NXT	NUEVA EXPRESION TEXTIL, S.A.	4 x 1 DE 0,064 a 0,016 EUROS	8/3/2018
MAS	MASMOVIL IBERCOM, S.A.	5 X 1 DE 0,10 A 0,02 EURO	12/13/2018

Cód. Sym	Valor Security	Agrupaciones Reverse splits	Fecha Date
PUL	PULEVA	3 x 1 DE 0,06 A 0,18 €	9/27/1999
GPP	GRUPO PICKING PACK	20 x 1 DE 0,15 A 3,00 €	11/29/1999
XGLCP	NET SERVIÇOS	10 x 1	6/17/2002
CGI	CÍA. GENERAL DE INVERSIONES	5 x 1 DE 0,17 A 0,85 €	11/18/2002
XGGB	GERDAU, S.A. PREFERENTES	1 x 1000	5/7/2003
XBBDC	BANCO BRADESCO, S.A., PREFERENTES	1 x 10000	3/22/2004
XBRPO	BRADESPAR, S.A. ORDINARIAS	1 x 50000	7/5/2004
XBRPP	BRADESPAR, S.A. PREFERENTES	1 x 50000	7/5/2004
SPS	SERVICE POINT SOLUTIONS, S.A.	1 x 10 DE 0,06 A 0,60 EUROS	5/9/2005
XBRK	BRASKEM, S.A. -PREFERENTES CLASE A	1 x 250	5/16/2005
S1644	ACCIONES INVERPASTOR,S.A. SICAV	1 x 200 DE 6,02 A 1.204 EUROS	5/26/2009
ECR	ERCROS	1 x 10 DE 0,16 A 1,60 EUROS	10/12/2009
JAZ	JAZZTEL	1 x 10 DE 0,08 A 0,90 EUROS	1/18/2010
COL	INMOBILIARIA COLONIAL	1 x 100 DE 0,057 A 5,57EUROS	7/4/2011
SED	LA SEDA DE BARCELONA, S.A.	1 x 100 DE 0,01 A 1,00 EUROS	5/14/2012
BKIA	BANKIA	1 x 100 DE 0,01 A 1,00 EUROS	4/22/2013
POP	BANCO POPULAR ESPAÑOL S.A.	1 x 5 DE 0,10 A 0,50 EUROS	6/17/2013
EZE	GRUPO EZENTIS, S.A.	1 x 4 DE 0,15 A 0,60 EUROS	12/16/2013
DGI	DOGI INTERNATIONAL FABRICS S.A.	1 x 10 DE 0,0064 A 0,064 EUROS	4/24/2014
VOU	VOUSSE CORP. S.A.	1 X 150 DE 0,01 A 1,50 EUROS	4/2/2015
PRS	PROMOTORA DE INFORMACIONES,S.A.	1 x 30 DE 0,10 A 3,00 EUROS	5/22/2015
RJF	REIG JOFRE	1 x 20 DE 0,10 A 2,00 EUROS	9/22/2015
LBK	LIBERBANK	1 x 3 DE 0,30 A 0,90 EUROS	1/11/2016
QBT	QUABIT INMOBILIARIA, S.A.	1 x 50 DE 0,01 A 0,50 EUROS	5/12/2016
COL	INMOBILIARIA COLONIAL, S.A.	1 x 10 de 0,25 A 2,50 EUROS	7/26/2016
SPS	SERVICE POINT SOLUTIONS	1 x 25 DE 0,0004 A 0,01 EUROS	12/21/2016
EBI	EBIOS	1 x 2 DE 1 BGN A 1 EUROS	4/6/2017
AYC	AYCO	1 x 10 DE 0,03 A 0,30 EUROS	5/17/2017
MTS	ARCELOR	1 x 3	5/18/2017
BKIA	BANKIA	1 x 4 DE 0,25 A 1,00 EUROS	6/5/2017
GALQ	GENERAL DE ALQUILER DE MAQUINARIA, S.A.	1 x 10 DE 0,10 A 1,00 EUROS	7/20/2017
CDR	CODERE	2 x 43 DE 0,2 A 4,30 EUROS	11/17/2017
CMC	COEMAC	1 x 20 DE 0,01 A 0,2 EUROS	7/23/2018
MDF	DURO FELGUERA, S.A.	1 x 50 DE 0,001 A 0,05 EUROS	7/10/2019
PHM	PHARMA MAR, S.A.	1 x 12 DE 0,05 A 0,6 EUROS	7/22/2020
VER	VERTICE TRESCIENTOS SESENTA GRADOS	1 x 1000 DE 0,001 A 1,00 EUROS	12/9/2020
NYE	NYESA VALORES CORPORACION	1 x 10 DE 0,001 A 0,01 EUROS	9/23/2022

Cód. Sym	Nombre Name	Bolsa Exchange
9355	AURIGA GLOBAL INVESTORS S.V., S.A.	Valencia
9465	BANCO ALCALA, S.A.	Barcelona
9373	BANCO BILBAO VIZCAYA ARGENTARIA, S.A.	Valencia
9484	BANCO BILBAO VIZCAYA ARGENTARIA, S.A.	Barcelona
9575	BANCO BILBAO VIZCAYA ARGENTARIA, S.A.	Bilbao
9820	BANCO BILBAO VIZCAYA ARGENTARIA, S.A.	Madrid
9588	BANCO DE SABADELL, S.A.	Bilbao
9872	BANCO DE SABADELL, S.A.	Madrid
9397	BANCO DE SABADELL, S.A.	Valencia
9404	BANCO DE SABADELL, S.A.	Barcelona
9802	BANCO INVERDIS, S.A.	Madrid
9883	BANCO MEDIOLANUM, S.A.	Madrid
9410	BANCO MEDIOLANUM, S.A.	Barcelona
9387	BANCO MEDIOLANUM, S.A.	Valencia
9472	BANCO SANTANDER, S.A.	Barcelona
9838	BANCO SANTANDER, S.A.	Madrid
9577	BANCO SANTANDER, S.A.	Bilbao
9370	BANCO SANTANDER, S.A.	Valencia
9843	BANKINTER S.A.	Madrid
9467	BANKINTER S.A.	Barcelona
9382	BANKINTER S.A.	Valencia
8845	BARCLAYS BANK IRELAND PLC	Madrid
8835	BARCLAYS CAPITAL SECURITIES LIMITED	Madrid
9836	BESTINVER, SOCIEDAD DE VALORES, S.A.	Madrid
8846	BOFA SECURITIES EUROPE SA	Madrid
9389	CAIXABANK S.A.	Valencia
9426	CAIXABANK S.A.	Barcelona
9584	CAIXABANK S.A.	Bilbao
9851	CAIXABANK S.A.	Madrid
9583	CAJA LABORAL POPULAR COOP. DE CREDITO	Bilbao
8839	CECABANK, S.A.	Madrid
8843	CITIGROUP GLOBAL MARKETS EUROPE AG	Madrid
8834	CITIGROUP GLOBAL MARKETS LIMITED	Madrid
9407	CM CAPITAL MARKETS BOLSA S.V., S.A.	Barcelona
9819	CREDIT SUISSE BANK (EUROPE), S.A.	Madrid
8830	DEUTSCHE BANK AKTIENGESELLSCHAFT	Madrid
8838	EBN BANCO DE NEGOCIOS, S.A.	Madrid
9561	FINECO, S.V., S.A.	Bilbao
9847	GESTION DE PATRIMONIOS MOBIL.AVB	Madrid
8848	GOLDMAN SACHS BANK EUROPE SE	Madrid
9427	GVC GAESCO VALORES, S.V., S.A.	Barcelona
9832	GVC GAESCO VALORES, S.V., S.A.	Madrid
9854	INTERMONEY VALORES, SOCIEDAD DE VALORES	Madrid
8842	J. P. MORGAN S.E.	Madrid
9897	JB CAPITAL MARKETS, S.V., S.A.	Madrid
8837	KEPLER CHEUVREUX, S.A, S.V	Madrid
9416	LINK SECURITIES, SOCIEDAD DE VALORES, S.A	Barcelona
9845	LINK SECURITIES, SOCIEDAD DE VALORES, S.A	Madrid
9831	MEDIACION BURSATIL, SOCIEDAD DE VALORES	Madrid
8826	MORGAN STANLEY EUROPE SE	Madrid
9573	NORBOLSA, SOCIEDAD DE VALORES, S.A.	Bilbao
9582	RENTA 4 BANCO, S.A.	Bilbao
9816	RENTA 4 BANCO, S.A.	Madrid
9392	RENTA 4 BANCO, S.A.	Valencia
9475	RENTA 4 BANCO, S.A.	Barcelona

Cód. <i>Sym</i>	Nombre <i>Name</i>	Bolsa <i>Exchange</i>
9894	SINGULAR BANK, S.A.	Madrid
9890	SOCIETE GENERALE SUCURSAL EN ESPAÑA	Madrid
9431	SOCIETE GENERALE SUCURSAL EN ESPAÑA	Barcelona
9369	SOCIETE GENERALE SUCURSAL EN ESPAÑA	Valencia
8836	SOLVENTIS S.V., S.A.	Madrid
9444	SOLVENTIS S.V., S.A.	Barcelona
8832	TOWER RESEARCH CAPITAL EUROPE BV	Madrid
9491	TOWER RESEARCH CAPITAL EUROPE BV	Barcelona
8829	UBS EUROPE SE	Madrid

Fecha Date	Introducidas Entered	Órdenes Orders				Negociaciones Trades	
		Compra Buy	% %	Venta Sell	% %	Número Number	% %
202301	51.792.754	26.291.043	50,76	25.501.711	49,24	2.840.906	5,49
202302	52.454.268	26.509.730	50,54	25.944.538	49,46	2.576.103	4,91
202303	95.161.697	47.902.809	50,34	47.258.888	49,66	3.376.858	3,55
202304	42.831.922	21.633.934	50,51	21.197.988	49,49	1.950.348	4,55
202305	48.419.540	24.291.734	50,17	24.127.806	49,83	2.062.750	4,26
202306	42.611.125	21.378.400	50,17	21.232.725	49,83	2.076.905	4,87
202307	41.232.992	20.594.752	49,95	20.638.240	50,05	2.169.130	5,26
202308	49.399.777	24.651.159	49,90	24.748.618	50,10	1.940.263	3,93
202309	47.208.943	23.408.379	49,58	23.800.564	50,42	2.063.815	4,37
202310	65.291.295	32.539.365	49,84	32.751.930	50,16	2.532.546	3,88
202311	48.061.856	23.862.331	49,65	24.199.525	50,35	2.648.712	5,51
202312	38.226.321	18.999.680	49,70	19.226.641	50,30	2.296.635	6,01
TOTALES 2022	706.746.390	355.927.835	50,36	350.818.555	49,64	38.897.602	5,50
Media Mes 2022	58.895.533	29.660.653	50,36	29.234.880	49,64	3.241.467	5,50
Media Diaria 2022	687.496	346.233	50,36	341.263	49,64	37.838	5,50
TOTALES 2023	622.692.490	312.063.316	50,12	310.629.174	49,88	28.534.971	4,58
Media Mes 2023	51.891.041	26.005.276	50,12	25.885.765	49,88	2.377.914	4,58
Media Diaria 2023	610.483	305.944	50,12	304.538	49,88	27.975	4,58
Δ% Año anterior	-11,89	-12,32		-11,46		-26,64	

Órdenes introducidas / negociaciones Entered orders / trades

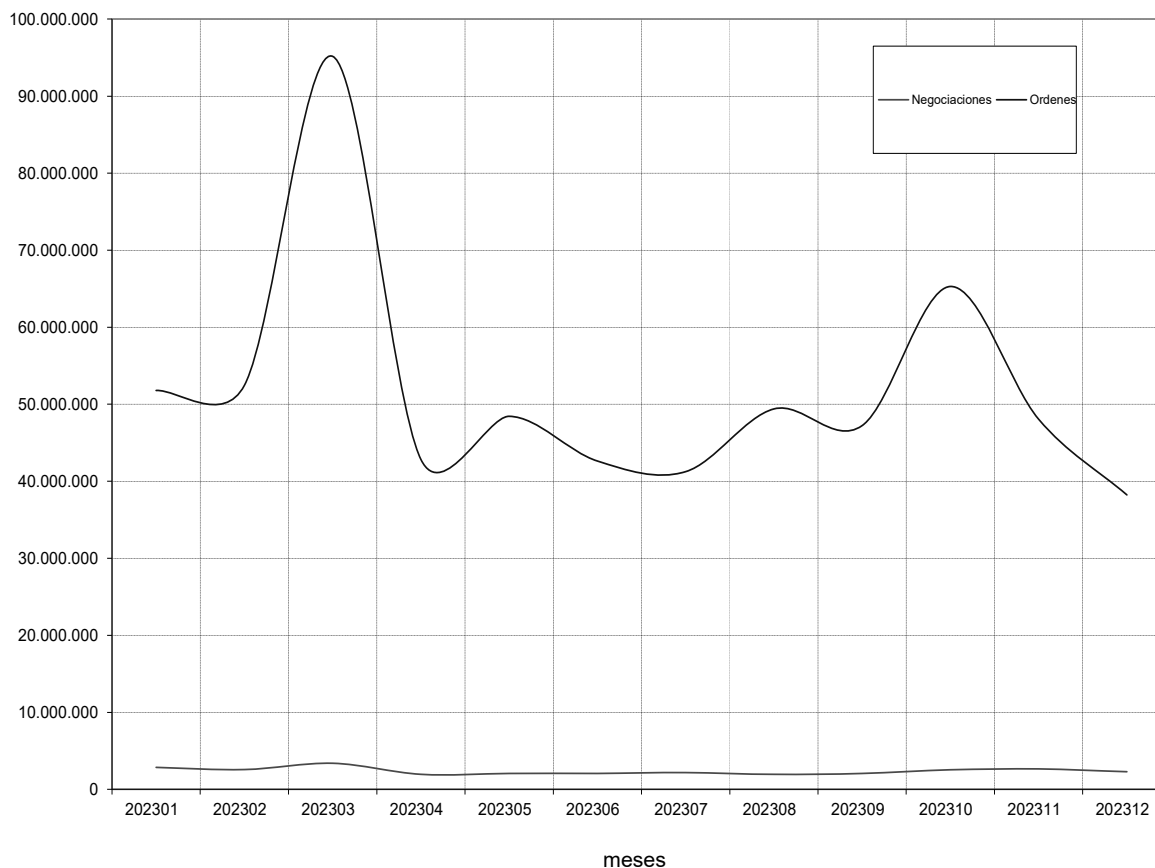

Negociaciones / Ordenes
Trades / Orders

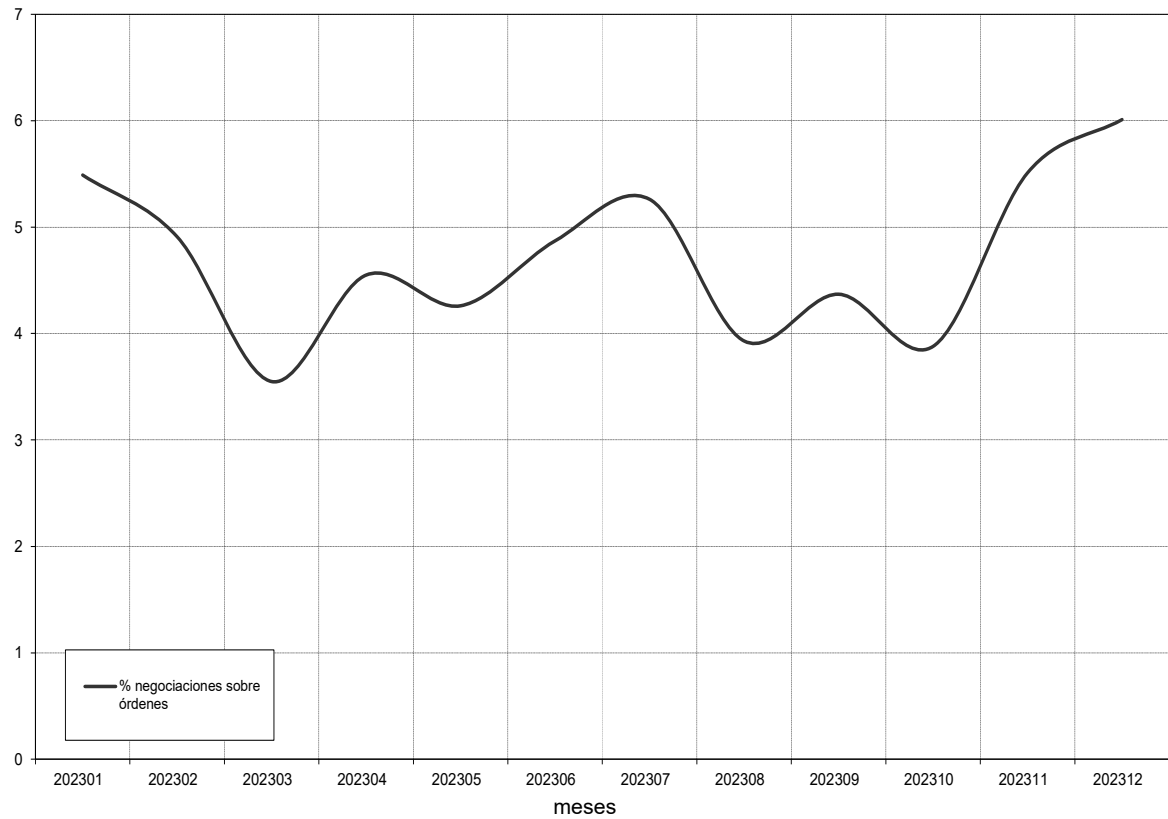

Órdenes introducidas / negociaciones
Entered orders / trades

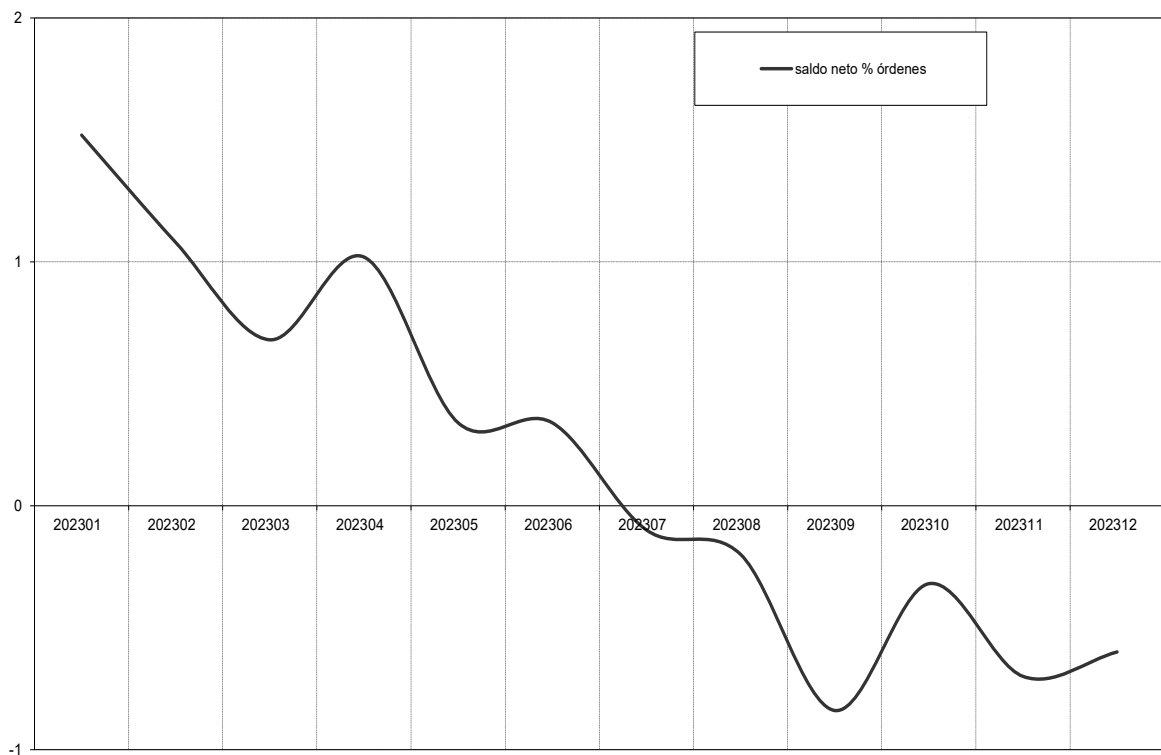

3.2.1 Tipología de órdenes / Type of orders

Fecha Date	Limitadas % Limit %		Mercado % Market %		Por lo mejor % Market to limit %		Quotes % Quotes %	
202301	51.477.364	99,39	295.429	0,57	12.369	0,02	7.592	0,01
202302	52.199.587	99,51	240.230	0,46	7.337	0,01	7.114	0,01
202303	94.838.041	99,66	293.589	0,31	7.375	0,01	22.692	0,02
202304	42.648.216	99,57	173.792	0,41	4.807	0,01	5.107	0,01
202305	48.222.594	99,59	185.313	0,38	4.271	0,01	7.362	0,02
202306	42.405.632	99,52	194.059	0,46	4.300	0,01	7.134	0,02
202307	40.970.483	99,36	239.704	0,58	15.728	0,04	7.077	0,02
202308	49.210.996	99,62	176.688	0,36	3.095	0,01	8.998	0,02
202309	47.010.241	99,58	185.905	0,39	3.894	0,01	8.903	0,02
202310	65.076.253	99,67	201.124	0,31	3.837	0,01	10.081	0,02
202311	47.836.539	99,53	213.627	0,44	4.809	0,01	6.881	0,01
202312	38.014.388	99,45	201.645	0,53	5.772	0,02	4.516	0,01
Totales	619.910.334	99,55	2.601.105	0,42	77.594	0,01	103.457	0,02
Media mensual	51.659.195	99,55	216.759	0,42	6.466	0,01	8.621	0,02
Media diaria	2.431.021	99,55	10.200	0,42	304	0,01	406	0,02
Δ%Año anterior	-11,91		-6,54		-27,39		-12,65	

3.2.2 Ordenes por vigencia / Validity of the orders

Fecha Date	Ejecuta o Anula % Execute or eliminate		Validez 1 día % Valid for 1 day		Validez hasta fecha % Valid until specific date	
202301	652.709	1,24	51.617.639	98,42	175.115	0,33
202302	575.759	1,09	52.318.256	98,66	136.012	0,26
202303	774.636	0,81	95.016.336	99,04	145.361	0,15
202304	464.368	1,07	42.744.899	98,73	87.023	0,20
202305	500.694	1,02	48.330.250	98,79	89.290	0,18
202306	500.586	1,16	42.515.589	98,62	95.536	0,22
202307	536.054	1,28	41.108.085	98,42	124.907	0,30
202308	643.738	1,29	49.305.971	98,53	93.806	0,19
202309	480.401	1,01	47.113.912	98,79	95.031	0,20
202310	639.475	0,97	65.195.833	98,89	95.462	0,14
202311	549.492	1,13	47.944.609	98,45	117.247	0,24
202312	505.118	1,31	38.063.172	98,43	103.674	0,27
Totales	6.823.030	1,08	621.274.551	98,69	1.358.464	0,22
Media mensual	568.586	1,08	51.772.879	98,69	113.205	0,22
Media diaria	26.652	1,08	2.426.854	98,69	5.307	0,22
Δ%Año anterior	-27,43		-11,9		-14,3	

3.3.1 Por Mercado / By market

Fecha Date	General x 1000 Continuous x 1000		Fixing x 1000 Fixing x 1000		Bloques x 1000 Blocks x 1000		Op. Especiales x 1000 Special Operations x1000		Totales Totals
	Efectivo Turnover	% %	Efectivo Turnover	% %	Efectivo Turnover	% %	Efectivo Turnover	% %	
202301	22.752.900,22	82,38	37.554,67	0,14	4.404.538,52	15,95	425.511,10	1,54	27.620.504,50
202302	22.205.550,14	89,69	41.892,97	0,17	1.819.845,19	7,35	691.805,23	2,79	24.759.093,54
202303	29.878.514,20	80,22	14.665,65	0,04	6.239.710,43	16,75	1.113.834,63	2,99	37.246.724,91
202304	17.010.822,83	61,83	14.086,72	0,05	10.067.401,42	36,59	420.491,85	1,53	27.512.802,81
202305	18.844.842,92	81,94	35.606,44	0,15	3.592.237,02	15,62	525.238,65	2,28	22.997.925,03
202306	19.561.076,22	76,98	51.445,89	0,20	4.633.352,98	18,23	1.166.044,94	4,59	25.411.920,04
202307	17.511.242,07	77,53	33.831,42	0,15	4.396.505,92	19,47	644.948,06	2,86	22.586.527,47
202308	15.910.326,87	82,55	14.692,87	0,08	3.044.475,34	15,80	303.033,39	1,57	19.272.528,47
202309	17.394.689,77	84,67	10.163,07	0,05	2.680.959,12	13,05	458.512,99	2,23	20.544.324,95
202310	19.731.824,85	73,78	17.913,67	0,07	6.459.446,01	24,15	535.429,36	2,00	26.744.613,89
202311	21.113.327,48	88,12	25.548,24	0,11	2.435.307,99	10,16	386.826,55	1,61	23.961.010,27
202312	17.546.054,85	77,67	15.454,16	0,07	3.747.514,68	16,59	1.281.952,00	5,67	22.590.975,70
Totales	239.461.172,43	79,49	312.855,77	0,10	53.521.294,62	17,77	7.953.628,75	2,64	301.248.951,58
Media Mensual	19.955.097,70	79,49	26.071,31	0,10	4.460.107,88	17,77	662.802,40	2,64	25.104.079,30
Media Diaria	1.107.878,00	78,63	1.301,91	0,09	233.709,17	16,59	66.144,59	4,69	1.409.033,66
Δ% Año anterior	-15,90		-6,50		-10,89		-53,21		-16,81

3.3.2 Ordinarias y especiales / Ordinary and special trades

Mes Month	Volúmenes negociados durante la sesión Traded volume during the session				Operaciones especiales Special Operations				T. Títulos x 1.000	T. Efectivo x 1.000
	Títulos x 1.000 Volume x 1000	% %	Efectivo x 1.000 Turnover x 1000	% %	Títulos x 1.000 Volume x 1000	% %	Efectivo x 1.000 Turnover	% %	T. Volume x 1000	T. Turnover x 1000
202301	9.468.388	96,99	27.194.993	98,5	293.663	3,0	425.511	1,5	9.762.051	27.620.505
202302	7.772.102	97,21	24.067.288	97,2	223.343	2,8	691.805	2,8	7.995.445	24.759.094
202303	10.064.085	98,31	36.132.890	97,0	173.002	1,7	1.113.835	3,0	10.237.087	37.246.725
202304	5.902.898	98,65	27.092.311	98,5	80.541	1,3	420.492	1,5	5.983.439	27.512.803
202305	4.984.243	97,63	22.472.686	97,7	121.048	2,4	525.239	2,3	5.105.290	22.997.925
202306	5.823.544	97,37	24.245.875	95,4	157.290	2,6	1.166.045	4,6	5.980.834	25.411.920
202307	6.446.933	96,15	21.941.579	97,1	258.204	3,9	644.948	2,9	6.705.137	22.586.527
202308	6.997.320	99,35	18.969.495	98,4	45.837	0,7	303.033	1,6	7.043.156	19.272.528
202309	8.625.018	99,18	20.085.812	97,8	71.556	0,8	458.513	2,2	8.696.574	20.544.325
202310	7.053.464	98,62	26.209.185	98,0	99.039	1,4	535.429	2,0	7.152.504	26.744.614
202311	6.395.052	98,99	23.574.184	98,4	65.071	1,0	386.827	1,6	6.460.122	23.961.010
202312	5.465.657	96,81	21.309.024	94,3	180.023	3,2	1.281.952	5,7	5.645.680	22.590.976
Total	84.998.703	97,96	293.295.323	97,4	1.768.615	2,0	7.953.629	2,6	86.767.319	301.248.952
Media Mensual	7.083.225	97,96	24.441.277	97,4	147.385	2,0	662.802	2,6	7.230.610	25.104.079
Media Diaria	332.026	97,96	1.145.685	97,4	6.909	2,0	31.069	2,6	338.935	1.176.754
Δ% Año anterior	-8,4		-15,0		-62,8		-53,2		-11,1	-16,8

ACCIONES Y DERECHOS DE SUSCRIPCIÓN
SHARES AND SUBSCRIPTION RIGHTS

Número <i>Number</i>	Fecha <i>Date</i>	Título <i>Title</i>
49/2023	29/12/2023	<p>Rangos aplicables a los valores del Sistema de Interconexión Bursátil a partir del 1 de enero de 2024 https://www.bolsasymercados.es/bme-exchange/docs/regula/SBolsas/esp/instrucc/2023/2023-49-IO-RANGOS-ENERO-2024.pdf</p> <p>Ranges for all securities traded on the Spanish Stock Exchange Interconnection System starting on January 1st 2024 https://www.bolsasymercados.es/bme-exchange/docs/regula/SBolsas/ing/instrucc/2023/2023-49-OI-RANGES-JANUARY-2024.pdf</p>
47/2023	01/12/2023	<p>Aplicación fase Trading at Last (TAL) en la modalidad de negociación de Fijación de Precios Únicos para cada subasta (Fixing) https://www.bolsasymercados.es/bme-exchange/docs/regula/SBolsas/esp/instrucc/2023/IO-47-2023-Aplicacion-fase-TAL-valores-fixing.pdf</p> <p>Application of Trading at Last (TAL) Phase in Fixing https://www.bolsasymercados.es/bme-exchange/docs/regula/SBolsas/ing/instrucc/2023/OI-47-2023-Application-of-TAL-Phase-for-Fixing-Instruments.pdf</p>
46/2023	28/11/2023	<p>Rangos aplicables a los valores del Sistema de Interconexión Bursátil a partir del 1 de diciembre de 2023 https://www.bolsasymercados.es/bme-exchange/docs/regula/SBolsas/esp/instrucc/2023/2023-46-IO-RANGOS-DICIEMBRE-2023.pdf</p> <p>Ranges for all securities traded on the Spanish Stock Exchange Interconnection System starting on December 1st 2023 https://www.bolsasymercados.es/bme-exchange/docs/regula/SBolsas/ing/instrucc/2023/2023-46-OI-RANGES-DECEMBER-2023.pdf</p>
45/2023	23/11/2023	<p>Calendario de sesiones para 2024 https://www.bolsasymercados.es/bme-exchange/docs/regula/SBolsas/esp/instrucc/2023/2023-45-CALENDARIO-DE-SESIONES-2024.pdf</p> <p>Trading sessions calendar for 2024 https://www.bolsasymercados.es/bme-exchange/docs/regula/SBolsas/ing/instrucc/2023/2023-45-TRADING-SESSIONS-CALENDAR-2024_eng.pdf</p>
44/2023	13/11/2023	<p>Aplicación del requisito de contratación mediante lote mínimo de contratación para los derechos de Amper, S.A. https://www.bolsasymercados.es/bme-exchange/docs/regula/SBolsas/esp/instrucc/2023/2023-44-IO-LOTE-DERECOS-AMPER.pdf</p> <p>Application of the minimum lot trading requirement of rights of Amper, S.A. https://www.bolsasymercados.es/bme-exchange/docs/regula/SBolsas/ing/instrucc/2023/2023-44-OI-LOTS-REQUIREMENTS-AMPER-SUBSCRIPTION-RIGHTS.pdf</p>
41/2023	31/10/2023	<p>Rangos aplicables a los valores del Sistema de Interconexión Bursátil a partir del 1 de noviembre de 2023 https://www.bolsasymercados.es/bme-exchange/docs/regula/SBolsas/esp/instrucc/2023/2023-41-IO-RANGOS-NOVIEMBRE-2023.pdf</p> <p>Ranges for all securities traded on the Spanish Stock Exchange Interconnection System starting on November 1st 2023 https://www.bolsasymercados.es/bme-exchange/docs/regula/SBolsas/ing/instrucc/2023/2023-41-OI-RANGES-NOVEMBER-2023.pdf</p>
40/2023	02/10/2023	<p>Rangos aplicables a los valores del Sistema de Interconexión Bursátil a partir del 1 de octubre de 2023 https://www.bolsasymercados.es/bme-exchange/docs/regula/SBolsas/esp/instrucc/2023/2023-40-IO-RANGOS-OCTUBRE-2023.pdf</p> <p>Ranges for all securities traded on the Spanish Stock Exchange Interconnection System starting on October 1st 2023 https://www.bolsasymercados.es/bme-exchange/docs/regula/SBolsas/ing/instrucc/2023/2023-40-OI-RANGES-OCTOBER-2023.pdf</p>
37/2023	29/08/2023	<p>Rangos aplicables a los valores del Sistema de Interconexión Bursátil a partir del 1 de septiembre de 2023 https://www.bolsasymercados.es/bme-exchange/docs/regula/SBolsas/esp/instrucc/2023/2023-37-IO-RANGOS-SEPTIEMBRE-2023.pdf</p> <p>Ranges for all securities traded on the Spanish Stock Exchange Interconnection System starting on September 1st, 2023 https://www.bolsasymercados.es/bme-exchange/docs/regula/SBolsas/ing/instrucc/2023/2023-37-OI-RANGES-SEPTEMBER-2023.pdf</p>
34/2023	28/07/2023	<p>Rangos aplicables a los valores del Sistema de Interconexión Bursátil a partir del 1 de agosto de 2023 https://www.bolsasymercados.es/bme-exchange/docs/regula/SBolsas/esp/instrucc/2023/2023-34-IO-RANGOS-AGOSTO-2023.pdf</p> <p>Ranges for all securities traded on the Spanish Stock Exchange Interconnection System starting on August 1st, 2023 https://www.bolsasymercados.es/bme-exchange/docs/regula/SBolsas/ing/instrucc/2023/2023-34-OI-RANGES-AUGUST-2023.pdf</p>

Número <i>Number</i>	Fecha <i>Date</i>	Título <i>Title</i>
33/2023	18/07/2023	<p>Aplicación del Requisito de Contratación mediante Lote Mínimo de Contratación para las acciones de URBAS Grupo Financiero S.A. https://www.bolsasymercados.es/bme-exchange/docs/regula/SBolsas/esp/instrucc/2023/2023-33-IO-LOTE-ACCIONES-UBS.pdf?OZh7LA!!</p> <p>Application of the minimum lot trading requirement of shares of URBAS Grupo Financiero S.A. https://www.bolsasymercados.es/bme-exchange/docs/regula/SBolsas/ing/instrucc/2023/2023-33-OI-LOTS-REQUIREMENTS-UBS-2023.pdf?c5h7LA!!</p>
32/2023	11/07/2023	<p>Cambio de denominación social de "Grupo Ecoener, S.A.U." que pasa a denominarse "Ecoener, S.A." https://www.bolsasymercados.es/bme-exchange/docs/regula/SBolsas/esp/instrucc/2023/2023-32-IO-CAMBIO-DENOMINACION-ENER.pdf</p> <p>Change in company name "Grupo Econener, S.A.U." to "Ecoener, S.A." https://www.bolsasymercados.es/bme-exchange/docs/regula/SBolsas/ing/instrucc/2023/2023-32-OI-CHANGE-IN-COMPANY-NAME-OF-ENER.pdf</p>
31/2023	04/07/2023	<p>Rangos aplicables a los valores del Sistema de Interconexión Bursátil a partir del 1 de julio de 2023 https://www.bolsasymercados.es/bme-exchange/docs/regula/SBolsas/esp/instrucc/2023/31-2023.pdf</p> <p>Ranges for all securities traded on the Spanish Stock Exchange Interconnection System starting on July 1st, 2023 https://www.bolsasymercados.es/bme-exchange/docs/regula/SBolsas/esp/instrucc/2023/31-2023-eng.pdf</p>
30/2023	29/06/2023	<p>Parámetros y condiciones aplicables al régimen de actuación de los proveedores de liquidez para inversión minorista en el Sistema de Interconexión Bursátil https://www.bolsasymercados.es/bme-exchange/docs/regula/SBolsas/esp/instrucc/2023/2023-30-IO-Proveedores-de-Liquidez-Minorista.pdf</p> <p>Parameters and conditions applicable to the activity of Retail Liquidity Providers in S.I.B.E. (Spanish Stock Exchange Interconnection System) https://www.bolsasymercados.es/bme-exchange/docs/regula/SBolsas/esp/instrucc/2023/2023-30-OI-Retail-Liquidity-Provision-Scheme.pdf</p>
29/2023	29/06/2023	<p>Parámetros y condiciones aplicables al régimen de actuación de los proveedores de liquidez en el Sistema de Interconexión Bursátil https://www.bolsasymercados.es/bme-exchange/docs/regula/SBolsas/esp/instrucc/2023/2023-29-IO-Proveedores-de-Liquidez.pdf</p> <p>Parameters and conditions applicable to the activity of Liquidity Providers in S.I.B.E. (Spanish Stock Exchange Interconnection System) https://www.bolsasymercados.es/bme-exchange/docs/regula/SBolsas/ing/instrucc/2023/2023-29-OI-Liquidity-Provision-Scheme.pdf</p>
28/2023	26/06/2023	<p>Cambio de denominación social de "Red Eléctrica Corporación, S.A." que pasa a denominarse "REDEIA CORPORACION, S.A." https://www.bolsasymercados.es/bme-exchange/docs/regula/SBolsas/esp/instrucc/2023/2023-28-IO-CAMBIO-DENOMINACION-RED.pdf</p> <p>Change in company name "Red Eléctrica Corporación, S.A." to "REDEIA CORPORACION, S.A." https://www.bolsasymercados.es/bme-exchange/docs/regula/SBolsas/ing/instrucc/2023/2023-28-OI-CHANGE-IN-COMPANY-NAME-OF-RED.pdf</p>
26/2023	15/06/2023	<p>Inicio de Contratación de FERROVIAL SE en el Sistema de Interconexión Bursátil https://www.bolsasymercados.es/bme-exchange/docs/regula/SBolsas/esp/instrucc/2023/2023-26-IO-incorporacion-FER.pdf</p> <p>Initial Trading of FERROVIAL SE in SIBE (SPANISH STOCK EXCHANGE INTERCONNECTION SYSTEM) https://www.bolsasymercados.es/bme-exchange/docs/regula/SBolsas/ing/instrucc/2023/2023-26-OI-FER-admission-to-trading.pdf</p>
25/2023	14/06/2023	<p>Inicio de Contratación de FERROVIAL SE en el Sistema de Interconexión Bursátil https://www.bolsasymercados.es/bme-exchange/docs/regula/SBolsas/esp/instrucc/2023/2023-25-IO-incorporacion-FER.pdf</p> <p>Initial Trading of FERROVIAL SE in SIBE (SPANISH STOCK EXCHANGE INTERCONNECTION SYSTEM) https://www.bolsasymercados.es/bme-exchange/docs/regula/SBolsas/ing/instrucc/2023/2023-25-OI-FER-admission-to-trading.pdf</p>
24/2023	13/06/2023	<p>Inicio de Contratación de MFE-MEDIAFOREUROPE N.V., ORDINARIAS A en el Sistema de Interconexión Bursátil https://www.bolsasymercados.es/bme-exchange/docs/regula/SBolsas/esp/instrucc/2023/2023-24-IO-incorporacion-MFEA.pdf</p> <p>Initial Trading of MFE-MEDIAFOREUROPE N.V. ORDINARY A in SIBE (SPANISH STOCK EXCHANGE INTERCONNECTION SYSTEM) https://www.bolsasymercados.es/bme-exchange/docs/regula/SBolsas/ing/instrucc/2023/2023-24-OI-MFEA-admission-to-trading.pdf</p>

Número <i>Number</i>	Fecha <i>Date</i>	Título <i>Title</i>
23/2023	12/06/2023	<p>Inicio de Contratación de MFE-MEDIAFOREUROPE N.V., ORDINARIAS A en el Sistema de Interconexión Bursátil https://www.bolsasymercados.es/bme-exchange/docs/regula/SBolsas/esp/instrucc/2023/2023-23-IO-incorporacion-MFEA.pdf</p> <p>Initial Trading of MFE-MEDIAFOREUROPE N.V. ORDINARY A in SIBE (SPANISH STOCK EXCHANGE INTERCONNECTION SYSTEM) https://www.bolsasymercados.es/bme-exchange/docs/regula/SBolsas/ing/instrucc/2023/2023-23-OI-MFEA-admission-to-trading.pdf</p>
19/2023	30/05/2023	<p>Rangos aplicables a los valores del Sistema de Interconexión Bursátil a partir del 1 de junio de 2023 https://www.bolsasymercados.es/bme-exchange/docs/regula/SBolsas/esp/instrucc/2023/19-23.pdf</p> <p>Ranges for all securities traded on the Spanish Stock Exchange Interconnection System starting on June 1st, 2023 https://www.bolsasymercados.es/bme-exchange/docs/regula/SBolsas/ing/instrucc/2023/19-23_eng.pdf</p>
18/2023	30/05/2023	<p>Aplicación del Requisito de Contratación mediante Lote Mínimo de Contratación para las acciones de NYESA VALORES CORPORACIÓN S.A. https://www.bolsasymercados.es/bme-exchange/docs/regula/SBolsas/esp/instrucc/2023/18-23.pdf</p> <p>Application of the minimum lot trading requirement of shares of NYESA VALORES COPORACIÓN S.A. https://www.bolsasymercados.es/bme-exchange/docs/regula/SBolsas/ing/instrucc/2023/18-23_eng.pdf</p>
16/2023	04/05/2023	<p>Aplicación del Requisito de Contratación mediante Lote Mínimo de Contratación para las acciones de URBAS Grupo Financiero S.A. https://www.bolsasymercados.es/bme-exchange/docs/regula/SBolsas/esp/instrucc/2023/2023-16-IO-LOTE-ACCIONES-UBS.pdf</p> <p>Admission of warrants issues of Societe Generale Effekten GMBH in the Spanish Stock Exchange Interconnection System https://www.bolsasymercados.es/bme-exchange/docs/regula/SBolsas/ing/instrucc/2023/2023-17-OI-WARRANTS-SGEG-English.pdf</p>
15/2023	09/03/2023	<p>Rangos aplicables a los valores del Sistema de Interconexión Bursátil a partir del 1 de mayo de 2023 https://www.bolsasymercados.es/bme-exchange/docs/regula/SBolsas/esp/instrucc/2023/2023-15-IO-RANGOS-MAYO-2023.pdf</p> <p>Ranges for all securities traded on the Spanish Stock Exchange Interconnection System starting on May 1st, 2023 https://www.bolsasymercados.es/bme-exchange/docs/regula/SBolsas/ing/instrucc/2023/2023-15-IO-RANGES-MAY-2023.pdf</p>
14/2023	09/03/2023	<p>Rangos aplicables a los valores del Sistema de Interconexión Bursátil a partir del 1 de abril de 2023 https://www.bolsasymercados.es/bme-exchange/docs/regula/SBolsas/esp/instrucc/2023/2023-14-IO-RANGOS-ABRIL-2023.pdf</p> <p>Ranges for all securities traded on the Spanish Stock Exchange Interconnection System starting on April 1st, 2023 https://www.bolsasymercados.es/bme-exchange/docs/regula/SBolsas/ing/instrucc/2023/2023-14-IO-RANGES-APRIL-2023.pdf</p>
11/2023	27/02/2023	<p>Rangos aplicables a los valores del Sistema de Interconexión Bursátil a partir del 1 de marzo de 2023 https://www.bolsasymercados.es/bme-exchange/docs/regula/SBolsas/esp/instrucc/2023/2023-11-IO-RANGOS-MARZO-2023.pdf</p> <p>Ranges for all securities traded on the Spanish Stock Exchange Interconnection starting on March 1st, 2023 https://www.bolsasymercados.es/bme-exchange/docs/regula/SBolsas/ing/instrucc/2023/2023-11-OI-RANGES-MARCH-2023.pdf</p>
08/2023	17/02/2023	<p>Cambio de código SIBE en el sistema de interconexion bursatil de la entidad, General de Alquiler de Maquinaria, S.A. https://www.bolsasymercados.es/bme-exchange/docs/regula/SBolsas/esp/instrucc/2023/2023-08-IO-CAMBIO-COD-GALQ-A-GAM.pdf</p> <p>Modification of the access code in SIBE of the entity General de Alquiler de Maquinaria, S.A. https://www.bolsasymercados.es/bme-exchange/docs/regula/SBolsas/ing/instrucc/2023/2023-08-OU-TICKER-CHANGE-GALQ-TO-GAM.pdf</p>
07/2023	31/01/2023	<p>Rangos aplicables a los valores del Sistema de Interconexión Bursátil a partir del 1 de febrero de 2023 https://www.bolsasymercados.es/bme-exchange/docs/regula/SBolsas/esp/instrucc/2023/2023-07-IO-RANGOS-FEBRERO-2023.pdf</p> <p>Ranges for all securities traded on the Spanish Stock Exchange Interconnection System starting on February 1st, 2023 https://www.bolsasymercados.es/bme-exchange/docs/regula/SBolsas/ing/instrucc/2023/2023-07-OI-RANGES-FEBRUARY-2023.pdf</p>

WARRANTS, CERTIFICADOS Y OTROS PRODUCTOS
WARRANTS, CERTIFICATES AND OTHER PRODUCTS

Número <i>Number</i>	Fecha <i>Date</i>	Título <i>Title</i>
43/2023	06/11/2023	<p>Incorporación de emisión de warrants multi de Société Générale Effekten GMBH al Sistema de Interconexión Bursátil https://www.bolsasymercados.es/bme-exchange/docs/regula/SBolsas/esp/instrucc/2023/2023-43-IO-WARRANTS-MULTI-SGEG.pdf</p> <p>Admission of multi warrants issues of Société Générale Effekten GMBH in the Spanish Stock Exchange Interconnection System</p> <p>https://www.bolsasymercados.es/bme-exchange/docs/regula/SBolsas/ing/instrucc/2023/2023-43-OI-WARRANTS-MULTI-SGEG-English.pdf</p>
42/2023	06/11/2023	<p>Incorporación de emisión de warrants de Société Générale Effekten GMBH al Sistema de Interconexión Bursátil https://www.bolsasymercados.es/bme-exchange/docs/regula/SBolsas/esp/instrucc/2023/2023-42-IO-WARRANTS-SGEG.pdf</p> <p>Admission of warrants issues of Société Générale Effekten GMBH in the Spanish Stock Exchange Interconnection System</p> <p>https://www.bolsasymercados.es/bme-exchange/docs/regula/SBolsas/ing/instrucc/2023/2023-42-OI-WARRANTS-SGEG-English.pdf</p>
39/2023	05/09/2023	<p>Incorporación de emisiones de warrants turbo de BNP Paribas Issuance, B.V. al Sistema de Interconexión Bursátil https://www.bolsasymercados.es/bme-exchange/docs/regula/SBolsas/esp/instrucc/2023/2023-39-IO-TURBO-BNPP.pdf</p> <p>Admission of warrants turbo of BNP Paribas Issuance B.V. in the Spanish Stock Exchange Interconnection System</p> <p>https://www.bolsasymercados.es/bme-exchange/docs/regula/SBolsas/ing/instrucc/2023/2023-39-OI-TURBO-BNPP.pdf</p>
38/2023	05/09/2023	<p>Incorporación de emisiones de warrants de BNP Paribas Issuance, B.V. al Sistema de Interconexión Bursátil https://www.bolsasymercados.es/bme-exchange/docs/regula/SBolsas/esp/instrucc/2023/2023-38-IO-WARRANTS-BNPP.pdf</p> <p>Admission of warrants issues of BNP Paribas Issuance B.V. in the Spanish Stock Exchange Interconnection System</p> <p>https://www.bolsasymercados.es/bme-exchange/docs/regula/SBolsas/ing/instrucc/2023/2023-38-OI-WARRANTS-BNPP.pdf</p>
36/2023	17/08/2023	<p>Incorporación de emisión de multi warrants de Societe Generale Effekten GMBH al Sistema de Interconexión Bursátil https://www.bolsasymercados.es/bme-exchange/docs/regula/SBolsas/esp/instrucc/2023/2023-36-IO-WARRANTS-MULTI-SGEG.pdf</p> <p>Admission of multi warrants issues of Societe Generale Effekten GMBH in the Spanish Stock Exchange Interconnection System</p> <p>https://www.bolsasymercados.es/bme-exchange/docs/regula/SBolsas/ing/instrucc/2023/2023-36-OI-WARRANTS-MULTI-SGEG-English.pdf</p>
35/2023	17/08/2023	<p>Incorporación de emisión de warrants de Societe Generale Effekten GMBH al Sistema de Interconexión Bursátil https://www.bolsasymercados.es/bme-exchange/docs/regula/SBolsas/esp/instrucc/2023/2023-35-IO-WARRANTS-SGEG.pdf</p> <p>Admission of warrants issues of Societe Generale Effekten GMBH in the Spanish Stock Exchange Interconnection System</p> <p>https://www.bolsasymercados.es/bme-exchange/docs/regula/SBolsas/ing/instrucc/2023/2023-35-OI-WARRANTS-SGEG-English.pdf</p>
27/2023	19/06/2023	<p>Incorporación de emisiones de warrants de SOCIÉTÉ GÉNÉRALE EFFEKTEN GMBH al Sistema de Interconexión Bursátil https://www.bolsasymercados.es/bme-exchange/docs/regula/SBolsas/esp/instrucc/2023/2023-27-IO-WARRANTS-SGEG.pdf</p> <p>Admission of Warrants issues of SOCIÉTÉ GÉNÉRALE EFFEKTEN GMBH in the Spanish Stock Exchange Interconnection System</p> <p>https://www.bolsasymercados.es/bme-exchange/docs/regula/SBolsas/ing/instrucc/2023/2023-27-OI-WARRANTS-SGEG-English.pdf</p>
22/2023	08/06/2023	<p>Incorporación de emisiones de Bonus Cap Warrants de BNP Paribas Issuance B.V. al Sistema de Interconexión Bursátil https://www.bolsasymercados.es/bme-exchange/docs/regula/SBolsas/esp/instrucc/2023/2023-22-IO-BONUS-BNPP.pdf</p> <p>Admission of Bonus Cap Warrants issues of BNP Paribas Issuance B.V. in the Spanish Stock Exchange Interconnection System</p> <p>https://www.bolsasymercados.es/bme-exchange/docs/regula/SBolsas/ing/instrucc/2023/2023-22-OI-BONUS-BNPP-English.pdf</p>

Número <i>Number</i>	Fecha <i>Date</i>	Título <i>Title</i>
21/2023	08/06/2023	<p>Incorporación de emisiones de Turbo Warrants de BNP Paribas Issuance B.V. al Sistema de Interconexión Bursátil https://www.bolsasymercados.es/bme-exchange/docs/regula/SBolsas/esp/instrucc/2023/2023-21-IO-TURBO-BNPP.pdf</p> <p>Admission of Turbo Warrants issues of BNP Paribas Issuance B.V. in the Spanish Stock Exchange Interconnection System https://www.bolsasymercados.es/bme-exchange/docs/regula/SBolsas/ing/instrucc/2023/2023-21-OI-TURBO-BNPP-English.pdf</p>
20/2023	08/06/2023	<p>Incorporación de emisiones de warrants de BNP Paribas Issuance B.V. al Sistema de Interconexión Bursátil https://www.bolsasymercados.es/bme-exchange/docs/regula/SBolsas/esp/instrucc/2023/2023-20-IO-WARRANTS-BNPP.pdf</p> <p>Admission of Warrants issues of BNP Paribas Issuance B.V. in the Spanish Stock Exchange Interconnection System https://www.bolsasymercados.es/bme-exchange/docs/regula/SBolsas/ing/instrucc/2023/2023-20-OI-WARRANTS-BNPP-English.pdf</p>
17/2023	09/05/2023	<p>Incorporación de emisiones de warrants de Societe Generale Effekten GMBH al Sistema de Interconexión Bursátil https://www.bolsasymercados.es/bme-exchange/docs/regula/SBolsas/esp/instrucc/2023/2023-17-IO-WARRANTS-SGEG.pdf</p> <p>Admission of warrants issues of Societe Generale Effekten GMBH in the Spanish Stock Exchange Interconnection System https://www.bolsasymercados.es/bme-exchange/docs/regula/SBolsas/ing/instrucc/2023/2023-17-OI-WARRANTS-SGEG-English.pdf</p>
13/2023	09/03/2023	<p>Incorporación de emisiones de multi warrants de Sociéte Générale Effekten GMBH al Sistema de Interconexión Bursátil https://www.bolsasymercados.es/bme-exchange/docs/regula/SBolsas/esp/instrucc/2023/2023-13-IO-WARRANTS-MULTI-SGEG.pdf</p> <p>Admission of multi warrants issues of Sociéte Générale Effekten GMBH in the Spanish Stock Exchange Interconnection System https://www.bolsasymercados.es/bme-exchange/docs/regula/SBolsas/ing/instrucc/2023/2023-13-OI-WARRANTS-MULTI-SGEG-English.pdf</p>
12/2023	09/03/2023	<p>Incorporación de emisiones de warrants de Sociéte Générale Effekten GMBH al Sistema de Interconexión Bursátil https://www.bolsasymercados.es/bme-exchange/docs/regula/SBolsas/esp/instrucc/2023/2023-12-IO-WARRANTS-SGEG.pdf</p> <p>Admission of warrants issues of Sociéte Générale Effekten GMBH in the Spanish Stock Exchange Interconnection System https://www.bolsasymercados.es/bme-exchange/docs/regula/SBolsas/ing/instrucc/2023/2023-12-OI-WARRANTS-SGEG-English.pdf</p>
10/2023	23/02/2023	<p>Incorporación de emisiones de turbos de BNP Paribas Issuance B.V. al Sistema de Interconexión Bursátil https://www.bolsasymercados.es/bme-exchange/docs/regula/SBolsas/esp/instrucc/2023/2023-10-IO-TURBOS-BNP.pdf</p> <p>Admission of turbo warrants issues of BNP Paribas Issuance B.V. in the Spanish Stock Exchange Interconnection System https://www.bolsasymercados.es/bme-exchange/docs/regula/SBolsas/ing/instrucc/2023/2023-10-OI-TURBOS-BNP-English.pdf</p>
9/2023	23/02/2023	<p>Incorporación de emisiones de warrants de BNP Paribas Issuance B.V. al Sistema de Interconexión Bursátil https://www.bolsasymercados.es/bme-exchange/docs/regula/SBolsas/esp/instrucc/2023/2023-9-IO-WARRANTS-BNP.pdf</p> <p>Admission of warrants issues of BNP Paribas Issuance B.V. in the Spanish Stock Exchange Interconnection System https://www.bolsasymercados.es/bme-exchange/docs/regula/SBolsas/ing/instrucc/2023/2023-09-OI-WARRANTS-BNP-English.pdf</p>
6/2023	26/01/2023	<p>Incorporación de emisiones de multi warrants de Societe Generale Effekten GMBH al Sistema de Interconexión Bursátil https://www.bolsasymercados.es/bme-exchange/docs/regula/SBolsas/esp/instrucc/2023/2023-06-IO-WARRANTS-MULTI-SGEG.pdf</p> <p>Admission of multi warrants issues of Societe Generale Effekten GMBH in the Spanish Stock Exchange Interconnection System https://www.bolsasymercados.es/bme-exchange/docs/regula/SBolsas/ing/instrucc/2023/2023-06-OI-WARRANT-MULTIS-SGEG-English.pdf</p>

Número <i>Number</i>	Fecha <i>Date</i>	Título <i>Title</i>
5/2023	26/01/2023	<p>Incorporación de emisiones de warrants de Societe Generale Effekten GMBH al Sistema de Interconexión Bursátil https://www.bolsasymercados.es/bme-exchange/docs/regula/SBolsas/esp/instrucc/2023/2023-05-IO-WARRANTS-SGEG.pdf</p> <p>Admission of warrants issues of Societe Generale Effekten GMBH in the Spanish Stock Exchange Interconnection System https://www.bolsasymercados.es/bme-exchange/docs/regula/SBolsas/ing/instrucc/2023/2023-05-OI-WARRANTS-SGEG-English.pdf</p>
4/2023	24/01/2023	<p>Incorporación de emisiones de bonus cap de BNP PARIBAS ISSUANCE al Sistema de Interconexión Bursátil https://www.bolsasymercados.es/bme-exchange/docs/regula/SBolsas/esp/instrucc/2023/2023-04-IO-BONUS-CAP-BNPP.pdf</p> <p>Admission of the issuance of bonus cap of BNP PARIBAS ISSUANCE in S.I.B.E (Spanish Stock Exchange Interconnection System) https://www.bolsasymercados.es/bme-exchange/docs/regula/SBolsas/ing/instrucc/2023/2023-04-OI-BONUS-CAP-WARRANTS-BNPP-English.pdf</p>
3/2023	24/01/2023	<p>Incorporación de emisiones de turbo warrants de BNP PARIBAS ISSUANCE al Sistema de Interconexión Bursátil https://www.bolsasymercados.es/bme-exchange/docs/regula/SBolsas/esp/instrucc/2023/2023-03-IO-TURBOS-BNPP.pdf</p> <p>Admission of the issuance of turbo warrants of BNP PARIBAS ISSUANCE in S.I.B.E (Spanish Stock Exchange Interconnection System) https://www.bolsasymercados.es/bme-exchange/docs/regula/SBolsas/ing/instrucc/2023/2023-03-OI-TURBO-WARRANTS-BNPP-English.pdf</p>
2/2023	24/01/2023	<p>Incorporación de emisiones de warrants de BNP PARIBAS ISSUANCE al Sistema de Interconexión Bursátil https://www.bolsasymercados.es/bme-exchange/docs/regula/SBolsas/esp/instrucc/2023/2023-02-IO-WARRANTS-BNPP.pdf</p> <p>Admission of the issuance of warrants of BNP PARIBAS ISSUANCE in S.I.B.E (Spanish Stock Exchange Interconnection System) https://www.bolsasymercados.es/bme-exchange/docs/regula/SBolsas/ing/instrucc/2023/2023-02-OI-WARRANTS-BNPP-English.pdf</p>

FONDOS COTIZADOS (ETFs)

EXCHANGE TRADED FUNDS (ETFs)

Número <i>Number</i>	Fecha <i>Date</i>	Título <i>Title</i>
48/2023	01/12/2023	<p>Parámetros y condiciones aplicables al régimen de actuación de los proveedores de liquidez en el segmento de Fondos cotizados en el Sistema de Interconexión Bursátil https://www.bolsasymercados.es/bme-exchange/docs/regula/SBolsas/esp/instrucc/2023/2023-48-IO-Proveedores-de-liquidez-ETFs.pdf</p> <p>Parameters and conditions applicable to the performance regime for liquidity providers in the Exchange Traded Fund segment of the Exchange Interconnected System https://www.bolsasymercados.es/bme-exchange/docs/regula/SBolsas/ing/instrucc/2023/2023-48-OI-ETF-Liquidity-Providers.pdf</p>

Mes Month	Operaciones ordinarias + bloques <i>Ordinary Trades + Blocks</i>			Operaciones Especiales <i>Special Operations</i>			Totales <i>Totals</i>		
	Efectivo <i>Turnover</i>	Títulos <i>Volume</i>	Operaciones <i>Trades</i>	Efectivo <i>Turnover</i>	Títulos <i>Volume</i>	Operaciones <i>Trades</i>	Efectivo <i>Turnover</i>	Títulos <i>Volume</i>	Operaciones <i>Trades</i>
01	32.223.594	79.066.363	4.524	17.953.016	22.798.281	342	50.176.611	101.864.644	4.866
02	18.675.589	54.892.324	4.788	4.956.220	26.456.963	267	23.631.809	81.349.287	5.055
03	35.318.415	117.039.801	6.548	3.448.455	14.235.189	362	38.766.871	131.274.990	6.910
04	16.313.773	52.217.353	2.970	849.067	3.994.143	167	17.162.840	56.211.496	3.137
05	22.759.904	65.193.090	3.792	1.025.051	3.604.122	155	23.784.955	68.797.212	3.947
06	28.295.882	98.884.007	4.768	2.019.379	5.027.759	211	30.315.261	103.911.766	4.979
07	35.382.225	94.178.586	4.060	758.803	2.948.397	105	36.141.028	97.126.983	4.165
08	40.000.271	88.429.539	4.179	597.998	2.307.107	192	40.598.270	90.736.646	4.371
09	31.851.334	71.390.615	4.615	396.042	1.927.019	154	32.247.377	73.317.634	4.769
10	33.211.280	68.439.565	4.589	617.731	2.132.683	170	33.829.011	70.572.248	4.759
11	30.209.432	75.033.194	4.002	257.023	1.315.928	89	30.466.455	76.349.122	4.091
12	23.446.062	56.100.731	2.928	687.553	2.160.516	66	24.133.615	58.261.247	2.994
Σ	347.687.763	920.865.168	51.763	33.566.339	88.908.107	2.280	381.254.102	1.009.773.275	54.043
μ	28.973.980	76.738.764	4.314	2.797.195	7.409.009	190	31.771.175	84.147.773	4.504

Las dos últimas filas contienen, respectivamente, totales anuales (en negrita) y medias mensuales.

The last two rows contain, respectively, the total of the year and monthly average.

4 Warrants, certificados y otros productos

Warrants, certificates and other products

4.2 Volúmenes efectivos por mercado

Traded volume per market

Mes Month	Ordinarias <i>Ordinary Trades</i>		Bloques <i>Blocks</i>		Especiales <i>Special Operations</i>		Total Mercados <i>All Markets</i>			Totales <i>Totals</i>
	Cert. <i>Cert.</i>	Warrants <i>Warrants</i>	Cert. <i>Cert.</i>	Warrants <i>Warrants</i>	Cert. <i>Cert.</i>	Warrants <i>Warrants</i>	Ordinarias <i>Ordinary</i>	Bloques <i>Blocks</i>	Especiales <i>Special</i>	
01	0	26.603.554	0	0	0	15.446.784	32.223.594	0	17.953.016	50.176.611
02	0	12.044.828	0	0	0	4.820.061	18.675.589	0	4.956.220	23.631.809
03	0	23.077.105	0	0	0	2.939.929	35.318.415	0	3.448.455	38.766.871
04	0	11.243.780	0	0	0	809.663	16.313.773	0	849.067	17.162.840
05	0	13.393.370	0	0	0	947.576	22.759.904	0	1.025.051	23.784.955
06	0	18.839.425	0	0	0	1.900.788	28.295.882	0	2.019.379	30.315.261
07	0	18.522.146	0	0	0	754.464	35.382.225	0	758.803	36.141.028
08	0	20.368.171	0	0	0	564.195	40.000.271	0	597.998	40.598.270
09	0	14.437.562	0	0	0	345.154	31.851.334	0	396.042	32.247.377
10	0	13.242.926	0	0	0	591.734	33.211.280	0	617.731	33.829.011
11	0	11.221.223	0	0	0	227.414	30.209.432	0	257.023	30.466.455
12	0	7.156.654	0	0	0	672.338	23.446.062	0	687.553	24.133.615
Σ	0	190.150.745	0	0	0	30.020.099	347.687.763	0	33.566.339	381.254.102
μ	0	15.845.895	0	0	0	2.501.675	28.973.980	0	2.797.195	31.771.175

Las dos últimas filas contienen, respectivamente, totales anuales (en negrita) y medias mensuales.

The last two rows contain, respectively, the total of the year and monthly average.

Subyacente <i>Underlying</i>	Nombre <i>Name</i>	Efectivo <i>Turnover</i>	Operaciones <i>Trades</i>	Títulos <i>Volume</i>
A3M	ATRESMEDIA CORP. MEDIOS DE COMUNICACION, S.A.	5.868	4	1.600
AAPL	APPLE INC	1.097.061	681	6.912.817
ACS	ACS,ACTIVIDADES CONSTRUCCION Y SERVICIOS,S.A.	165.784	131	866.586
ACX	ACERINOX	367.669	205	935.455
ADYEN	ADYEN N.V.	0	0	0
AENA	AENA, S.A.	131.458	109	1.454.623
AIRF	AIR FRANCE - KLM	7.465	15	64.000
ALM	ALMIRALL S.A.	9.159	23	93.212
AMD	ADVANCED MICRO DEVICES, INC	113.739	30	138.534
AMS	AMADEUS IT GROUP, S.A.	458.594	219	1.194.650
AMZN	AMAZON COM	1.005.748	270	3.225.183
ANA	ACCIONA, S.A.	248.281	317	2.188.617
ANE	CORPORACIÓN ACCIONA ENERGIAS RENOVABLES	22.695	47	274.990
ASML	ASML HOLDING N.V.	0	0	0
ATO	ATOS.SE	0	0	0
AZO	AUTOZONE INC.	0	0	0
BABA	ALIBABA GROUP HOLDING LTD	119.917	44	289.085
BAYG	BAYER AG	83.229	54	712.338
BBVA	BBVA	5.013.455	1.358	16.157.467
BKNG	BOOKING HOLDINGS INC.	0	0	0
BKT	BANKINTER	1.254.258	810	6.536.509
BNP	BNP PARIBAS	15.250	8	209.800
BRENT	PETROLEO BRENT	1.630.961	333	3.071.337
BRKb	BERKSHIRE HATHAWAY INC B	0	0	0
CABK	CAIXABANK	955.044	374	3.967.311
CACAO	COCOA FUTURES	0	0	0
CIE	CIE AUTOMOTIVE, S.A.	2.650	8	10.000
CLNX	CELLNEX TELECOM, S.A.	673.066	304	3.614.103
CMG	CHIPOTLE MEXICAN GRILL INC.	0	0	0
COBRE	COMEX COPPER FUTURES	0	0	0
COIN	COINBASE INC	0	0	0
COL	INMOBILIARIA COLONIAL, S.A.	37.726	103	412.387
DAX	XETRA DAX INDEX	133.809.735	7.946	169.069.827
DEGBP	TIPO DE CAMBIO EURO LIBRA ESTERLINA	0	0	0
DEJPY	TIPO DE CAMBIO EURO YEN	4.653	10	87.402
DEUSD	TIPO DE CAMBIO EURO DOLAR	5.165.198	528	12.782.341
DJIA	DJ INDUSTRIAL AVERAGE	2.813.432	1.063	3.950.422
DUSJP	TIPO DE CAMBIO DOLAR YEN	2142,5	3	5500
ELE	ENDESA	433.645	261	1.117.804
ENC	GRUPO EMPRESARIAL ENCE	58.943	214	417.521
ENG	ENAGAS,S.A	292.170	189	2.121.032
ESTX5	EURO STOXX 50	1.483.165	461	2.909.322
FB	META PLATFORMS INC	457.334	184	1.373.245
FBTP	LONG TERM EURO BTP FUTURES	0	0	0
FCC	FOMENTO DE CONSTRUCCIONES Y CONTRATAS, S.A.	2.086	4	2.131
FDR	FLUIDRA, S.A.	72.814	59	433.804
FER	FERROVIAL SE	49.587	59	326.246
FGBL	EURO-BUND FUTURES	21.070	4	24.500
FGBM	EURO BOBL FUTURES	0	0	0
FGBS	EURO SCHATZ FUTURES	0	0	0
FOAT	EURO OAT FUTURES	0	0	0
GOOG	ALPHABET INC CLASS C	1.164.491	546	7.685.874
GRF	GRIFOLS S.A.	4.042.098	2.237	9.494.280
IAG	INTERNATIONAL CONSOLIDATED AIRLINES GROUP, S.A.	1.607.947	701	10.167.845
IBE	IBERDROLA	3.593.202	1.335	13.954.994
IBX35	IBEX 35	121.556.354	13.808	441.556.150

4 Warrants, certificados y otros productos
Warrants, certificates and other products

4.3 Volúmenes negociados por subyacente
Traded volumen per underlying asset

Subyacente <i>Underlying</i>	Nombre <i>Name</i>	Efectivo <i>Turnover</i>	Operaciones <i>Trades</i>	Títulos <i>Volume</i>
IDR	INDRA SISTEMAS	118.025	78	300.736
ITX	INDITEX	3.330.933	413	8.143.849
LHAG	DEUTSCHE LUFTHANSA AG	19.514	6	27.200
MAP	CORPORACION MAPFRE, S.A.	32.045	46	265.530
MEL	MELIA HOTELS INTERNATIONAL	116.920	67	302.058
MRL	MERLIN PROPERTIES SOCIMI, S.A.	18.961	39	281.639
MRNA	MODERNA INC	100	1	10.000
MSFT	MICROSOFT	306.778	194	647.450
MTS	ARCELORMITTAL	3.276.725	1.176	6.812.512
NDX1	NASDAQ 100	27.760.930	3.804	34.593.721
NFLX	NETFLIX INC	309.849	169	2.045.783
NIKE	NIKE	32.354	18	158.674
NIO	NIO INC.	0	0	0
NTGY	NATURGY ENERGY GROUP, S.A.	8.918	28	31.382
NVDA	NVIDIA CORPORATION	750.875	284	3.302.214
NVR	NVR INC.	0	0	0
ORO	ORO	4.178.495	514	8.513.140
PFIZ	PFIZER INC	0	0	0
PHM	PHARMA MAR	355.771	693	1.998.225
PLATA	PLATA	813.990	434	1.975.822
PLDM	PALADIO	0	0	0
PTNM	PLATINO	0	0	0
PYPL	PAYPAL HOLDINGS INC.	227.914	107	1.053.273
RED	RED ELECTRICA CORPORACION, S.A.	124.304	45	503.450
REP	REPSOL	8.027.343	2.460	25.470.879
ROVI	LABORATORIOS ROVI	1.947	2	260
SAB	BANCO SABADELL	103.959	51	332.764
SAN	BANCO SANTANDER	10.757.842	2.703	61.792.182
SCYR	SACYR, S.A.	287.680	141	2.932.340
SGRE	SIEMENS GAMESA	0	0	0
SLR	SOLARIA ENERGIA Y MEDIO AMBIENTE SA	599.393	443	2.986.054
SPX	S&P 500 INDEX	6.699.715	1.218	25.431.227
SQ	BLOCK INC	17.580	8	106.400
SUGAR	SUGAR NO. 11 FUTURES	0	0	0
TEF	TELEFONICA	10.165.689	1.956	43.631.299
TRE	TECNICAS REUNIDAS S.A.	0	0	0
TSLA	TESLA MOTORS, INC	9.719.108	1.612	43.194.387
TYZ2	10 YEAR US TREASURY NOTE FUTURES	0	0	0
VIS	VISCOFAN, S.A.	109.169	142	417.401
VISA	VISA INC.	0	0	0
WTI	WTI LIGHT CRUDE	2.790.593	114	2.504.930

Este informe no contiene operaciones del mercado de bloques ni especiales. This report does not contain blocks or special operations.

5 Fondos cotizados (ETFs)
Exchange Traded Funds (ETFs)

5.1 Listado de valores
List of securities

Código Sym.	Nombre Name	VL NAV	N.Participaciones Shares	Patrimonio AuM
2INVE	AMUNDI IBEX 35 DOBLE INV. DIAR. (-2x) UCITS ETF	1,272	37.256.143	47.400.990,74
BBVAE	ACCION DJ EUROSTOXX50 ETF,F.I. COTIZ. ARM.	45,327	2.640.000	119.662.709,76
BBVAI	ACCION IBEX 35 ETF F.I. COTIZADO ARMONIZADO	10,181	10.100.000	102.828.817,10
IBEXA	AMUNDI IBEX 35 DOBLE APAL. DIA. (2x) UCITS ETF	20,956	2.016.809	42.263.241,00
LYXIB	AMUNDI IBEX 35 (DR) UCITS ETF	100,891	2.016.625	203.460.119,53

5 Fondos cotizados (ETFs)
Exchange Traded Funds (ETFs)

5.2 Detalle de valores
Securities details

Cód. Sym.	Contratación en el año x1000 Yearly trading			Media diaria efectivo x1000 Daily average turnover			Media diaria títulos x1000 Daily average volume			Media diaria negs, x1 Daily average trades		
	Efectivo Turnover	Títulos Volume	Negs. Trades	mes month	6 meses 6months	12 meses 12 months	mes month	6 meses 6months	12 meses 12 months	1 m	6 m	12 m
2INVE	476.493	316.744	31	1.720	2.019	1.869	1.369	1.415	1.242	94	115	123
IBEXA	440.676	24.934	33	802	1.954	1.728	38	107	98	65	132	128
BBVAI	148.190	15.680	8	730	642	581	72	66	62	28	28	31
LYXIB	187.653	1.989	11	683	641	736	7	7	8	47	42	42
BBVAE	44.285	1.031	3	143	118	174	3	3	4	12	9	10

5 Fondos cotizados (ETFs)
Exchange Traded Funds (ETFs)

5.3 Resumen de precios
Price Summary

Cód. Sym	Precio Price	PMP WAP	% Variación % Variation			Último mes Last month		Últimos 12 meses Last 12 months	
			1 mes 1 month	12 meses 12 months	desde enero since jan.	Máximo Maximum	Mínimo Minimum	Máximo Maximum	Mínimo Minimum
2INVE	1,268	1,257	-0,490	-37,180	-37,180	1,289	1,219	1,993	1,219
BBVAE	45,28	45,176	3,100	19,080	19,080	46,000	44,065	46,000	38,395
BBVAI	10,176	10,185	0,930	22,930	22,930	10,336	10,090	10,336	8,362
IBEXA	21,05	21,177	1,130	53,140	53,140	21,850	20,655	21,850	13,940
LYXIB	101,04	102,300	-2,240	23,540	23,540	105,780	99,980	105,780	81,000

6.1 Listado de Valores Empresas en Expansión

List of Securities in Growth Companies

Código <i>Sym.</i>	Nombre <i>Name</i>	Mercado <i>Market</i>	Contratación <i>Trading Market</i>	Nominal <i>Pair Value</i>	Nº Acciones <i># Shares</i>
480S	SOLUCIONES CUATROOCHENTA, S.A.	MA	Continuo	0,040	2.732.362
AGIL	AGILE CONTENT, S.A.	MA	Continuo	0,100	23.207.112
AKI	AKILES CORPORATION, SE	MA	Continuo	1,000	27.367.811
ALC	ALTIA CONSULTORES, S.A.	MA	Fixing	0,002	68.781.850
ALQ	ALQUIBER QUALITY, S.A.	MA	Fixing	1,000	5.401.421
AMEN	AETERNAL MENTIS, S.A.	MA	Fixing	0,100	13.232.166
APG	AXON PARTNERS GROUP, S.A.	MA	Fixing	0,100	5.307.435
ART	ARTECHE LANTEGI ELKARTEA, S.A.	MA	Continuo	0,100	57.094.013
ATSI	APLICACIONES Y TRATAMIENTOS DE SISTEMAS, S.A.	MA	Fixing	0,001	50.000.000
BST	BIOTECHNOLOGY ASSETS, S.A.	MA	Continuo	0,050	57.846.772
CITY	CLUB DE FUTBOL INTERCITY, S.A.D.	MA	Continuo	0,100	21.132.241
CLE	CLEVER GLOBAL, S.A.	MA	Fixing	0,010	25.087.400
CLR	CLERHP ESTRUCTURAS, S.A.	MA	Continuo	0,040	11.777.268
CMM	COMM CENTER, S.A.	MA	Fixing	0,500	6.456.440
COM	CATENON, S.A.	MA	Continuo	0,020	18.733.848
COX	COX ENERGY, S.A.B. DE C.V.	MA	Fixing	-	164.886.021
DOMO	DOMO ACTIVOS, S.A.	MA	Fixing	1,730	11.455.014
ECG	EUROCONSULT ENGINEERING CONSULTING GROUP, S.A.	MA	Fixing	0,200	27.233.730
EEP	EUROESPES, S.A.	MA	Fixing	0,601	11.832.906
EIDF	ENERGÍA, INNOVACIÓN Y DESARROLLO FOTOVOL S.A.	MA	Continuo	0,025	57.846.632
ELZ	ASTURIANA DE LAMINADOS, S.A.	MA	Continuo	0,200	128.551.665
END	ENDURANCE MOTIVE, S.A.	MA	Continuo	0,020	9.670.435
ENRS	ENERSIDE ENERGY, S.A.	MA	Continuo	0,010	37.325.116
ETC	ENERGY SOLAR TECH, S.A.	MA	Continuo	0,003	26.832.788
FACE	FACEPHI BIOMETRÍA, S.A.	MA	Continuo	0,040	21.002.570
GGC	GENERAL DE GALERÍAS COMERCIALES, S.A.	MA	Fixing	2,000	26.000.000
GGR	GRUPO GREENING 2022, S.A.	MA	Continuo	0,003	29.102.276
GIGA	GIGAS HOSTING, S.A.	MA	Continuo	0,020	11.644.365
GRI	GRIÑO ECOLOGIC, S.A.	MA	Fixing	0,020	30.601.387
HAN	HANNUN, S.A.	MA	Fixing	0,010	31.271.377
HLZ	HOLALUZ CLIDOM S.A.	MA	Continuo	0,030	21.888.719
IFLEX	IFLEX FLEXIBLE PACKAGING, S.A.	MA	Fixing	0,050	6.037.561
IKM	1NKEMIA IUCT GROUP, S.A.	MA	Fixing	0,100	26.981.821
INC	INCLAM, S.A.	MA	Fixing	0,010	29.630.820
INDXA	INDEXA CAPITAL GROUP, S.A.	MA	Fixing	0,010	14.548.300
IZER	IZERTIS, S.A.	MA	Continuo	0,100	26.409.667
KOM	PLASTICOS COMPUESTOS, S.A.	MA	Fixing	0,600	12.155.700
LAB	LABIANA HEALTH, S.A.	MA	Continuo	0,100	7.221.255
LLN	LLEIDANETWORKS SERVEIS TELEMATICS, S.A.	MA	Continuo	0,020	16.049.943
LLYC	LLORENTE Y CUENCA, S.A.	MA	Continuo	0,010	11.639.570
MAKS	MAKING SCIENCE GROUP, S.A.	MA	Continuo	0,010	8.418.903
MED	MEDCOM TECH, S.A.	MA	Fixing	0,010	13.218.462
MIO	MEDIA INVESTMENT OPTIMIZATION, S.A.	MA	Fixing	0,010	6.666.667
NAT	IFFE FUTURA, S.A.	MA	Continuo	0,200	418.919.484
NBI	NBI BEARINGS EUROPE, S.A.	MA	Continuo	0,100	12.330.268
NTX	NETEX KNOWLEDGE FACTORY, S.A.	MA	Continuo	0,250	8.865.610
PANG	PANGAEA ONCOLOGY S.A.	MA	Fixing	0,020	30.489.770
PAR	PARLEM TELECOM COMPANYIA DE TELECO, S.A.	MA	Continuo	0,010	16.415.833
PR2	CORPFIN CAPITAL PRIME RETAIL II, S.A.	MA	Fixing	0,090	14.553.965
PR3	CORPFIN CAPITAL PRIME RETAIL III, S.A.	MA	Fixing	0,080	9.709.120
PRO	PROEDUCA ALTUS, S.A.	MA	Continuo	0,020	45.178.967
RBT	ROBOT, S.A.	MA	Fixing	0,240	2.850.483
RSS	REVENGA INGENIEROS, S.A.	MA	Fixing	0,260	11.055.967
SAI	SUBSTRATE ARTIFICIAL INTELLIGENCE, S.A.	MA	Continuo	0,100	69.495.318
SAI.B	SUBSTRATE ARTIFICIAL INTELLIGENCE, S.A. CLASE B	MA	Fixing	0,001	138.638.460

Código	Nombre	Mercado	Contratación	Nominal	Nº Acciones
<i>Sym.</i>	<i>Name</i>	<i>Market</i>	<i>Trading Market</i>	<i>Pair Value</i>	<i># Shares</i>
SCO	SERESCO, S.A.	MA	Fixing	0,160	9.604.012
SEC	SECUOYA GRUPO DE COMUNICACION, S.A.	MA	Fixing	0,013	8.073.574
SNG	SINGULAR PEOPLE S.A.	MA	Continuo	0,100	53.852.526
SPH	PROFITHOL, S.A.	MA	Continuo	0,100	19.629.000
TQT	TECHNOMECA AEROSPACE, S.A.	MA	Fixing	1,000	5.325.249
TR1	TIER1 TECHNOLOGY, S.A.	MA	Continuo	0,010	10.000.000
USI	UMBRELLA SOLAR INVESTMENT, S.A.	MA	Fixing	0,020	21.557.997
VANA	VANADI COFFEE, S.A.	MA	Continuo	0,050	8.297.997
VYT	VYTRUS BIOTECH, S.A.	MA	Fixing	0,010	7.115.100

Código Sym.	Nombre Name	Mercado Market	Contratación Trading Market	Nominal Pair Value	Nº Acciones # Shares
YABA	JABA I INVERSIONES INMOBILIARIAS SOCIMI, S.A.	MA	Fixing	1,000	35.623.028
YADR	ADRIANO CARE SOCIMI, S.A.	MA	Fixing	1,000	12.000.000
YADV	ADVERO PROPERTIES SOCIMI, S.A.	MA	Fixing	5,000	4.217.061
YAI1	ALL IRON RE I SOCIMI, S.A.	MA	Fixing	10,000	13.219.787
YAML	AM LOCALES PROPERTY SOCIMI, S.A.	MA	Fixing	1,000	5.028.013
YAP67	AP67 SOCIMI, S.A.	MA	Fixing	1,000	7.497.353
YAPS	ALBIRANA PROPERTIES SOCIMI S.A.U.	MA	Fixing	1,000	9.650.870
YARP	ARRIENDA RENTAL PROPERTIES SOCIMI ,S.A	MA	Fixing	1,000	20.605.753
YATO	ATOM HOTELES SOCIMI, S.A.	MA	Fixing	1,000	32.288.750
YAZR	AZARIA RENTAL SOCIMI, S.A.	MA	Fixing	1,000	9.510.604
YBAR	BARCINO PROPERTY SOCIMI, S.A.	MA	Fixing	1,000	24.524.110
YCPS	CASTELLANA PROPERTIES SOCIMI, S.A.	MA	Fixing	1,000	101.151.999
YDES	DESARROLLOS ERMITA DEL SANTO SOCIMI, S.A.	MA	Fixing	1,000	5.294.100
YDOA	INVERSIONES DOALCA SOCIMI, S.A.	MA	Fixing	1,000	6.123.000
YEIS	ELAIA INVESTMENT SPAIN SOCIMI, S.A.	MA	Fixing	1,000	11.292.420
YENT	ENTRECAMPOS CUATRO SOCIMI, S.A.	MA	Fixing	0,898	54.668.971
YEPSA	EMPERADOR PROPERTIES SOCIMI, S.A.	MA	Fixing	1,000	102.055.770
YEUR	EURO CERVANTES SOCIMI, S.A.U.	MA	Fixing	1,000	5.000.000
YEXR	EXCEM CAP. PARTNERS SOC. INVER. RES SOCIMI, S.A.	MA	Fixing	1,000	13.601.736
YFID	FIDERE PATRIMONIO SOCIMI, S.A.	MA	Fixing	1,000	10.074.324
YGAV	GAVARI PROPERTIES SOCIMI, S.A.	MA	Fixing	13,190	1.268.977
YGCS	GALIL CAPITAL RE SPAIN, SOCIMI, S.A.	MA	Fixing	1,850	2.738.696
YGMP	GMP PROPERTY SOCIMI, S.A.	MA	Fixing	0,492	19.124.270
YGO2	GREENOAK SPAIN HOLDINGS SOCIMI II, S.A.	MA	Fixing	1,000	6.595.006
YGOP	GOP PROPERTIES SOCIMI, S.A.	MA	Fixing	4,650	6.187.505
YHCR	HOME CAPITAL RENTALS SOCIMI, S.A.	MA	Fixing	1,000	6.003.025
YHSP	HISPANOTELS INVERSIONES SOCIMI, S.A.	MA	Fixing	1,440	11.174.900
YIBI	IBI LION SOCIMI, S.A.	MA	Fixing	0,926	50.919.919
YIBV	IBERVALLES SOCIMI, S.A.	MA	Fixing	1,000	38.477.639
YINB1	INBEST PRIME I INMUEBLES SOCIMI, S.A.	MA	Fixing	0,230	50.000.000
YINB2	INBEST PRIME II INMUEBLES SOCIMI, S.A.	MA	Fixing	0,230	25.000.000
YINB3	INBEST PRIME III INMUEBLES SOCIMI, S.A.	MA	Fixing	0,230	25.000.000
YINB4	INBEST PRIME IV INMUEBLES SOCIMI, S.A.	MA	Fixing	0,230	50.000.000
YINB6	INBEST PRIME VI INMUEBLES SOCIMI, S.A.	MA	Fixing	0,230	41.100.000
YINB7	INBEST PRIME VII INMUEBLES SOCIMI S.A.	MA	Fixing	0,340	15.000.000
YINB8	INBEST PRIME VIII INMUEBLES SOCIMI, S.A.	MA	Fixing	0,230	23.100.000
YINM	INMOFAM 99 SOCIMI, S.A.	MA	Fixing	5,000	2.118.956
YIPP	INHOME PRIME PROPERTIES SOCIMI, S.A.	MA	Fixing	10,000	1.471.200
YIPS	INVERSA PRIME SOCIMI S.A	MA	Continuo	1,000	78.352.654
YISC	ISC FRESH WATER INVESTMENT SOCIMI, S.A.	MA	Fixing	1,000	7.497.003
YJSS	JSS REAL ESTATE SOCIMI, S.A.	MA	Fixing	1,000	5.000.000
YKTS	KTESIOS REAL ESTATE SOCIMI, S.A.	MA	Fixing	10,000	1.797.120
YLFG	LAFINCA GLOBAL ASSETS SOCIMI, S.A.	MA	Fixing	0,150	37.817.310
YMAT	MATRITENSE REAL ESTATE SOCIMI, S.A.	MA	Fixing	1,000	20.275.817
YMCS	MICISO REAL ESTATE SOCIMI S.A.	MA	Fixing	1,000	2.148.000
YMEI	MERCAL INMUEBLES SOCIMI, S.A.	MA	Fixing	6,010	919.907
YMHRE	MILLENIUM HOSPITALITY REAL ESTATE I SOCIMI, S.A.	MA	Fixing	1,000	116.032.487
YMIB	MISTRAL IBERIA REAL ESTATE SOCIMI, S.A.	MA	Fixing	1,000	22.011.618
YMIL	MILEPRO LOGISITICA ULTIMA MILLA SOCIMI, S.A.	MA	Fixing	2,100	2.399.200
YMPI	MISTRAL PATRIMONIO INMOBILIARIO SOCIMI, S.A.	MA	Fixing	0,600	11.358.000
YMRE	MERIDIA REAL ESTATE III SOCIMI, S.A.	MA	Fixing	0,597	122.723.624
YNPC	NEXTPPOINT CAPITAL SOCIMI, S.A.	MA	Fixing	5,308	1.043.783
YNUM	NUMULAE GESTION DE SERVICIOS SOCIMI, S.A.	MA	Fixing	1,000	13.230.757
YORE	OLIMPO REAL ESTATE SOCIMI, S.A.	MA	Fixing	0,100	196.695.211

Código <i>Sym.</i>	Nombre <i>Name</i>	Mercado <i>Market</i>	Contratación <i>Trading Market</i>	Nominal <i>Pair Value</i>	Nº Acciones <i># Shares</i>
YORS	OPTIMUM RE SPAIN SOCIMI, S.A.	MA	Fixing	10,000	5.000.000
YOVA	OPTIMUM III VALUE-ADDED RESIDENTIAL SOCIMI, S.A.	MA	Fixing	1,000	5.403.000
YPARK	INMOBILIARIA PARK ROSE IBERO. SOCIMI, S.A.	MA	Fixing	1,000	16.680.969
YPSN	PREVISIÓN SANITARIA NACIONAL GESTIÓN SOCIMI, S.A.	MA	Fixing	6,010	1.979.469
YQPQ	QUID PRO QUO ALQUILER SEGURO SOCIMI, S.A.	MA	Fixing	1,000	10.606.539
YQUO	QUONIA SOCIMI, S.A.	MA	Fixing	1,000	27.301.408
YSIL	SILICIUS REAL ESTATE SOCIMI, S.A.	MA	Fixing	1,000	31.393.925
YSRR	SERRANO 61 DESARROLLO SOCIMI, S.A	MA	Fixing	1,000	5.000.014
YTAN	TANDER INVERSIONES SOCIMI, S.A.	MA	Fixing	1,000	8.536.399
YTAR	TARJAR XAIRO SOCIMI, S.A.	MA	Fixing	28,850	173.385
YTEM	TEMPORE PROPERTIES, SOCIMI, S.A.	MA	Fixing	1,000	32.155.167
YTRA	TRAJANO IBERIA SOCIMI, S.A.	MA	Fixing	2,500	14.223.840
YTRI	TRIVIUM REAL ESTATE SOCIMI, S.A.	MA	Fixing	1,000	5.040.911
YTRM	TORIMBIA SOCIMI, S.A.	MA	Fixing	3,000	5.119.074
YTST	TESTA RESIDENCIAL SOCIMI, S.A.	MA	Fixing	1,000	132.270.202
YUVS	URBAN VIEW DEVELOPMENT SPAIN SOCIMI, S.A.	MA	Fixing	1,000	5.309.298
YVBA	VBARE IBERIAN PROPERTIES, SOCIMI, S.A.	MA	Fixing	5,000	3.609.790
YVCP	VERACRUZ PROPERTIES SOCIMI, S.A.	MA	Fixing	10,000	2.775.095
YVIT	VITRUVIO REAL ESTATE SOCIMI, S.A.	MA	Fixing	10,000	9.203.829
YVIV	VIVENIO RESIDENCIAL SOCIMI, S.A	MA	Fixing	1,000	704.707.867
YZBL	ZAMBAL SPAIN SOCIMI, S.A.	MA	Fixing	1,000	646.006.452

6.3 Modificación de valores incluidos en BME Growth

Modifications of securities included in BME Growth

• Exclusiones / Exclusions

Fecha <i>Date</i>	Nombre <i>Name</i>	Código <i>Symbol</i>
05-01-23	STUDENT PROPERTIES SPAIN SOCIMI, S.A.	YSPS
31-01-23	URO PROPERTY HOLDINGS, S.A.	URO
31-01-23	PERSÉPOLIS INVESTMENTS 1 SOCIMI, S.A	YPER
08-02-23	DERECHOS IBI LION SOCIMI, S.A.	YIB.D
19-05-23	DERECHOS NEXTPOINT CAPITAL SOCIMI:, S.A.	YNP.D
02-06-23	DERECHOS IBI LION SOCIMI, S.A.	YIB.D
21-06-23	DERECHOS VITRUVIO REAL ESTATE SOCIMI S.A	YVI.D
12-07-23	DERECHOS ENERGY SOLAR TECH, S.A.	ETC.D
16-08-23	DERECHOS INHOME PRIME PROPERTIES SOCIMI, S,A,	YIP.D
11-09-23	DERECHOS IBI LION SOCIMI, S.A.	YIB.D
28-09-23	MONDO TV STUDIOS, S.A.	MONI
26-10-23	ELIX VINTAGE RESIDENCIAL SOCIMI, S.A.	YVRS
22-11-23	P3 SPAIN LOGISTIC PARKS SOCIMI, S.A.,	YP3L

• Incorporaciones / Admissions

Fecha <i>Date</i>	Nombre <i>Name</i>	Código <i>Symbol</i>	Nº Acciones <i># Shares</i>
01-02-23	DERECHOS IBI LION SOCIMI, S.A.	YIB.D	
06-04-23	SUBSTRATE ARTIFICIAL INTELIGENCE, S.A.	SAI.B	96.316.100
17-04-23	GRUPO GREENING 2022, S.A.	GGR	29.102.276
28-04-23	MICISO REAL ESTATE SOCIMI S.A.	YMCS	2.148.000
05-05-23	DERECHOS NEXTPOINT CAPITAL SOCIMI:, S.A.	YNP.D	
26-05-23	DERECHOS IBI LION SOCIMI, S.A.	YIB.D	
26-05-23	MILEPRO LOGÍSTICA ÚLTIMA MILLA SOCIMI, S.A.	YMIL	
08-06-23	DERECHOS VITRUVIO REAL ESTATE SOCIMI S.A	YVI.D	
03-07-23	COX ENERGY, S.A.B. DE C.V.	COX	
12-07-23	INDEXA CAPITAL GROUP, S.A.	INDXA	
20-07-23	VANADI COFFEE, S.A.	VANA	
02-08-23	DERECHOS INHOME PRIME PROPERTIES SOCIMI, S,A,	YIP.D	
04-09-23	DERECHOS IBI LION SOCIMI, S.A.	YIB.D	
05-10-23	REVENGA INGENIEROS, S.A.	RSS	
30-11-23	IFLEX FLEXIBLE PACKAGING, S.A.	IFLEX	
28-12-23	DERECHOS IBI LION SOCIMI, S.A.	YIB.D	

• Integraciones / Assimilation

Fecha <i>Date</i>	Nombre <i>Name</i>	Código <i>Symbol</i>	Nº Acciones <i># Shares</i>
04-01-23	SUBSTRATE ARTIFICIAL INTELIGENCE, S.A.	SAI	1.422.326
09-01-23	IBERVALLES SOCIMI, S.A.	YIBV	11.803.280
09-01-23	JABA I INVERSIONES SOCIMI, S.A.	YABA	2.000.000
19-01-23	IBI LION SOCIMI, S.A.	YIBI	42.510.317
25-01-23	SUBSTRATE ARTIFICIAL INTELIGENCE, S.A.	SAI	915.330
26-01-23	CLERHP ESTRUCTURAS, S.A.,	CLR	241.565
31-01-23	ENERGY SOLAR TECH, S.A.	ETC	2.297.436
02-02-23	CLUB DE FUTBOL INTERCITY	CITY	333.332
06-02-23	FACEPHI BIOMETRIA, S.A.	FACE	260.811
15-02-23	FACEPHI BIOMETRIA, S.A.	FACE	245.206
20-02-23	SUBSTRATE ARTIFICIAL INTELIGENCE, S.A.	SAI	654.761
21-02-23	CLUB DE FUTBOL INTERCITY	CITY	4.421.888
28-02-23	CLUB DE FUTBOL INTERCITY	CITY	333.333

6.3 Modificación de valores incluidos en BME Growth

Modifications of securities included in BME Growth

• Integraciones / Assimilation

Fecha <i>Date</i>	Nombre <i>Name</i>	Código <i>Symbol</i>	Nº Acciones <i># Shares</i>
02-03-23	INMOBILIARIA PARK ROSE IBEROAM. SOCIMI, S.A.	PARK	573.616
07-03-23	SOLUCIONES CUATROOCHENTA, S.A.	480S	10.466
07-03-23	SUBSTRATE ARTIFICIAL INTELIGENCE, S.A.	SAI	1.575.756
15-03-23	FACEPHI BIOMETRIA, S.A.	FACE	394.104
27-03-23	CLUB DE FUTBOL INTERCITY	CITY	1.166.666
28-03-23	VERACRUZ PROPERTIES SOCIMI, S.A.	YVCP	111.915
28-03-23	IBI LION SOCIMI, S.A	YIBI	2.118.990
30-03-23	CASTELLANA PROPERTIES SOCIMI, S.A.	YCPS	2.380.952
04-04-23	SUBSTRATE ARTIFICIAL INTELIGENCE, S.A.	SAI	2.033.029
14-04-23	BIOTECHNOLOGY ASSETS, S.A.,	BST	2.173.911
19-04-23	ALTIA CONSULTORES, S.A.	ALC	-6.878.185
19-04-23	ALTIA CONSULTORES, S.A.	ALC	68.781.850
15-05-23	ENERGY SOLAR TECH, S.A.	ETC	1.841.000
30-05-23	ENERGY SOLAR TECH, S.A.	ETC	1.217.456
31-05-23	SUBSTRATE ARTIFICIAL INTELIGENCE, S.A.	SAI	2.500.000
06-06-23	PARLEM TELECOM COMPANYIA DE TELECO., S.A.	PAR	326.710
14-06-23	SUBSTRATE ARTIFICIAL INTELIGENCE, S.A.	SAI	1.612.903
07-07-23	IBI LION SOCIMI, S.A.	YIBI	4.155.716
12-07-23	INHOME PRIME PROPERTIES SOCIMI, S.A.	YIPP	370.200
14-07-23	NUMULAE GESTION DE SERVICIOS SOCIMI, S.A.	YNUM	269.400
17-07-23	SUBSTRATE ARTIFICIAL INTELIGENCE, S.A.	SAI	1.773.397
17-07-23	BIOTECHNOLOGY ASSETS, S.A.	BST	1.323.529
17-07-23	VITRUVIO REAL ESTATE SOCIMI, S.A.	YVIT	1.003.079
20-07-23	CORPFIN CAPITAL PRIME RETAIL III, S.A.	PR2	14.553.965
20-07-23	CORPFIN CAPITAL PRIME RETAIL II, S.A.	PR2	9.709.120
26-07-23	SUBSTRATE ARTIFICIAL INTELIGENCE, S.A.	SAI	1.724.137
27-07-23	ALQUIBER QUALITY, S.A.	ALQ	-213.362
28-07-23	HISPANOTELS INVERSIONES SOCIMI, S.A.	YHSP	11.174.900
28-07-23	NEXTPPOINT CAPITAL SOCIMI, S.A	YNPC	93.783
01-08-23	INVERSIONES DOALCA SOCIMI, S.A.	YDOA	45.078
07-08-23	MERIDIA REAL ESTATE III SOCIMI, S.A.	YMRE	122.723.624
08-08-23	ENDURANCE MOTIVE, S.A.	END	9.290.864
07-09-23	ENERGY SOLAR TECH, S.A.	ETC	26.832.788
11-09-23	SUBSTRATE ARTIFICIAL INTELIGENCE, S.A.	SAI	1.832.464
12-09-23	VIVENIO RESIDENCIAL SOCIMI, S.A.	YVIV	2.535.694
15-09-23	SILICIUS REAL ESTATE SOCIMI, S.A.	YSIL	438.622
20-09-23	IBI LION SOCIMI, S.A.	YIBI	48.785.023
29-09-23	VANADI COFFEE, S.A.	VANA	262.220
02-10-23	FACEPHI BIOMETRIA, S.A.	FACE	1.214.855
05-10-23	INMOFAM 99 SOCIMI, S.A.	YINM	-87.499
06-10-23	SUBSTRATE ARTIFICIAL INTELIGENCE, S.A.	SAY	2.067.275
12-10-23	VANADI COFFEE, S.A.	VANA	408.162
19-10-23	GALIL CAPITAL RE SPAIN SOCIMI, S.A.	YGCS	2.738.696
19-10-23	MAKING SCIENCE GROUP, S.A.	MAKS	132.936
23-10-23	IBI LION SOCIMI, S.A.	YIBI	2.134.896
08-11-23	COMMCENTER S.A.	CMM	-150.000
08-11-23	IZERTIS, S.A.	IZER	1.438.568
22-11-23	CLUB DE FUTBOL INTERCITY S.A.D.	CITY	12.351.812
23-11-23	IFFE FUTURA, S.A.	NAT	381.126.406
27-11-23	FACEPHI BIOMETRIA, S.A.	FACE	1.764.395
28-11-23	ENDURANCE MOTIVE, S.A.	END	9.470.416
29-11-23	VANADI COFFEE, S.A.	VANA	714.285
11-12-23	CLUB DE FUTBOL INTERCITY S.A.D.	CITY	8.780.429
21-12-23	KTESIOS REAL ESTATE SOCIMI, S.A.	YKTS	339.734

6.3 Modificación de valores incluidos en BME Growth

Modifications of securities included in BME Growth

• Integraciones / Assimilation

Fecha <i>Date</i>	Nombre <i>Name</i>	Código <i>Symbol</i>	Nº Acciones <i># Shares</i>
22-12-23	VANADI COFFEE, S.A.	VANA	812.500
22-12-23	SUBSTRATE ARTIFICIAL INTELIGENCE, S.A.	SAI	27.000.365
22-12-23	SUBSTRATE ARTIFICIAL INTELIGENCE, S.A.	SAI.B	42.322.360
27-12-23	ENDURANCE MOTIVE, S.A.	END	200.019
28-12-23	SUBSTRATE ARTIFICIAL INTELIGENCE, S.A.	SAI	2.211.003
28-12-23	AGILE CONTENT, S.A.	AGIL	97.500

• Cambios de denominación / Denomination changes

Fecha <i>Date</i>	Nombre <i>Name</i>	Código Antiguo <i>Previous Symbol</i>	Código Nuevo <i>New Symbol</i>
14-03-23	GENERAL DE GALERIAS COMERCIALES, S.A.,	YGGC	GGC
28-03-23	CORPFIN CAPITAL PRIME RETAIL II, S.A.	YPR2	PR2
28-03-23	CORPFIN CAPITAL PRIME RETAIL III, S.A.	YPR3	PR3
11-04-23	GOP PROPERTIES SOCIMI, S.A.	GRUPO ORTIZ PROPERTIES SOCIMI, S.A.	YGOB
23-11-23	IFFE FUTURA, S.A	IFF	NAT

6.4 Dividendos pagados en 2023 en BME Growth

Dividends paid throughout 2023 in BME Growth

LastTade Date	Ex-Date Date	Record Date	Payment Date	Código Sym.	Nombre Name	Concepto Notion	Euros Euros
30-12-22	02-01-23	03-01-23	13-01-23	YGOP	GRUPO ORTIZ PROPERTIES SOCIMI, S.A.	RDOS. 4T 2022	0,170
30-12-22	02-01-23	03-01-23	13-01-23	YGOP	GRUPO ORTIZ PROPERTIES SOCIMI, S.A.	PRIMA DE EMISION	0,045
17-01-23	18-01-23	19-01-23	20-01-23	YAZR	AZARIA RENTAL SOCIMI, S.A.	A CTA.2022	0,095
07-02-23	08-02-23	09-02-23	10-02-23	YMPI	MISTRAL PATRIMONIO INMOBILIARIO, SOCIMI, S.A.	A CTA.2022	0,05
14-02-23	15-02-23	16-02-23	17-02-23	YVIT	VITRUVIO REAL ESTATE SOCIMI, S.A.	A CTA. 2022	0,105
27-02-23	28-02-23	01-03-23	02-03-23	YGCS	GALIL CAPITAL RE SPAIN SOCIMI, S.A.	A CTA 2022	0,74
03-03-23	06-03-23	07-03-23	08-03-23	YVCP	VERACRUZ PROPERTIES SOCIMI, S.A.	A CTA 2022	0,248
07-03-23	08-03-23	09-03-23	10-03-23	YHSP	HISPANOTELS INVERSIONES SOCIMI, S.A.	A CTA 2022	0,083
20-03-23	21-03-23	22-03-23	23-03-23	YMRE	MERIDIA REAL ESTATE III, SOCIMI, S.A.	REDUCCIÓN DE CAPITAL	0,106
20-03-23	21-03-23	22-03-23	23-03-23	YMRE	MERIDIA REAL ESTATE III, SOCIMI, S.A.	A CTA. 2023	0,051
20-03-23	21-03-23	22-03-23	23-03-23	YGCS	GALIL CAPITAL RE SPAIN SOCIMI, S.A.	PRIMA DE EMISION	0,481
27-03-23	28-03-23	29-03-23	30-03-23	YTRI	TRIVIUM REAL ESTATE, SOCIMI, S.A.	A CTA 2022	0,765
28-03-23	29-03-23	30-03-23	31-03-23	YTAN	TANDER INVERSIONES, SOCIMI, S.A.	A CTA 2022	0,062
28-03-23	29-03-23	30-03-23	31-03-23	YTAN	TANDER INVERSIONES, SOCIMI, S.A.	A CTA 2022	0,062
31-03-23	03-04-23	04-04-23	05-04-23	YGOP	GRUPO ORTIZ PROPERTIES SOCIMI, S.A.	A CTA. 2023	0,199
31-03-23	03-04-23	04-04-23	05-04-23	YGOP	GRUPO ORTIZ PROPERTIES SOCIMI, S.A.	PRIMA DE EMISION	0,035
05-04-23	06-04-23	11-04-23	12-04-23	PRO	PROEDUCA ALTUS, S.A.	A CTA 2023	0,164
05-04-23	06-04-23	11-04-23	12-04-23	PRO	PROEDUCA ALTUS, S.A.	PRIMA DE EMISION	0,102
11-04-23	12-04-23	13-04-23	14-04-23	PR2	CORPFIN CAPITAL PRIME RETAIL II, S.A.	REDUCCION DE CAPITAL	0,26
11-04-23	12-04-23	13-04-23	14-04-23	PR3	CORPFIN CAPITAL PRIME RETAIL III, S.A.	REDUCCION DE CAPITAL	0,44
21-04-23	24-04-23	25-04-23	26-04-23	YORE	OLIMPO REAL ESTATE SOCIMI, S.A.	CARGO A RDOS. 2022	0,002
21-04-23	24-04-23	25-04-23	26-04-23	YORE	OLIMPO REAL ESTATE SOCIMI, S.A.	PRIMA EMISION	0,050
27-04-23	28-04-23	02-05-23	03-05-23	YVIT	VITRUVIO REAL ESTATE SOCIMI S.A	A CTA 2022	0,08
27-04-23	28-04-23	02-05-23	03-05-23	YVIT	VITRUVIO REAL ESTATE SOCIMI S.A	PRIMA EMISION	0,025
02-05-23	03-05-23	04-05-23	05-05-23	YATO	ATOM HOTELES SOCIMI, S.A.	CARGO A RDOS. 2022	0,384
02-05-23	03-05-23	04-05-23	05-05-23	YATO	ATOM HOTELES SOCIMI, S.A.	PRIMA DE EMISION	0,123
02-05-23	03-05-23	04-05-23	05-05-23	YQUO	QUONIA SOCIMI, S.A.	CARGO A RDOS. 2022	0,022
02-05-23	03-05-23	04-05-23	05-05-23	YQUO	QUONIA SOCIMI, S.A.	PRIMA EMISION	0,015
27-04-23	28-04-23	02-05-23	05-05-23	YDOA	INVERSIONES DOALCA SOCIMI, S.A.	COMPL. 2022	0,167
09-05-23	10-05-23	11-05-23	12-05-23	YTRM	TORIMBIA SOCIMI, S.A.	CARGO A RDOS. 2022	2,703
16-05-23	17-05-23	18-05-23	19-05-23	YOVA	OPTIMUM III VALUE-ADDED RES. SOCIMI, S.A.	CARGO A RDOS. 2022	0,309
16-05-23	17-05-23	18-05-23	19-05-23	YOVA	OPTIMUM III VALUE-ADDED RES. SOCIMI, S.A.	PRIMA EMISION	1,181
19-05-23	22-05-23	23-05-23	24-05-23	YVCP	VERACRUZ PROPERTIES SOCIMI, S.A.	A CTA. 2023	0,234
23-05-23	24-05-23	25-05-23	26-05-23	YMEI	MERCAL INMUEBLES SOCIMI, S.A.	COMPL. 2022	1,007
23-05-23	24-05-23	25-05-23	26-05-23	YTRA	TRAJANO IBERIA SOCIMI, S.A.	CARGO A RDOS. 2022	0,023
29-05-23	30-05-23	31-05-23	01-06-23	YINB1	INBEST PRIME I INMUEBLES SOCIMI, S.A.	A CTA 2023	0,006
29-05-23	30-05-23	31-05-23	01-06-23	YINB1	INBEST PRIME I INMUEBLES SOCIMI, S.A.	ORDINARIO 2022	0,001
29-05-23	30-05-23	31-05-23	01-06-23	YINB2	INBEST PRIME II INMUEBLES SOCIMI, S.A.	A CTA 2023	0,004
29-05-23	30-05-23	31-05-23	01-06-23	YINB2	INBEST PRIME II INMUEBLES SOCIMI, S.A.	ORDINARIO 2022	0,001
29-05-23	30-05-23	31-05-23	01-06-23	YINB3	INBEST PRIME III INMUEBLES SOCIMI, S.A.	A CTA 2023	0,004
29-05-23	30-05-23	31-05-23	01-06-23	YINB3	INBEST PRIME III INMUEBLES SOCIMI, S.A.	ORDINARIO 2022	0,001
29-05-23	30-05-23	31-05-23	01-06-23	YINB4	INBEST PRIME IV INMUEBLES SOCIMI, S.A.	A CTA 2023	0,006
29-05-23	30-05-23	31-05-23	01-06-23	YINB4	INBEST PRIME IV INMUEBLES SOCIMI, S.A.	ORDINARIO 2022	0,001
29-05-23	30-05-23	31-05-23	01-06-23	YINB6	INBEST PRIME VI INMUEBLES SOCIMI, S.A.	A CTA 2023	0,008
29-05-23	30-05-23	31-05-23	01-06-23	YINB6	INBEST PRIME VI INMUEBLES SOCIMI, S.A.	ORDINARIO 2022	0,001
29-05-23	30-05-23	31-05-23	01-06-23	YINB7	INBEST PRIME VII INMUEBLES SOCIMI, S.A.	A CTA 2023	0,002
29-05-23	30-05-23	31-05-23	01-06-23	YINB7	INBEST PRIME VII INMUEBLES SOCIMI, S.A.	ORDINARIO 2022	0,002
29-05-23	30-05-23	31-05-23	01-06-23	YCPS	CASTELLANA PROPERTIES SOCIMI, S.A.	A CTA 2023	0,069
29-05-23	30-05-23	31-05-23	01-06-23	YCPS	CASTELLANA PROPERTIES SOCIMI, S.A.	PRIMA DE EMISION	0,169
31-05-23	01-06-23	02-06-23	05-06-23	ART	ARTECHE LANTEGI ELKARTEA, S.A.	COMPL. 2022	0,04
02-06-23	05-06-23	06-06-23	07-06-23	TR1	TIER1 TECHNOLOGY, S.A.	CARGO A RDOS. 2022	0,031
05-06-23	06-06-23	07-06-23	08-06-23	PR2	CORPFIN CAPITAL PRIME RETAIL II, S.A.	DIVIDENDO ORDINARIO	0,007
05-06-23	06-06-23	07-06-23	08-06-23	PR3	CORPFIN CAPITAL PRIME RETAIL III, S.A.	DIVIDENDO ORDINARIO	0,010
05-06-23	06-06-23	07-06-23	09-06-23	YHSP	HISPANOTELS INVERSIONES SOCIMI, S.A.	A CTA 2022	0,097

6.4 Dividendos pagados en 2023 en BME Growth

Dividends paid throughout 2023 in BME Growth

LastTade Date	Ex-Date	Record Date	Payment Date	Código Sym.	Nombre Name	Concepto Notion	Euros Euros
12-06-23	13-06-23	14-06-23	15-06-23	SCO	SERESCO, S.A.	CARGO A RDOS. 2022	0,042
13-06-23	14-06-23	15-06-23	16-06-23	YTAR	TARJAR XAIRO SOCIMI, S.A.	A CTA 2023	1,557
15-06-23	16-06-23	19-06-23	22-06-23	ALQ	ALQUIBER QUALITY, S.A.	CARGO A RDOS. 2022	0,315
19-06-23	20-06-23	21-06-23	22-06-23	ALC	ALTIA CONSULTORES, S.A.	COMPL. 2022	0,016
19-06-23	20-06-23	21-06-23	22-06-23	YGO2	GREENOAK SPAIN HOLDINGS SOCIMI II, S.A.	CARGO A RDOS. 2022	0,006
19-06-23	20-06-23	21-06-23	22-06-23	YGCS	GALIL CAPITAL RE SPAIN, SOCIMI, S.A.	CARGO A RDOS.	0,456
19-06-23	20-06-23	21-06-23	22-06-23	YINM	INMOFAM AM 99 SOCIMI, S.A.	COMPL. 2022	0,432
26-06-23	27-06-23	28-06-23	29-06-23	DOMO	DOMO ACTIVOS, S.A.	A CTA. 2023	0,218
26-06-23	27-06-23	28-06-23	29-06-23	YTRI	TRIVIUM REAL ESTATE SOCIMI, S.A.	CARGO A RDOS. 2022	1,799
27-06-23	28-06-23	29-06-23	30-06-23	YHSP	HISPANOTELS INVERSIONES SOCIMI, S.A.	COMPL. 2022	0,195
27-06-23	28-06-23	29-06-23	30-06-23	YIPS	INVERSA PRIME SOCIMI, S.A.	CARGO A RDOS. 2022	0,003
29-06-23	30-06-23	03-07-23	04-07-23	SNG	SNGULAR PEOPLE, S.A.	CARGO A RDOS. 2022	0,041
03-07-23	04-07-23	05-07-23	06-07-23	YGMP	GMP PROPERTY SOCIMI, S.A.	CARGO A RDOS. 2022	1,046
03-07-23	04-07-23	05-07-23	06-07-23	YPSN	PREV. SANITARIA NAC. GESTIÓN SOCIMI, S.A.	CARGO A RDOS. 2022	0,160
03-07-23	04-07-23	05-07-23	06-07-23	YPARK	INMO. PARK ROSE IBERO. SOCIMI, S.A.	CARGO A RDOS. 2022	0,018
03-07-23	04-07-23	05-07-23	06-07-23	YISC	ISC FRESH WATER INVESTMENT SOCIMI, S.A.	CARGO A RDOS. 2022	0,801
04-07-23	05-07-23	06-07-23	07-07-23	YSIL	SILICIUS REAL ESTATE SOCIMI, S.A.	CARGO A RDOS. 2022	0,282
04-07-23	05-07-23	06-07-23	07-07-23	YHCR	HOME CAPITAL RENTALS SOCIMI, S.A.	PRIMA EMISION	0,17
06-07-23	07-07-23	10-07-23	11-07-23	YFID	FIDERE PATRIMONIO SOCIMI, S.A.	CARGO A RES.	3,144
06-07-23	07-07-23	10-07-23	11-07-23	YFID	FIDERE PATRIMONIO SOCIMI, S.A.	COMPL. 2022	0,582
06-07-23	07-07-23	10-07-23	11-07-23	YTST	TESTA RESIDENCAL SOCIMI, S.A.	RESUTADOS 2022	0,081
06-07-23	07-07-23	10-07-23	12-07-23	YDOA	INVERSIONES DOALCA SOCIMI, S.A.	A CTA. 2023	0,320
07-07-23	10-07-23	11-07-23	12-07-23	YAML	AM LOCALES PROPERTY SOCIMI, S.A.	UNICO 2022	0,379
10-07-23	11-07-23	12-07-23	13-07-23	YARP	ARRIENDA RENTAL PROP. SOCIMI, S.A.	CARGO A RDOS. 2022	0,064
10-07-23	11-07-23	12-07-23	13-07-23	YISC	ISC FRESH WATER INV. SOCIMI, S.A.	2º CARGO A RDOS. 2022	0,521
30-06-23	03-07-23	04-07-23	14-07-23	YGOP	GOP PROPERTIES SOCIMI, S.A.	PRIMA DE EMISION	0,234
11-07-23	12-07-23	13-07-23	14-07-23	YLFG	LAFINCA GLOBAL ASSETS SOCIMI, S.A.	CARGO A RDOS. 2022	0,216
11-07-23	12-07-23	13-07-23	14-07-23	YENT	ENTRECAMPOS CUATRO SOCIMI, S.A.	CARGO A RDOS. 2022	0,025
11-07-23	12-07-23	13-07-23	14-07-23	YMPI	MISTRAL PATRIMONIO INMOBILIARIO SOCIMI, S.A.	COMPL. 2022	0,028
12-07-23	13-07-23	14-07-23	17-07-23	LLYC	LLORENTE Y CUENCA, S.A.	PRIMA DE EMISIÓN	0,132
12-07-23	13-07-23	14-07-23	17-07-23	YADV	AVDERO PROPERTIES SOCIMI, S.A.	CARGO RDOS. 2022	0,032
13-07-23	14-07-23	17-07-23	18-07-23	YUVS	URBAN VIEW DEVELOPMENT SPAIN SOCIMI, S.A.	UNICO 2022	0,180
03-07-23	04-07-23	05-07-23	20-07-23	APG	AXON PARTNERS GROUP, S.A.	CARGO A RDOS. 2022	0,64
17-07-23	18-07-23	19-07-23	20-07-23	YVCP	VERACRUZ PROPERTIES SOCIMI, S.A.	A CTA. 2023	0,256
17-07-23	18-07-23	19-07-23	20-07-23	YMAT	MATRITENSE REAL ESTATE SOCIMI, S.A.	DEV. DE APORTACIONES	0,09
18-07-23	19-07-23	20-07-23	21-07-23	YTAN	TANDER INVERSIONES, SOCIMI, S.A.	COMPL. 2022	0,244
19-07-23	20-07-23	21-07-23	24-07-23	YZBL	ZAMBAL SPAIN SOCIMI, S.A.	CARGO A RDOS. 2022	0,035
21-07-23	24-07-23	25-07-23	26-07-23	YVIT	VITRUVIO REAL ESTATE SOCIMI, S.A.	CARGO A PRIMA EMISION	0,105
24-07-23	25-07-23	26-07-23	27-07-23	YQPQ	QUID PRO QUO ALQUILER SEGURO SOCIMI, S.A.	UNICO 2022	0,039
24-07-23	25-07-23	26-07-23	27-07-23	YJSS	JSS REAL ESTATE SOCIMI, S.A.	UNICO 2022	0,314
21-07-23	24-07-23	25-07-23	28-07-23	YADR	ADRIANO CARE SOCIMI, S.A.	RES. LIBRE DISPOSICION	0,2
25-07-23	26-07-23	27-07-23	28-07-23	YAP67	AP67 SOCIMI, S.A.	CARGO A RDOS. 2022	0,140
02-08-23	03-08-23	04-08-23	07-08-23	PRO	PROEDUCA ALTUS, S.A.	A CTA 2023	0,332
02-08-23	03-08-23	04-08-23	07-08-23	YIBI	IBI LION SOCIMI, S.A.	DEVO. DE APORTACIONES	0,029
13-09-23	14-09-23	15-09-23	18-09-23	ATSI	APLICACIONES Y TRAT. DE SISTEMAS, S.A.	CARGO A RDOS. 2022	0,020
13-09-23	14-09-23	15-09-23	18-09-23	YAZR	AZARIA RENTAL SOCIMI, S.A.	A CTA.2023	0,074
29-09-23	02-10-23	03-10-23	16-10-23	YGOP	GOP PROPERTIES SOCIMI, S.A.	PRIMA DE EMISION	0,234
02-10-23	03-10-23	04-10-23	06-10-23	COM	CATENON, S.A.	CARGO A RESULTADOS 2022	0,027
29-09-23	02-10-23	03-10-23	16-10-23	YGOP	GOP PROPERTIES SOCIMI, S.A.	PRIMA DE EMISION	0,234
24-10-23	25-10-23	26-10-23	27-10-23	YVCP	VERACRUZ PROPERTIES SOCIMI, S.A.	A CTA 2023	0,260
30-10-23	31-10-23	01-11-23	02-11-23	YVIT	VITRUVIO REAL ESTATE SOCIMI, S.A.	A CTA. 2023	0,105
06-11-23	07-11-23	08-11-23	09-11-23	YGCS	GALIL CAPITAL RE SPAIN, SOCIMI, S.A.	CARGO A RES. VOL.	2,75
07-11-23	08-11-23	09-11-23	10-11-23	YPSN	PREVISIÓN SANITARIA NAC. GESTIÓN SOCIMI, S.A.	A CTA. 2023	0,14
20-11-23	21-11-23	22-11-23	23-11-23	YORE	OLIMPO REAL ESTATE SOCIMI, S.A.	A CTA. 2023	0,023

6.4 Dividendos pagados en 2023 en BME Growth
Dividends paid throughout 2023 in BME Growth

LastTade Date	Ex-Date	Record Date	Payment Date	Código Sym.	Nombre Name	Concepto Notion	Euros Euros
27-11-23	28-11-23	29-11-23	30-11-23	YCPS	CASTELLANA PROPERTIES SOCIMI, S.A.	A CTA. 2023	0,049
27-11-23	28-11-23	29-11-23	30-11-23	YCPS	CASTELLANA PROPERTIES SOCIMI, S.A.	PRIMA DE EMISION	0,020
30-11-23	01-12-23	04-12-23	05-12-23	YOVA	OPTIMUM III VALUE-ADDED RES. SOCIMI, S.A.	PRIMA DE EMISIÓN	0,931
23-11-23	24-11-23	27-11-23	12-12-23	YDOA	INVERSIONES DOALCA SOCIMI, S.A.	2º A CTA 2023	0,425
08-12-23	11-12-23	12-12-23	13-12-23	ALC	ALTIA CONSULTORES, S.A.	A CTA. 2023	0,03
15-12-23	18-12-23	19-12-23	20-12-23	YMEI	MERCAL INMUEBLES SOCIMI, S.A.	A CTA. 2023	0,653
15-12-23	18-12-23	19-12-23	20-12-23	YTRI	TRIVIUM REAL ESTATE SOCIMI, S.A.	A CTA. 2023	0,497
19-12-23	20-12-23	21-12-23	22-12-23	SEC	SECUOYA, GRUPO DE COMUNICACIÓN, S.A.	A CTA. 2023	0,071
21-12-23	22-12-23	27-12-23	28-12-23	YTRA	TRAJANO IBERIA SOCIMI, S.A.	A CTA. 2023	0,08
21-12-23	22-12-23	27-12-23	28-12-23	YTRA	TRAJANO IBERIA SOCIMI, S.A.	PRIMA DE EMISIÓN	0,15
21-12-23	22-12-23	27-12-23	28-12-23	YJSS	JSS REAL ESTATE SOCIMI, S.A.	A CTA. 2023	0,476

6.5 Ampliaciones realizadas en 2023 en BME Growth
Capital increase throughout 2023 in BME Growth

Cód. Sym.	P. Em. Nvs Issue Price	V.T.D. Theo. Value	Periodo suscripción Subscription period	Proporción Ratio	Fecha Beneficios Economic Rights	N. Accs. Nvas. # New Shares	P.Viejas Price Prev. Shares
YVI.D	PAR+PRIMA	0,0100	08/06/2023 21/06/2023	17 X 64	TOTAL	2.173.875	13,2000
ETC.D	PAR+PRIMA	0,0153	05/07/2023 11/07/2023	1 X 20	TOTAL	1.253.918	6,7000
YIB.D	PAR+PRIMA	0,0195	04/09/2023 08/09/2023	8 X 13	TOTAL	30.000.000	1,1300
YIB.D	PAR+PRIMA	0,0100	28/12/2023 04/01/2024	10 X 17	TOTAL	30.000.000	1,1000

6.6 Volúmenes Negociados Emp. en Expansión

Traded Volume in Growth Companies

Código Sym.	Nombre Name	Efectivo Turnover	Títulos Volume	Operaciones Trades
480S	SOLUCIONES CUATROOCHENTA, S.A.	1.521.077,64	175.657	690
AGIL	AGILE CONTENT, S.A.	4.882.359,32	1.280.254	1.732
ALC	ALTIA CONSULTORES, S.A.	13.385.936,66	4.359.131	1.082
ALQ	ALQUIBER QUALITY, S.A.	3.248.818,40	402.736	482
AMEN	AETERNAL MENTIS, S.A.	525.978,30	56.636	365
APG	AXON PARTNERS GROUP, S.A.	561.477,30	32.307	31
ART	ARTECHE LANTEGI ELKARTEA, S.A.	6.236.114,10	1.594.268	1.156
ATSI	APLICACIONES Y TRATAMIENTOS DE SIST., S.A.	1.518.967,15	349.594	1.030
BST	BIOTECHNOLOGY ASSETS, S.A.	70.927.064,48	168.613.618	37.364
CITY	CLUB DE FUTBOL INTERCITY, S.A.D.	16.347.259,49	76.851.253	13.103
CLE	CLEVER GLOBAL, S.A.	60.163,37	409.811	95
CLR	CLERHP ESTRUCTURAS, S.A.	25.964.870,16	7.936.142	10.256
CMM	COMM CENTER, S.A.	85.081,16	39.997	50
COM	CATENON, S.A.	3.032.897,23	2.384.690	2.492
COX	COX ENERGY, S.A.B. DE C.V.	4.068.601,52	2.002.803	1.116
DOMO	DOMO ACTIVOS, S.A.	33.343,50	23.022	21
EEP	EUROESPES, S.A.	75.514,39	181.654	98
EIDF	ENERGÍA, INNOVACIÓN Y DESA FOTOVOL S.A.	246.842.964,68	24.706.109	104.408
ELZ	ASTURIANA DE LAMINADOS, S.A.	6.615.414,19	28.789.357	4.595
END	ENDURANCE MOTIVE, S.A.	6.799.473,28	3.869.309	5.405
ENRS	ENERSIDE ENERGY, S.A.	18.420.475,49	4.483.634	2.147
ETC	ENERGY SOLAR TECH, S.A.	29.075.934,47	4.405.857	13.380
FACE	FACEPHI BIOMETRÍA, S.A.	22.189.118,12	8.287.288	10.297
GGC	GENERAL DE GALERÍAS COMERCIALES, S.A.	115.694,00	818	9
GGR	GRUPO GREENING 2022, S.A.	41.183.321,59	7.754.738	5.000
GIGA	GIGAS HOSTING, S.A.	10.251.732,69	1.223.505	2.779
GRI	GRIÑO ECOLOGIC, S.A.	134.531,13	82.573	130
HAN	HANNUN, S.A.	1.091.041,99	4.063.454	675
HLZ	HOLALUZ CLIDOM S.A.	11.957.334,37	2.518.035	5.129
IFLEX	IFLEX FLEXIBLE PACKAGING, S.A.	347.759,47	182.451	121
INDXA	INDEXA CAPITAL GROUP, S.A.	2.491.994,50	215.698	504
IZER	IZERTIS, S.A.	20.681.135,99	2.648.042	3.111
KOM	PLASTICOS COMPUESTOS, S.A.	964.557,17	1.036.615	335
LAB	LABIANA HEALTH, S.A.	843.280,19	483.572	617
LLN	LLEIDANETWORKS SERVEIS TELEMATICS, S.A.	20.662.895,90	11.240.763	13.176
LLYC	LLORENTE Y CUENCA, S.A.	2.608.051,81	259.757	889
MAKS	MAKING SCIENCE GROUP, S.A.	3.356.955,14	323.114	1.446
MED	MEDCOM TECH, S.A.	521.686,51	1.010.631	451
MIO	MEDIA INVESTMENT OPTIMIZATION, S.A.	327.969,79	59.951	236
NAT	IFFE FUTURA, S.A.	1.191.920,71	1.630.789	378
NBI	NBI BEARINGS EUROPE, S.A.	1.596.927,00	340.326	813
NTX	NETEX KNOWLEDGE FACTORY, S.A.	1.610.657,46	515.388	1.011
PANG	PANGAEA ONCOLOGY S.A.	4.810.179,07	3.210.241	519
PAR	PARLEM TELECOM COMPANYIA DE TELECO, S.A.	5.054.223,15	1.687.448	1.859
PR3	CORPFIN CAPITAL PRIME RETAIL III, S.A.	24.793,18	78.636	7
PRO	PROEDUCA ALTUS, S.A.	3.806.799,10	211.896	682
RBT	ROBOT, S.A.	82.478,27	49.903	68
RSS	REVENGA INGENIEROS, S.A.	1.104.861,02	345.106	337
SAI	SUBSTRATE ARTIFICIAL INTELLIGENCE, S.A.	65.336.343,58	202.293.072	36.482
SAI.B	SUBSTRATE ARTIFICIAL INT., S.A. CLASE B	149.233,92	497.118	62
SCO	SERESCO, S.A.	918.714,30	248.435	313
SEC	SECUOYA GRUPO DE COMUNICACION, S.A.	1.189.180,33	193.932	116
SNG	SINGULAR PEOPLE S.A.	10.122.239,98	2.763.264	1.826
SPH	PROFITHOL, S.A.	15.006.579,00	8.272.649	9.484

Código <i>Sym.</i>	Nombre <i>Name</i>	Efectivo <i>Turnover</i>	Títulos <i>Volume</i>	Operaciones <i>Trades</i>
TR1	TIER1 TECHNOLOGY, S.A.	3.305.461,95	1.623.288	2.267
USI	UMBRELLA SOLAR INVESTMENT, S.A.	1.167.474,40	191.218	285
VANA	VANADI COFFEE, S.A.	3.942.000,48	13.768.809	3.475
VYT	VYTRUS BIOTECH, S.A.	956.655,47	367.099	447

Código Sym.	Nombre Name	Efectivo Turnover	Títulos Volume	Operaciones Trades
YABA	JABA I INVERSIONES INMOBILIARIAS SOCIMI, S.A.	13.831,95	13.020	4
YADR	ADRIANO CARE SOCIMI, S.A.	580.344,60	55.883	66
YADV	ADVERO PROPERTIES SOCIMI, S.A.	819.296,05	81.224	66
YAI1	ALL IRON RE I SOCIMI, S.A.	2.044.095,05	206.546	185
YAML	AM LOCALES PROPERTY SOCIMI, S.A.	718.484,40	32.958	11
YAP67	AP67 SOCIMI, S.A.	1.705.780,00	504.500	5
YARP	ARRIENDA RENTAL PROPERTIES SOCIMI ,S.A	46.366,66	16.052	11
YATO	ATOM HOTELES SOCIMI, S.A.	7.588.323,80	724.709	176
YBAR	BARCINO PROPERTY SOCIMI, S.A.	164.837,83	137.931	26
YCPS	CASTELLANA PROPERTIES SOCIMI, S.A.	64.762,10	9.857	23
YDOA	INVERSIONES DOALCA SOCIMI, S.A.	66.025,00	2.550	16
YEIS	ELAIA INVESTMENT SPAIN SOCIMI, S.A.	16.526,62	4.578	5
YENT	ENTRECAMPOS CUATRO SOCIMI, S.A.	2.612,45	1.537	6
YEPSA	EMPERADOR PROPERTIES SOCIMI, S.A.	9.996,00	2.380	1
YEXR	EXCEM CAP. PAR. SOC INVER. RES. SOCIMI, S.A.	110.015,69	149.607	26
YFID	FIDERE PATRIMONIO SOCIMI, S.A.	9.071,00	235	2
YGAV	GAVARI PROPERTIES SOCIMI, S.A.	2.035.768,15	78.867	29
YGCS	GALIL CAPITAL RE SPAIN, SOCIMI, S.A.	30.139,00	2.270	6
YGMP	GMP PROPERTY SOCIMI, S.A.	111.068,50	2.113	41
YGOP	GOP PROPERTIES SOCIMI, S.A.	8.607.354,80	556.187	238
YHCR	HOME CAPITAL RENTALS SOCIMI, S.A.	10.508,00	1.420	2
YHSP	HISPANOTELS INVERSIONES SOCIMI, S.A.	145.352,80	25.289	31
YIBI	IBI LION SOCIMI, S.A.	131.650,44	113.646	8
YIBV	IBERVALLES SOCIMI, S.A.	38.802,65	6.696	11
YINB2	INBEST PRIME II INMUEBLES SOCIMI, S.A.	40.200,78	43.000	11
YINB3	INBEST PRIME III INMUEBLES SOCIMI, S.A.	27.474,75	30.000	5
YINB4	INBEST PRIME IV INMUEBLES SOCIMI, S.A.	9.558,00	9.300	5
YINB6	INBEST PRIME VI INMUEBLES SOCIMI, S.A.	28.144,86	27.528	9
YINB7	INBEST PRIME VII INMUEBLES SOCIMI S.A.	105.755,90	119.010	25
YINB8	INBEST PRIME VIII INMUEBLES SOCIMI, S.A.	7.585,50	7.350	4
YINM	INMOFAM 99 SOCIMI, S.A.	56.624,20	4.168	17
YIPP	INHOME PRIME PROPERTIES SOCIMI, S.A.	16.204,50	1.524	4
YIPS	INVERSA PRIME SOCIMI S.A	8.954.989,69	7.225.438	882
YISC	ISC FRESH WATER INVESTMENT SOCIMI, S.A.	15.075,00	920	3
YJSS	JSS REAL ESTATE SOCIMI, S.A.	9.910,20	994	2
YKTS	KTESIOS REAL ESTATE SOCIMI, S.A.	427.968,70	28.609	42
YLFG	LAFINCA GLOBAL ASSETS SOCIMI, S.A.	25.833,92	5.789	6
YMAT	MATRITENSE REAL ESTATE SOCIMI, S.A.	16.075,60	15.192	4
YMCS	MICISO REAL ESTATE SOCIMI S.A.	2.010,00	2.000	2
YMEI	MERCAL INMUEBLES SOCIMI, S.A.	146.619,20	3.101	24
YMHRE	MILLENIUM HOSP. REAL ESTATE I SOCIMI, S.A.	8.570.527,74	3.191.637	184
YMIB	MISTRAL IBERIA REAL ESTATE SOCIMI, S.A.	339.347,20	325.848	11
YMIL	MILEPRO LOGISITICA ULTIMA MILLA SOCIMI, S.A.	73.852,60	2.760	16
YMPI	MISTRAL PATRIMONIO INMOBILIARIO SOCIMI, S.A.	81,32	76	1
YMRE	MERIDIA REAL ESTATE III SOCIMI, S.A.	107.343,50	134.171	81
YNPC	NEXTPPOINT CAPITAL SOCIMI, S.A.	76.299,40	7.173	28
YNUM	NUMULAE GESTION DE SERVICIOS SOCIMI, S.A.	44.923,36	22.640	4
YORE	OLIMPO REAL ESTATE SOCIMI, S.A.	3.066.407,11	2.933.383	66
YOVA	OPTIMUM III VALUE-ADDED RESI. SOCIMI, S.A.	149.757,55	14.284	16
YPARK	INMOBILIARIA PARK ROSE IBERO. SOCIMI, S.A.	427.524,58	277.313	28
YPSN	PREVISIÓN SANITARIA NAC. GEST. SOCIMI, S.A.	155.187,90	9.639	13
YQPQ	QUID PRO QUO ALQUILER SEGURO SOCIMI, S.A.	13.080.207,44	10.483.807	22
YQUO	QUONIA SOCIMI, S.A.	941.979,70	670.246	9
YSIL	SILICIUS REAL ESTATE SOCIMI, S.A.	48.055.046,32	3.076.303	20

Código <i>Sym.</i>	Nombre <i>Name</i>	Efectivo <i>Turnover</i>	Títulos <i>Volume</i>	Operaciones <i>Trades</i>
YTAN	TANDER INVERSIONES SOCIMI, S.A.	44.804,30	3.696	19
YTAR	TARJAR XAIRO SOCIMI, S.A.	12.689,50	209	6
YTRA	TRAJANO IBERIA SOCIMI, S.A.	21.458,72	4.429	9
YTRI	TRIVIUM REAL ESTATE SOCIMI, S.A.	83.196,40	1.820	19
YTRM	TORIMBIA SOCIMI, S.A.	148.826,00	5.607	36
YTST	TESTA RESIDENCAL SOCIMI, S.A.	211.827,19	48.299	140
YUVS	URBAN VIEW DEVELOPMENT SPAIN SOCIMI, S.A.	21,75	3	1
YVBA	VBARE IBERIAN PROPERTIES, SOCIMI, S.A.	396.119,25	66.115	101
YVCP	VERACRUZ PROPERTIES SOCIMI, S.A.	3.180,00	100	1
YVIT	VITRUVIO REAL ESTATE SOCIMI, S.A.	8.697.340,50	662.279	450
YVIV	VIVENIO RESIDENCIAL SOCIMI, S.A.	32,40	24	2
YZBL	ZAMBAL SPAIN SOCIMI, S.A.	743.511,75	657.975	2

Día Day	Volúmenes negociados en Fixing x 1000 <i>Traded Volume in Fixing x 1000</i>				Operaciones a Valor Liquidativo y Especiales x 1000 <i>NAV Trades and Special Operations x 1000</i>				Totales x 1000 <i>Totals x 1000</i>	
	Títulos Volume	% %	Efectivo Turnover	% %	Títulos Volume	% %	Efectivo Turnover	% %	Títulos Volume	Efectivo Turnover
202301	2.085	10,23	41.498	32,57	18.299	89,77	85.911	67,43	20.384	127.409
202302	5.487	20,10	60.753	32,50	21.811	79,90	126.200	67,50	27.298	186.953
202303	2.998	5,08	42.431	15,45	56.048	94,92	232.159	84,55	59.046	274.590
202304	2.702	16,96	30.738	27,89	13.229	83,04	79.483	72,11	15.932	110.222
202305	3.520	22,18	42.631	35,98	12.347	77,82	75.867	64,02	15.866	118.498
202306	5.099	20,07	49.187	24,49	20.299	79,93	151.624	75,51	25.398	200.811
202307	2.711	6,51	32.075	19,27	38.908	93,49	134.413	80,73	41.619	166.489
202308	1.321	12,65	15.358	22,08	9.122	87,35	54.195	77,92	10.443	69.553
202309	709	4,57	8.136	7,24	14.792	95,43	104.253	92,76	15.501	112.389
202310	1.145	7,68	14.371	11,46	13.771	92,32	111.066	88,54	14.917	125.437
202311	1.745	6,33	21.706	14,89	25.802	93,67	124.048	85,11	27.547	145.754
202312	1.013	6,65	13.336	10,62	14.220	93,35	112.278	89,38	15.233	125.614
TOTALES	30.533	10,56	372.223	21,10	258.649	89,44	1.391.497	78,90	289.182	1.763.720
MEDIA MENSUAL	2.544	10,56	31.019	21,10	21.554	89,44	115.958	78,90	24.099	146.977
MEDIA DIARIA	119	10,56	1.454	21,10	1.010	89,44	5.436	78,90	1.130	6.890

Cód. Sym.	Valor Name	Ajuste Free Float Free Float Factor	# Acciones # Shares	Cierre € Closing €	Capitalización € Capitalisation €	Ponderación % Weighting %
IBE	IBERDROLA	100%	6.350.278.000	11,8700	75.377.799.860,0000	14,48
ITX	INDITEX	60%	1.869.991.200	39,4300	73.733.753.016,0000	14,17
SAN	SANTANDER	100%	16.184.146.059	3,7795	61.167.980.029,9905	11,75
BBVA	BBVA	100%	5.837.940.380	8,2260	48.022.897.565,8800	9,23
AMS	AMADEUS IT	100%	450.499.205	64,8800	29.228.388.420,4000	5,62
CLNX	CELLNEX	100%	706.475.375	35,6600	25.192.911.872,5000	4,84
FER	FERROVIAL SE	100%	740.688.365	33,0200	24.457.529.812,3000	4,70
CABK	CAIXABANK	80%	6.001.705.295	3,7260	22.362.353.929,1700	4,30
TEF	TELEFONICA	100%	5.750.458.145	3,5340	20.322.119.084,4300	3,91
AENA	AENA	80%	120.000.000	164,1000	19.692.000.000,0000	3,78
REP	REPSOL	100%	1.277.396.053	13,4500	17.180.976.912,8500	3,30
ACS	ACS CONST.	100%	278.164.594	40,1600	11.171.090.095,0400	2,15
IAG	INT.AIRL.GRP	100%	4.971.476.010	1,7810	8.854.198.773,8100	1,70
RED	REDEIA CORPO	100%	541.080.000	14,9100	8.067.502.800,0000	1,55
ELE	ENDESA	40%	423.500.847	18,4600	7.817.825.635,6200	1,50
GRF	GRIFOLS	100%	426.129.798	15,4550	6.585.836.028,0900	1,27
SAB	B. SABADELL	100%	5.440.221.447	1,1130	6.054.966.470,5110	1,16
ANA	ACCIONA	80%	43.885.322	133,3000	5.849.913.422,6000	1,12
NTGY	NATURGY	20%	193.922.760	27,0000	5.235.914.520,0000	1,01
BKT	BANKINTER	100%	898.866.154	5,7960	5.209.828.228,5840	1,00
MRL	MERLIN PROP.	100%	469.770.750	10,0600	4.725.893.745,0000	0,91
MTS	ARCEL.MITTAL	20%	170.561.954	25,6650	4.377.472.549,4100	0,84
ENG	ENAGAS	100%	261.990.074	15,2650	3.999.278.479,6100	0,77
MAP	MAPFRE	60%	1.847.731.964	1,9430	3.590.143.206,0520	0,69
ACX	ACERINOX	100%	249.335.371	10,6550	2.656.668.378,0050	0,51
IDR	INDRA A	100%	176.654.402	14,0000	2.473.161.628,0000	0,48
FDR	FLUIDRA	60%	115.277.442	18,8500	2.172.979.781,7000	0,42
SCYR	SACYR	100%	683.083.887	3,1260	2.135.320.230,7620	0,41
COL	INM.COLONIAL	60%	323.769.382	6,5500	2.120.689.452,1000	0,41
ROVI	LABORAT.ROVI	60%	32.409.694	60,2000	1.951.063.578,8000	0,37
LOG	LOGISTA	60%	79.650.000	24,4800	1.949.832.000,0000	0,37
UNI	UNICAJA	80%	2.123.866.783	0,8900	1.890.241.436,8700	0,36
SLR	SOLARIA	80%	99.960.701	18,6100	1.860.268.645,6100	0,36
ANE	ACCIONA ENER	20%	65.850.118	28,0800	1.849.071.313,4400	0,36
MEL	MELIA HOTELS	80%	176.320.000	5,9600	1.050.867.200,0000	0,20
			65.383.057.531			100,00

IBEX 35® de cierre: 10.102,1

Capitalización: 520.388.738.103,1345 €

Gráfico 1 / Graph 1

Distribución de la ponderación de los componentes del índice IBEX 35® con $w \geq 1\%$ *Weighting of IBEX35® index constituents with $w \geq 1\%$* *Ponderación representada: 92,54% - Weighting represented*

Gráfico 2 / Graph 2

Ponderación de los componentes del índice IBEX 35® con $w < 1\%$ *Weighting of IBEX35® index constituents with $w < 1\%$* 

Cód. Sym.	Valor Name	Ajuste Free Float Free Float Factor	# Acciones # Shares	Cierre € Closing €	Capitalización € Capitalisation €	Ponderación% Weighting %
VID	VIDRALA	100%	32.263.115	93,8000	3.026.280.187,0000	13,68
VIS	VISCOFAN	100%	46.500.000	53,6000	2.492.400.000,0000	11,27
CIE	CIE AUTOMOT.	80%	95.845.987	25,7200	2.465.158.785,6400	11,14
EBRO	EBRO FOODS	60%	92.319.235	15,5200	1.432.794.527,2000	6,48
APPS	APPLUS SERVI	100%	129.074.133	10,0000	1.290.741.330,0000	5,83
FCC	FCC	20%	87.221.383	14,5600	1.269.943.336,4800	5,74
FAE	FAES	100%	316.223.938	3,1600	999.267.644,0800	4,52
EDR	EDREAMS ODIG	100%	127.605.059	7,6700	978.730.802,5300	4,42
CAF	AUXIL. FF.CC	80%	27.424.600	32,6000	894.041.960,0000	4,04
GRE	GREENERGY	80%	24.489.529	34,2400	838.521.472,9600	3,79
GEST	GESTAMP	40%	230.205.744	3,5080	807.561.749,9520	3,65
PHM	PHARMA MAR	100%	18.354.907	41,0800	754.019.579,5600	3,41
LDA	LINEA DIRECT	80%	870.733.472	0,8510	740.994.184,6720	3,35
ALM	ALMIRALL	40%	83.757.490	8,4250	705.656.853,2500	3,19
ENC	ENCE	100%	246.272.500	2,8320	697.443.720,0000	3,15
TRE	TEC.REUNIDAS	100%	80.301.265	8,3500	670.515.562,7500	3,03
PSG	PROSEGUR	60%	327.016.120	1,7600	575.548.371,2000	2,60
TLGO	TALGO	100%	126.377.776	4,3900	554.798.436,6400	2,51
A3M	ATRESMEDIA	60%	135.439.680	3,5940	486.770.209,9200	2,20
TUB	TUBACEX	100%	126.549.251	3,5000	442.922.378,5000	2,00
3.223.975.184						100,00

IBEX MEDIUM CAP® de cierre: 13.549,3

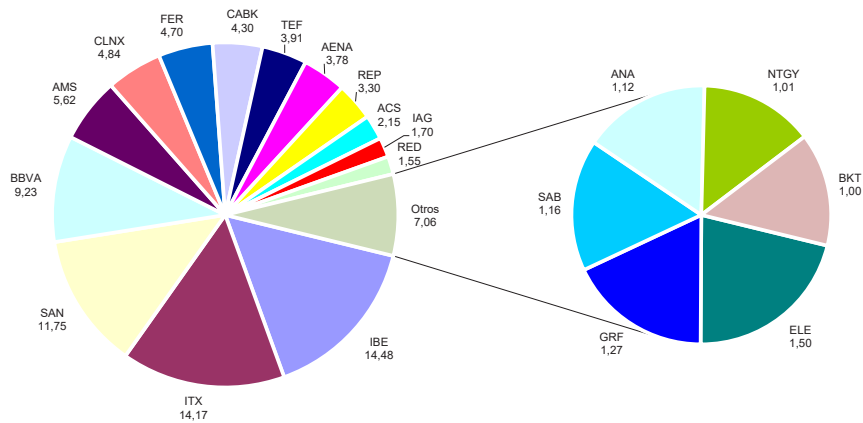
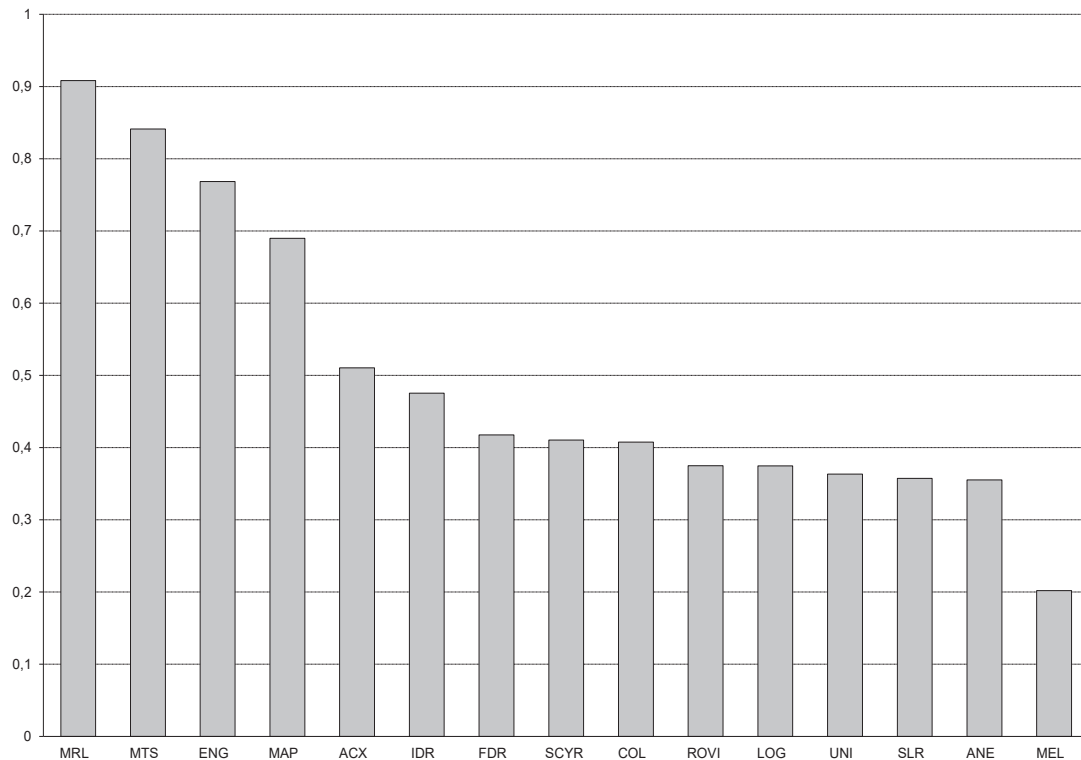
Capitalización: 22.124.111.092,3340 €

Distribución de la ponderación de los componentes del índice IBEX MEDIUM CAP®
Weighting of IBEX MEDIUM CAP® index constituents

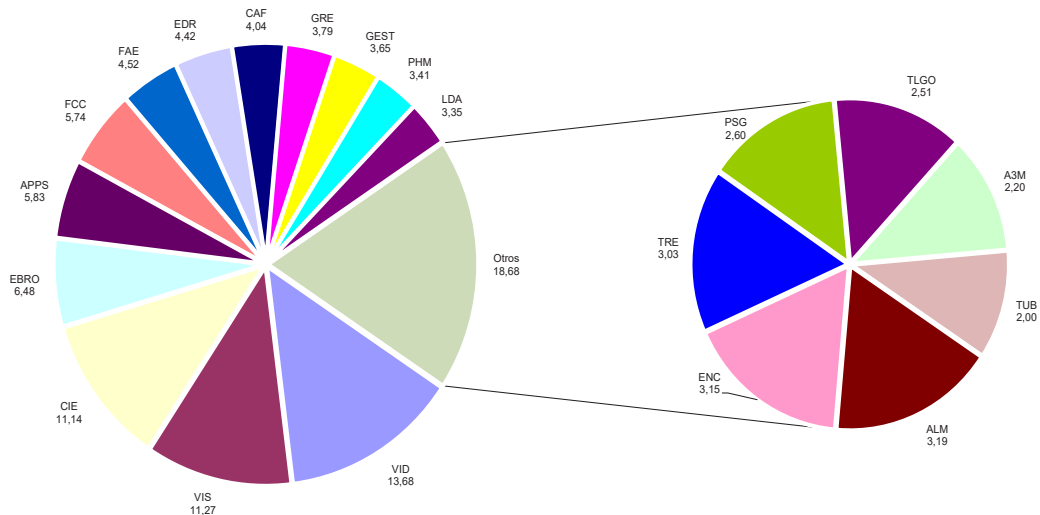

Cód. Sym.	Valor Name	Ajuste Free Float Free Float Factor	# Acciones # Shares	Cierre € Closing €	Capitalización € Capitalisation €	Ponderación% Weighting %
DOM	GL. DOMINION	100%	151.140.021	3,3600	507.830.470,5600	10,16
HOME	NEINOR H.	60%	44.981.251	10,5600	475.002.010,5600	9,50
LRE	LAR ESPAÑA R	80%	66.954.375	6,1500	411.769.406,2500	8,24
MCM	MIQUEL COST.	80%	32.000.000	11,7800	376.960.000,0000	7,54
CASH	PROSE. CASH	40%	609.178.673	0,5370	327.128.947,4010	6,54
DIA	DIA	40%	23.226.213.632	0,0118	274.069.320,8576	5,48
OHLA	OHLA	100%	591.124.583	0,4496	265.769.612,5168	5,32
ECR	ERCROS	100%	91.436.199	2,6400	241.391.565,3600	4,83
ADX	AUDAX RENOV	40%	176.116.422	1,3000	228.951.348,6000	4,58
SOL	SOLTEC	60%	54.832.030	3,4420	188.731.847,2600	3,78
OPDE	OPDENERGY	20%	29.606.695	5,7900	171.422.764,0500	3,43
AEDA	AEDAS HOMES	20%	8.740.000	18,2200	159.242.800,0000	3,19
GSJ	G.E.SAN JOSE	60%	39.015.650	3,4600	134.994.149,0000	2,70
AMP	AMPER	100%	1.496.663.032	0,0836	125.121.029,4752	2,50
PRS	PRISA	40%	403.308.477	0,2900	116.959.458,3300	2,34
TRG	TUBOS REUNID	100%	174.680.888	0,6450	112.669.172,7600	2,25
ORY	ORYZON GENOM	100%	58.979.670	1,8880	111.353.616,9600	2,23
AI	AIRTIFICIAL	60%	800.146.882	0,1290	103.218.947,7780	2,06
NEA	CORREA	100%	12.316.627	6,5000	80.058.075,5000	1,60
NXT	NEXTIL	60%	206.684.598	0,3800	78.540.147,2400	1,57
BKY	BERKELEY ENE	100%	445.796.715	0,1748	77.925.265,7820	1,56
OLE	DEOLEO	60%	300.000.002	0,2280	68.400.000,4560	1,37
MDF	D. FELGUERA	100%	96.000.000	0,6520	62.592.000,0000	1,25
AZK	AZKOYEN	40%	9.780.000	6,3600	62.200.800,0000	1,24
UBS	URBAS	100%	14.027.368.962	0,0043	60.317.686,5366	1,21
ENER	ECOENER	20%	11.389.830	4,2400	48.292.879,2000	0,97
GAM	GRAL.ALQ.MAQ	40%	37.843.242	1,1800	44.655.025,5600	0,89
NTH	NATURHOUSE	40%	24.000.000	1,6200	38.880.000,0000	0,78
REN	RENTA CORP.	100%	32.888.511	0,8000	26.310.808,8000	0,53
RIO	B.RIOJANAS	80%	4.045.848	4,6200	18.691.817,7600	0,37
			43.263.232.815			100,00

IBEX SMALL CAP® de cierre: 7.945,7

Capitalización: 4.999.450.974,5532 €

Gráfico 1 / Graph 1

Distribución de la ponderación de los componentes del índice IBEX SMALL CAP® con $w \geq 2\%$ *Weighting of IBEX SMALL CAP® index constituents with $w \geq 2\%$* *Ponderación representada: 86,66% - Weighting represented*

Gráfico 2 / Graph 2

Ponderación de los componentes del índice IBEX SMALL CAP® con $w < 2\%$ *Weighting of IBEX SMALL CAP® index constituents with $w < 2\%$* 

Cód. Sym.	Valor Name	Ajuste Size SizeFactor	Ajuste Free Float Free Float Factor	# Acciones # Shares	Cierre € Closing €	Capitalización € Capitalisation €	Ponderación % Weighting %
ACS	ACS CONST.	100%		2.377	40,1600	95.460,3200	8,49
ENG	ENAGAS	100%		6.030	15,2650	92.047,9500	8,19
TEF	TELEFONICA	100%		22.131	3,5340	78.210,9540	6,96
BBVA	BBVA	100%		9.383	8,2260	77.184,5580	6,87
A3M	ATRESMEDIA	60%		15.785	3,5940	56.731,2900	5,05
ACX	ACERINOX	100%		4.981	10,6550	53.072,5550	4,72
FDR	FLUIDRA	80%		2.745	18,8500	51.743,2500	4,60
MRL	MERLIN PROP.	100%		4.974	10,0600	50.038,4400	4,45
RED	REDEIA CORPO	100%		3.219	14,9100	47.995,2900	4,27
SCYR	SACYR	100%		14.476	3,1260	45.251,9760	4,03
MAP	MAPFRE	60%		22.769	1,9430	44.240,1670	3,94
LRE	LAR ESPAÑA R	80%		6.834	6,1500	42.029,1000	3,74
PSG	PROSEGUR	60%		23.096	1,7600	40.648,9600	3,62
LOG	LOGISTA	80%		1.540	24,4800	37.699,2000	3,35
IBE	IBERDROLA	100%		3.163	11,8700	37.544,8100	3,34
AEDA	AEDAS HOMES	40%		1.936	18,2200	35.273,9200	3,14
BKT	BANKINTER	100%		6.085	5,7960	35.268,6600	3,14
CABK	CAIXABANK	100%		9.233	3,7260	34.402,1580	3,06
LDA	LINEA DIRECT	100%		40.300	0,8510	34.295,3000	3,05
REP	REPSOL	100%		2.431	13,4500	32.696,9500	2,91
COL	INM.COLONIAL	80%		4.523	6,5500	29.625,6500	2,64
NEA	CORREA	100%		3.772	6,5000	24.518,0000	2,18
HOME	NEINOR H.	60%		1.849	10,5600	19.525,4400	1,74
ELE	ENDESA	40%		1.026	18,4600	18.939,9600	1,69
NTGY	NATURGY	20%		346	27,0000	9.342,0000	0,83
				215.004			100,00

IBEX TOP DIVIDENDO® de cierre: 2.764,6

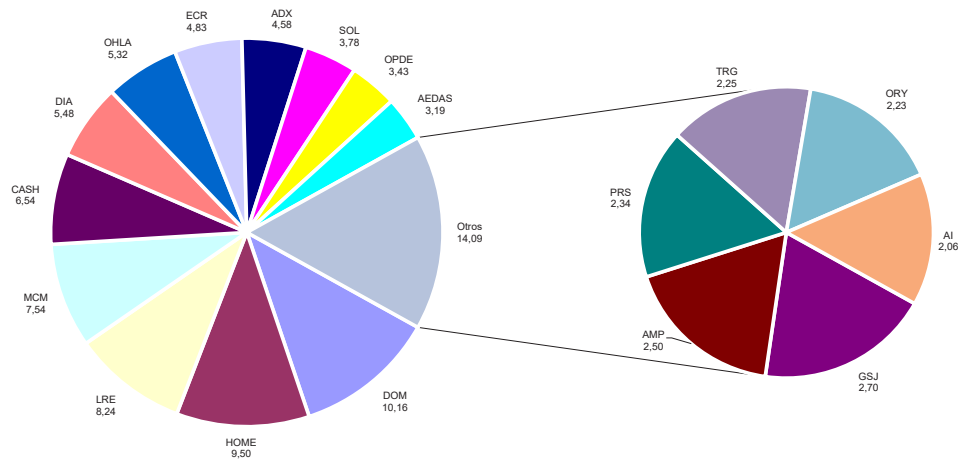
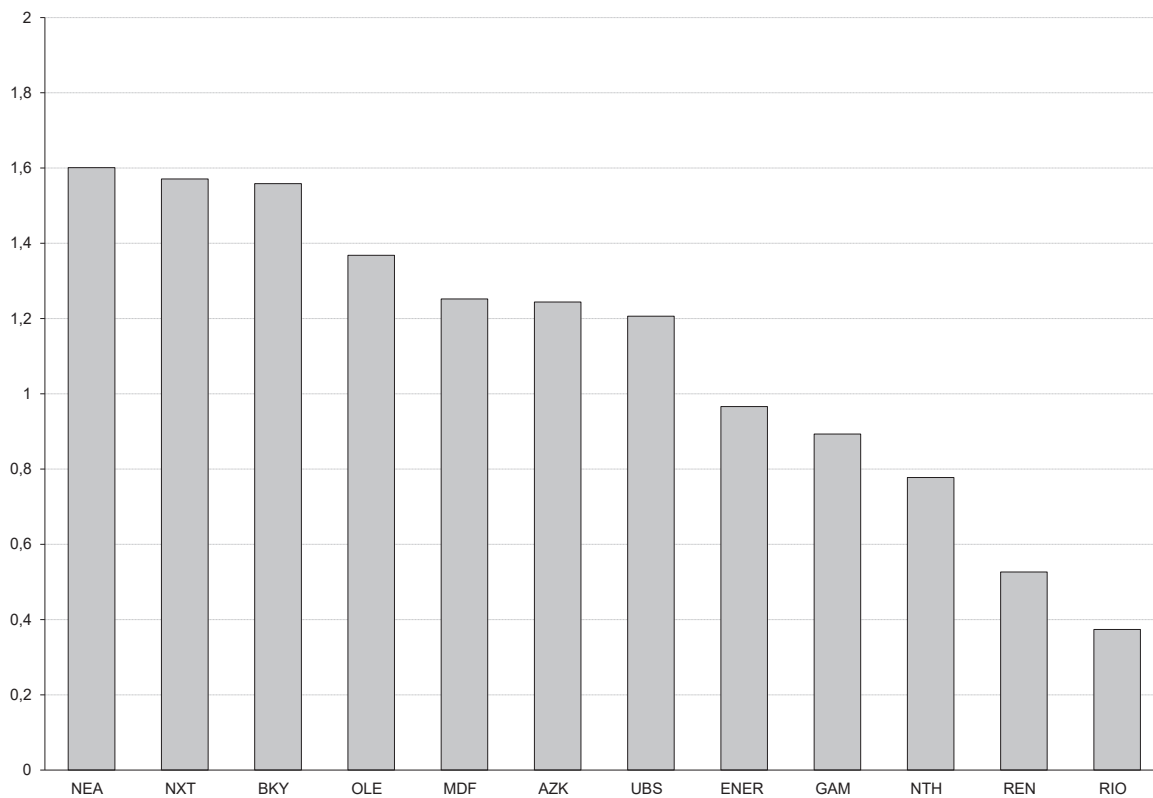
Capitalización: 1.123.786,8580 €

Distribución de la ponderación de los componentes del índice IBEX TOP DIVIDENDO®
Weighting of IBEX TOP DIVIDEND® index constituents

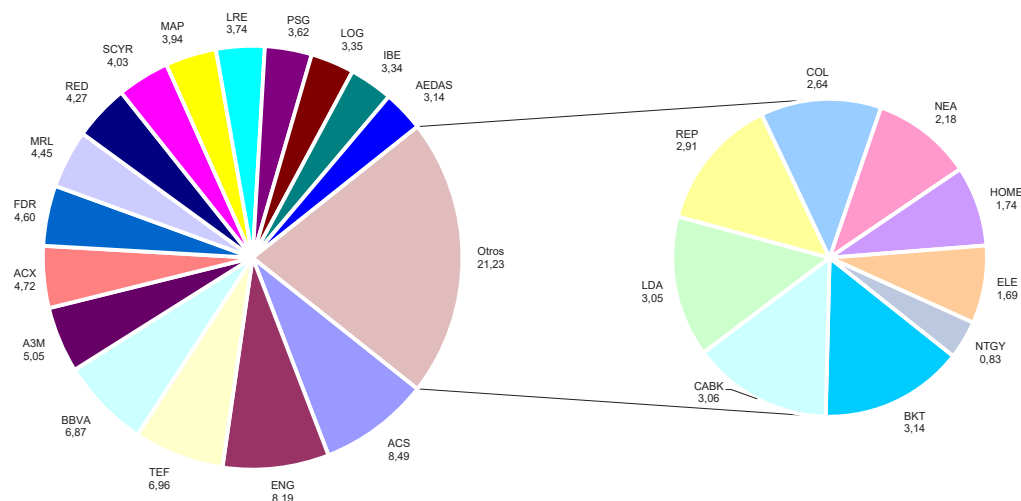

7.1 Composición - IBEX GROWTH MARKET® ALL SHARE

Constituents - IBEX GROWTH MARKET® ALL SHARE

Cód. Sym.	Valor Name	Ajuste Size SizeFactor	Ajuste Free Float Free Float Factor	# Acciones # Shares	Cierre € Closing €	Capitalización € Capitalisation €	Ponderación % Weighting %
GGC	GALERIAS COM	10%	2.107.927	142,0000	299.325.634,0000	19,27	
IZER	IZERTIS	50%	13.204.834	9,1800	121.220.376,1200	7,81	
NAT	IFFE FUTURA	30%	125.675.845	0,7300	91.743.366,8500	5,91	
PRO	PROEDUCA ALT	10%	4.517.897	17,2000	77.707.828,4000	5,00	
EIDF	EIDF	20%	11.569.326	6,2500	72.308.287,5000	4,66	
ETC	ENERGY SOLAR	50%	13.416.394	4,6400	62.252.068,1600	4,01	
COX	COX ENERGY	20%	32.977.204	1,8100	59.688.739,2400	3,84	
GIGA	GIGAS HOSTIN	70%	8.151.056	6,9200	56.405.307,5200	3,63	
SNG	SNGULAR	30%	16.155.758	3,4000	54.929.577,2000	3,54	
AGIL	AGILE CONTEN	60%	13.865.767	3,3000	45.757.031,1000	2,95	
ART	ARTECHE	20%	11.418.803	4,0000	45.675.212,0000	2,94	
ENRS	ENERSIDE ENE	30%	11.197.535	3,2700	36.615.939,4500	2,36	
MAKS	MAKING SCIEN	40%	3.367.561	10,0000	33.675.610,0000	2,17	
GGR	GREENING	20%	5.820.455	5,0700	29.509.706,8500	1,90	
ALC	ALTIA CONSUL	10%	6.878.185	4,2600	29.301.068,1000	1,89	
FACE	FACEPHI BIO	80%	14.418.656	2,0000	28.837.312,0000	1,86	
CLR	CLERHP ESTR.	50%	5.888.634	4,2000	24.732.262,8000	1,59	
PAR	PARLEM	50%	8.207.917	2,9000	23.802.959,3000	1,53	
HLZ	HOLALUZ	30%	6.566.616	3,2200	21.144.503,5200	1,36	
LLYC	LLYC	20%	2.327.914	8,3500	19.438.081,9000	1,25	
APG	AXON	20%	1.061.487	17,5000	18.576.022,5000	1,20	
NBI	NBI BEARINGS	30%	3.699.080	4,9800	18.421.418,4000	1,19	
SCO	SERESCO	40%	3.841.605	4,5000	17.287.222,5000	1,11	
PANG	PANGAEA ONC	30%	9.146.931	1,8400	16.830.353,0400	1,08	
ALQ	ALQUIBER QUA	30%	1.620.426	10,3000	16.690.387,8000	1,07	
ATSI	ATSISTEMAS	10%	5.000.000	3,2600	16.300.000,0000	1,05	
INDXA	INDEXA CAPIT	10%	1.454.830	9,9500	14.475.558,5000	0,93	
NTX	NETEX	40%	3.546.244	3,9600	14.043.126,2400	0,90	
USI	UMBRELLA	10%	2.155.800	6,4000	13.797.120,0000	0,89	
BST	BIOTECHNOLOG	60%	34.708.063	0,3960	13.744.392,9480	0,88	
AMEN	AETERNAL M.	10%	1.323.217	9,3000	12.305.918,1000	0,79	
SAI.B	SUBSTRATE B	30%	41.591.538	0,2460	10.231.518,3480	0,66	
RSS	REVENGA SMAR	30%	3.316.790	3,0000	9.950.370,0000	0,64	
COM	CATENON	60%	11.240.309	0,8520	9.576.743,2680	0,62	
480S	CUATROOCHENT	50%	1.366.181	7,0000	9.563.267,0000	0,62	
DOMO	DOMO ACTIVOS	60%	6.873.008	1,3900	9.553.481,1200	0,62	
GRI	GRIÑO	20%	6.120.277	1,5100	9.241.618,2700	0,60	
ELZ	ELZINC	40%	51.420.666	0,1735	8.921.485,5510	0,57	
SAI	SUBSTRATE AI	60%	39.130.224	0,2270	8.882.560,8480	0,57	
LLN	LLEIDANETWOR	60%	9.629.966	0,7700	7.415.073,8200	0,48	
TR1	TIER1 TECHNO	40%	4.000.000	1,8200	7.280.000,0000	0,47	
SEC	SECUOYA	10%	807.357	8,3000	6.701.063,1000	0,43	
END	ENDURANCE MO	50%	4.645.432	1,4200	6.596.513,4400	0,42	
HAN	HANNUN	90%	28.144.239	0,2200	6.191.732,5800	0,40	
MIO	MIOGROUP	20%	1.333.333	4,4000	5.866.665,2000	0,38	
VYT	VYTRUS BIOTE	40%	2.846.040	1,8600	5.293.634,4000	0,34	
SPH	SOLARPROFIT	20%	3.925.800	1,3100	5.142.798,0000	0,33	
CMM	COMMCENTER	30%	1.936.921	2,1600	4.183.749,3600	0,27	
LAB	LABIANA	40%	2.888.502	1,2500	3.610.627,5000	0,23	
IFLEX	IFLEX	30%	1.811.268	1,6800	3.042.930,2400	0,20	
CITY	INTERCITY	100%	21.132.241	0,1120	2.366.810,9920	0,15	
KOM	KOMPUESTOS	20%	2.431.140	0,7800	1.896.289,2000	0,12	

7.1 Composición - IBEX GROWTH MARKET® ALL SHARE

Constituents - IBEX GROWTH MARKET® ALL SHARE

Cód. Sym.	Valor Name	Ajuste Size SizeFactor	Ajuste Free Float Free Float Factor	# Acciones # Shares	Cierre € Closing €	Capitalización € Capitalisation €	Ponderación% Weighting %
MED	MEDCOM TECH	20%		2.643.692	0,6800	1.797.710,5600	0,12
RBT	ROBOT, S.A.	30%		855.145	1,4600	1.248.511,7000	0,08
PR3	CORPFINPRIII	40%		3.883.648	0,2820	1.095.188,7360	0,07
VANA	VANADI COFFE	60%		3.660.498	0,1850	677.192,1300	0,04
PR2	CORPFIN PRII	20%		2.910.793	0,0590	171.736,7870	0,01
				645.836.975			100,00
IBEX GROWTH MARKET® All Share de cierre:				1.750,7	Capitalización:	1.553.041.664,1880 €	

Cód. Sym.	Valor Name	Ajuste Size SizeFactor	Ajuste Free Float Free Float Factor	# Acciones # Shares	Cierre € Closing €	Capitalización € Capitalisation €	Ponderación% Weighting %
ETC	ENERGY SOLAR	50%	13.416.394	4,6400	62.252.068,1600	17,85	
COX	COX ENERGY	20%	32.977.204	1,8100	59.688.739,2400	17,12	
ART	ARTECHE	20%	11.418.803	4,0000	45.675.212,0000	13,10	
GGR	GREENING	20%	5.820.455	5,0700	29.509.706,8500	8,46	
FACE	FACEPHI BIO	80%	14.418.656	2,0000	28.837.312,0000	8,27	
CLR	CLERHP ESTR.	50%	5.888.634	4,2000	24.732.262,8000	7,09	
PAR	PARLEM	50%	8.207.917	2,9000	23.802.959,3000	6,83	
HLZ	HOLALUZ	30%	6.566.616	3,2200	21.144.503,5200	6,06	
BST	BIOTECHNOLOG	60%	34.708.063	0,3960	13.744.392,9480	3,94	
ELZ	ELZINC	40%	51.420.666	0,1735	8.921.485,5510	2,56	
SAI	SUBSTRATE AI	60%	39.130.224	0,2270	8.882.560,8480	2,55	
LLN	LLEIDANETWOR	60%	9.629.966	0,7700	7.415.073,8200	2,13	
END	ENDURANCE MO	50%	4.645.432	1,4200	6.596.513,4400	1,89	
SPH	SOLARPROFIT	20%	3.925.800	1,3100	5.142.798,0000	1,47	
CITY	INTERCITY	100%	21.132.241	0,1120	2.366.810,9920	0,68	
263.307.071						100,00	

IBEX GROWTH MARKET 15® de cierre:1.805,8

Capitalización: 348.712.399,4690 €

Distribución de la ponderación de los componentes del índice IBEX GROWTH MARKET® 15
Weighting of IBEX GROWTH MARKET® 15 index constituents

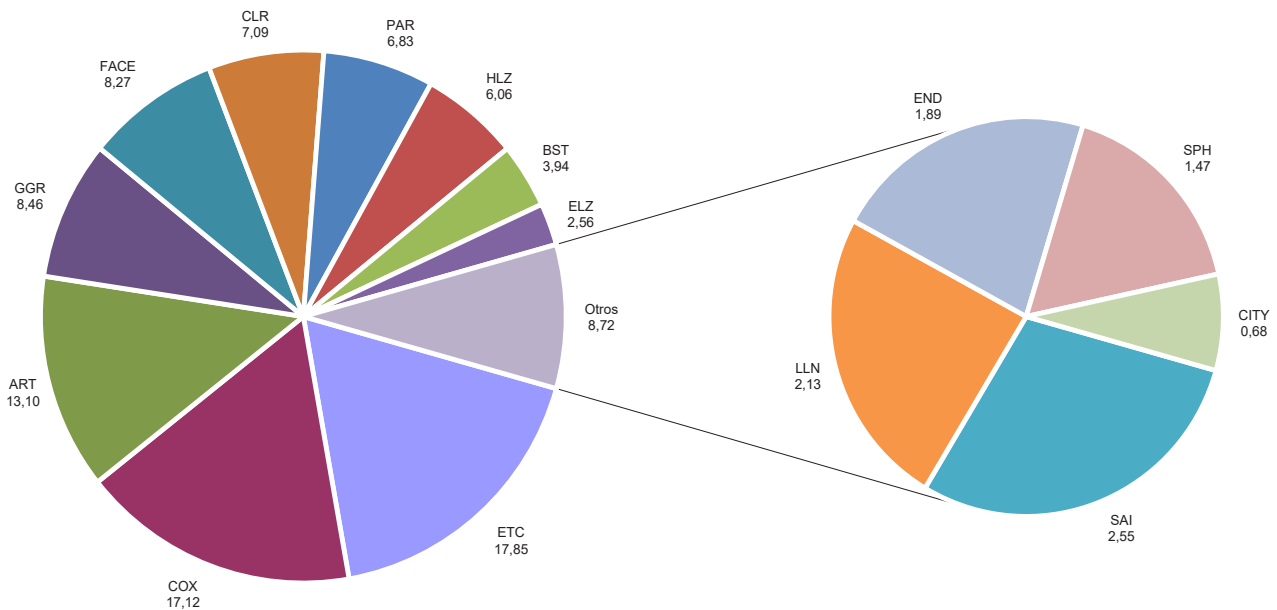

Composición inicial / Initial Constituents

ACE	ACX	ALB	ASL	AZU	BBV	BKT	BTO	CEN	CEP	CRI	CTG	DRC	ECR
ELE	FEC	FOC	HID	HIS	IBE	MAP	PMD	POP	PSG	REP	SAN	SEV	TAB
TEF	UNF	URA	URB	VAL	VDR	VIS							

Revisión / Review		Inclusiones / Additions						Exclusiones / Deletions					
Nº	fecha / date												
1	02/01/1991	AGR	CUB	HHU			AZU	PSG	PMD				
2	01/07/1991	MVC	CAN	PMD			ALB	CRI	ACX				
3	01/10/1991	ALB	CRI				HID	PMD					
4	02/01/1992	SAR	EXT	AGS	BCH	ACX	CEN	HIS	ECR	ALB	CRI		
5	10/03/1992	FCC					FOC						
6	01/07/1992	PRY	ARA	ALB	AUM		EXT	HHU	AGS	CEP			
7	04/01/1993	CEP	HHU	AGS	ZOT		AGR	ARA	URB	SAR			
8	01/07/1993	ARG					CEP						
9	03/01/1994	EBA	GES				ASL	ZOT					
10	01/07/1994	CTE					EBA						
11	02/01/1995	ENC	CTF				HHU	AGS					
12	02/07/1995	AGS	AMP	AZC			CTF	GES	VDR				
13	02/01/1996	GES					AZC						
14	01/07/1996			—					—				
15	02/01/1997	SOL	UNI				ENC	VIS					
16	02/06/1997	ANA					CUB						
17	01/07/1997	AZC	TUB	VIS			ANA	GES	MVC				
18	01/10/1997	PUL					UNI						
19	02/01/1998			—					—				
20	02/04/1998	ACS					BTO						
21	01/07/1998	ACR	TPZ				ALB	FEC					
22	04/01/1999	ALB	ANA	NHH			AZC	SEV	TUB				
23	19/04/1999	SCH	RAD				BCH	SAN					
24	01/07/1999	FER	IDR				AMP	RAD					
25	03/01/2000	AMS	SGC	TPI	ALT		PUL	URA	VIS	TAB			
26	31/01/2000	BBVA	TRR				ARG	BBV					
27	03/07/2000	REE	ZEL				AUM	MAP					
28	02/10/2000	CRF	PRS				CTE	PRY					
29	02/01/2001	TEM	GPP				AGS	VAL					
30	10/04/2001						CAN						
31	24/04/2001	GAM											
32	01/05/2001	GAS					CTG						
33	02/07/2001	ITX					GPP						
34	01/11/2001	SAN					SCH						
35	02/01/2002			—					—				
36	09/02/2002						ACR						
37	19/02/2002	LOR											
38	01/07/2002	IBLA					TPZ						
39	30/12/2002			—			CRF						
40	02/01/2003	MVC	VAL				ALB	SOL					
41	10/01/2003	ENG											
42	02/06/2003	ABE	SYV				ACE	VAL					
43	01/07/2003	MAP					PRS						
44	24/07/2003						TRR						
45	04/08/2003	TRR											
46	15/12/2003						DRC						
47	02/01/2004	BTO	PRS				TRR						
48	01/07/2004	SAB					SYV						
49	03/01/2005	SYV	TL5				REE	ZEL					

Revisión / Review		Inclusiones / Additions			Exclusiones / Deletions		
Nº	fecha / date						
50	28/06/2005				AMS		
51	01/07/2005	REE	CIN		BTO	NHH	
52	08/07/2005	A3TV					
53	02/01/2006	NHH			MAP		
54	03/07/2006	FAD			NHH		
55	06/07/2006				LOR		
56	25/07/2006	MAP			TEM	TPI	
57	01/08/2006	BTO					
58	17/08/2006	NHH					
59	02/01/2007	AGS			PRS		
60	09/03/2007				FAD		
61	21/03/2007	CAR					
62	10/05/2007	COL			CAR		
63	02/07/2007	BME			MVC		
64	02/01/2008	GRF	ABG		A3TV	NHH	
65	04/02/2008	IBR	CRI		ALT	AGS	
66	13/04/2008	TRE			COL		
67	12/05/2008				SGC		
68	01/07/2008	OHL					
69	02/01/2009			—			—
70	15/04/2009				UNF		
71	05/05/2009	MTS					
72	01/07/2009			—			—
73	07/12/2009				CIN		
74	04/01/2010	EVA					
75	01/07/2010			—			—
76	26/07/2010	EBRO			EVA		
77	03/01/2011	AMS			BTO		
78	21/01/2011				IBLA		
79	01/04/2011	IAG					
80	01/07/2011	CABK			CRI		
81	01/07/2011			—			—
82	11/07/2011				IBR		
83	03/10/2011	BKIA					
84	02/01/2012	DIA					
85	02/05/2012				EBRO		
86	02/07/2012			—			—
87	26/10/2012	ABG.P			ABG		
88	02/01/2013	VIS			BKIA	GAM	
89	23/04/2013	JAZ					
90	01/07/2013	EBRO			ABG.P		
91	01/10/2013	SCYR			SYV		
92	23/12/2013	BKIA	GAM		ACX	ELE	
93	23/06/2014	ABG.P			EBRO		
94	22/12/2014	ELE			VIS		
95	22/06/2015	ACX	AENA		ANA	BME	
96	24/06/2015				JAZ		
97	20/07/2015	ANA					
98	27/11/2015				ABG.P		
99	21/12/2015	MRL					
100	21/06/2016	CLNX	VIS		OHL	SCYR	
101	18/07/2016				FCC		
102	08/08/2016	MEL					
103	19/12/2016			—			—

Revisión / Review		Inclusiones / Additions			Exclusiones / Deletions		
Nº	fecha / date						
104	07/06/2017				POP		
105	16/06/2017	COL					
106	24/07/2017	SGRE			GAM		
107	18/12/2017	-			-		
108	02/07/2018	NTGY			GAS		
109	09/05/2018				ABE		
110	18/06/2018	CIE					
111	24/12/2018	ENC			DIA		
112	24/06/2019	MAS			TRE		
113	23/12/2019	-			-		
114	22/06/2020	ALM			TL5		
115	14/09/2020				MAS		
116	21/09/2020	PHM			ENC		
117	19/10/2020	SLR					
118	21/12/2020	-			-		
119	29/03/2021	FDR			BKIA		
120	21/06/2021	-			-		
121	20/12/2021	ROVI			VIS		
122	13/06/2022	RED			REE		
123	20/06/2022	ANE	SCYR		ALM	CIE	
124	14/12/2022	-			SGRE		
125	19/12/2022	LOG			PHM		
126	27/12/2022	UNI			-		
127	19/06/2023	-			-		
128	18/12/2023	-			-		

Clave color / Key Color:

Revisión extraordinaria / Extraordinary Review

Cambio de código / Change of symbol

Composición inicial (julio 2005) / Initial Constituents (July 2005)

Revisión / Review		Inclusiones / Additions					Exclusiones / Deletions				
Nº	fecha / date										
1	08/07/2005	SOL					A3TV				
2	08/09/2005						CTF				
3	19/09/2005	ABG									
4	02/01/2006	ECR	MAP	TUB	VIS		BVA	BTO	FAE	NHH	
5	03/07/2006	ENC	FAE	NHH			ECR	FAD	JAZ		
6	25/07/2006	GRF					MAP				
7	17/08/2006	JAZ					NHH				
8	27/09/2006						COL				
9	09/10/2006	CAR									
10	14/12/2006						URB				
11	02/01/2007	AST	AVZ	BME	BVA	PRS	AGS	ENC	JAZ	LOG	TUB
		SED	TRE				VIS				
12	21/03/2007	OHL					CAR				
13	02/07/2006	GUI	LOG	MVC	VOC		AST	BME	SED	SOS	
14	25/10/2007						MVC				
15	02/01/2008	ALM	CRI	NHH	RLIA	SED	ABG	CPL	GRF	GUI	SOL
		SOS									
16	04/02/2008	SLR					CRI				
17	13/04/2008	TRG					TRE				
18	07/05/2008						LOG				
19	01/07/2008	CAF	CPL	PSG	SOL	TUB	AVZ	OHL	RLIA	SLR	TRG
		VIS									
20	02/01/2009	A3TV	ENC	TRG	VID		CPL	PRS	SED	VOC	
21	01/07/2009	CPL	JAZ				ENC	SOS			
22	04/01/2010	MDF					EVA				
23	01/07/2010	AMS	CAM	ENC			CPL	TRG	TUB		
24	03/01/2011	CFG	TUB				AMS	VID			
25	03/06/2011	MEL					SOL				
26	01/07/2011	TRG					CFG				
27	02/01/2012	BCIV	PVA				BVA	CAM			
28	13/02/2012						PAS				
29	02/04/2012	CIE									
30	02/05/2012	EBRO					CIE				
31	02/07/2012										
32	06/08/2012						BCIV				
33	01/10/2012	CIE									
34	02/01/2013	GAM	MCM				FAE	VIS			
35	23/04/2013	FAE					JAZ				
36	01/07/2013	ABG.P	LBK				EBRO	PVA			
37	23/12/2013	ACX	EZE	PRS			ALB	CIE	GAM		
38	23/06/2014	BDL	COL	EBRO			ABG.P	EZE	MCM		
39	22/12/2014	ALB	APPS	LOG	VIS		BDL	ENC	PRS	TRG	
40	22/06/2015	ANA	BME	VID			ACX	MDF	TUB		
41	20/07/2015	MRL					ANA				
42	21/12/2015	CLNX	EKT	HIS			CAF	MRL	VID		
43	21/06/2016	CIE	CDR	OHL	SCYR	VID	CLNX	HIS	LBK	PHM	VIS
44	08/08/2016	FCC					MEL				
45	19/12/2016	CAF	HIS				OHL	VID			
46	16/06/2017	PHM	CASH	HOME			CBR	COL	FCC		
47	18/12/2017	AXIA	GEST	LBK	OHL	UNI	ALM	CAF	EKT	PHM	SCYR
48	30/01/2018						AXIA				

Revisión / Review		Inclusiones / Additions					Exclusiones / Deletions				
Nº	fecha / date										
49	19/03/2018	MAS									
50	18/06/2018	ENC	FCC	PAC	SCYR	VID	A3M	CASH	CIE	HOME	OHL
51	17/07/2018						HIS				
52	24/09/2018	ALM									
53	23/10/2018						NHH				
54	24/12/2018	CAF	FDR	HOME			ENC	GCO			
55	14/01/2019						PAC				
56	04/02/2019	CASH									
57	24/06/2019	GCO	TLGO	TRE			ALBA	HOME	MAS		
58	23/12/2019	EKT	HOME				FCC	VID			
59	08/06/2020						BME				
60	22/06/2020	ALB	FCC	PHM	SLR	TL5	ALM	LBK	HOME	CASH	UNI
		VID									
61	21/09/2020	ENC					PHM				
62	19/10/2020	HOME					SLR				
63	21/12/2020	CASH	DOM	LBK	ROVI		FCC	TLGO	TRE	VID	
64	29/03/2021	TRE					FDR				
65	21/06/2021	FCC	UNI				CASH	TRE			
66	02/08/2021						EKT	LBK			
67	20/09/2021	ANE	LDA								
68	20/12/2021	EDR	VID	VIS			ENC	GCO	ROVI		
69	04/04/2022						ZOT				
70	20/06/2022	ALM	CIE	ENC	GRE		ANE	HOME	SCYR		
71	04/07/2022						TL5				
72	19/09/2022	HOME									
73	19/12/2022	A3M	ECR	PHM			FCC	HOME	LOG		
74	27/12/2022	TLGO					UNI				
75	19/06/2023	GCO	TRE				ECR	TALGO			
76	18/12/2023	FCC	TLGO	TUB			ALB	DOM	GCO		

Composición inicial (julio 2005) / Initial Constituents (July 2005)

ABG	ADZ	AMP	AVZ	AZK	BDL	CAF	CPF	DGI	DIN	ECR	ENC	EUR	MCM
MDF	MLX	NAT	OHL	PAC	PSG	PVA	SED	SOL	SPS	TAZ	TPZ	TUB	URA
VID	VIS												

Revisión / Review		Inclusiones / Additions						Exclusiones / Deletions					
Nº	fecha / date												
1	08/07/2005	CAR						SOL					
2	19/09/2005	DERM						ABG					
3	02/01/2006	TRG	PRM	SNC	NTC	CIB		VID	TAZ	TUB	ECR	VIS	
4	03/07/2006	ECR	JAZ	UBS	UPL	VID		AZK	DERM	ENC	MDF	NTC	
5	17/08/2006	ENO						JAZ					
6	18/09/2006							TPZ					
7	28/09/2006	REN											
8	09/10/2006	TRE						CAR					
9	01/12/2006	RFS						EUR					
10	02/01/2007	DERM	ENC	GALQ	JAZ	LOG		AVZ	CAF	DGI	ENO	PRM	
		MDF	NTC	TUB	VIS			PVA	SED	TRE	UPL		
11	05/02/2007							OHL					
12	12/02/2007	OHL											
13	21/03/2007	VOC						OHL					
14	02/07/2007	AST	CAF	ENO	PSL	SED		ADZ	CIB	DERM	LOG	MCM	
		SOS	UPL	VLG				RFS	UBS	VOC			
15	27/11/2008							URA					
16	02/01/2008	A3TV	CBAV	CPL	FRS	SLR		NTC	SED	SOS	UPL	VLG	
		SOL											
17	04/02/2008	CDR						SLR					
18	13/04/2008	FDR	R4					TRG	AST				
19	01/07/2008	AFR	AVZ	CIE	NTC	RLIA		CAF	CPL	ENO	MLX	PSG	
		ROVI	SLR	TRG	UPL			REN	SOL	TUB	VIS		
20	02/01/2009	CPL	DERM	MCM	PRM	PRS		A3TV	AFR	DIN	ENC	PSL	
		PVA	SED	TEC	VOC			SNC	TRG	UPL	VID		
21	01/07/2009	AZK	DIN	ENC	REN	SNC		CBAV	CIE	CPL	JAZ	PVA	
		VER	VLG					TEC	VOC				
22	18/09/2009							DERM					
23	01/10/2009	CIE	TEC					SED					
24	04/01/2010	AFR	CBAV	UPL	VOC			AZK	MDF	R4	VER		
25	19/05/2010	QBT						AFR					
26	01/07/2010	CPL	COL	IBG	PVA	TRG		ENC	GALQ	NTC	QBT	REN	
		TUB						UPL					
27	15/07/2010	EZE						AVZ					
28	03/01/2011	ADZ	AZK	GALQ	LGT	NTC		CBAV	CFG	COL	IBG	TEC	
		SED	VER					TUB	VOC				
29	01/07/2011	CFG	GSJ	QBT	UPL			ADZ	LGT	TRG	VER		
30	02/01/2012	ADZ	BVA	VER				GALQ	GSJ	PVA			
31	02/04/2012	UBS						CIE					
32	02/05/2012	CIE						BVA					
33	02/07/2012	CBAV	GSJ	LGT	TVX			ADZ	CFG	NTC	PRM		
34	09/07/2012	ADV						UPL					
35	31/07/2012							FRS					
36	01/10/2012	FRS	R4					CIE					
37	02/01/2013	BIO	NTC	RIO	TEC			LGT	MCM	TVX	UBS		
38	22/04/2013							VLG					
39	01/07/2013	CFG	LGT	PRM	VOC			BIO	R4	VER			
40	23/12/2013	ADZ	BIO	COL	GALQ	UBS		CFG	EZE	PRM	PRS	SED	
		VER						SNC					

Revisión / Review		Inclusiones / Additions					Exclusiones / Deletions						
Nº	fecha / date												
41	17/04/2014						COL						
42	23/06/2014	EZE	MCM	NEA	TVX		BDL	SPS	VER				
43	22/12/2014	BDL	EDR	ENC	HIS	PRM	ADZ	CDR	GALQ	GSJ	NEA		
		PRS	TRG				RIO	TVX					
44	22/06/2015	CIE	IBG	MDF	OLE	SAY	AMP	BIO	FRS	NAT	RJF		
		TUB						UBS					
45	20/07/2015						RLIA						
46	21/09/2015	RLIA											
47	02/11/2015	PHM						ZEL					
48	21/12/2015	AMP	AXIA	CAF	LRE	NTH	AZK	CBAV	HIS	IBG	SLR		
		TLGO						TEC					
49	9/05/2016						RLIA						
50	21/06/2016	AZK	HIS	LBK	PHM	RLIA	CIE	PRM	PRS	ROVI			
51	03/10/2016	ALNT						N1					
52	19/12/2016	DGI	DOM	GSJ	OHL	PQR	ADV	ALNT	AZK	BDL	CAF		
		TEC	TPZ				HIS	NTH					
53	14/02/2017						CPL						
54	20/03/2017	AZK											
55	10/04/2017						TEC						
56	16/06/2017	BDL	CDR	FCC	IBG		OLE	GSJ	PHM				
57	18/12/2017	ALM	CAF	EKT	MAS	PHM	AXIA	AZK	BDL	IBG	LBK		
		SCYR	SLR				MDF	OHL					
58	19/03/2018	AEDAS						MAS					
59	04/06/2018						SAY						
60	18/06/2018	A3M	ALNT	CASH	HOME	ISUR	DOGI	ENC	FCC	PAC	SCYR		
		MVC	OHL	PRS				TRG	VOC				
61	24/09/2018	MDF						ALM					
62	24/12/2018	ADX	AZK	DIA	GSJ	NXT	ALNT	CAF	FDR	HOME	ISUR		
		ORY						MDF					
63	04/02/2019	ROVI						CASH					
64	07/03/2019	SPK						ADX					
65	02/05/2019						TPZ						
66	07/05/2019						DIA						
67	24/06/2019	AI	ARM	DIA	HOME	REN	AZK	NXT	RLIA	TLGO			
		VOC											
68	09/09/2019						PQR						
69	23/09/2019	SNC											
70	23/12/2019	AZK	BIO	NEA	RJF		EKT	HOME	LGT	VOC			
71	23/03/2020	ADX						SNC					
72	22/06/2020	ALNT	CASH	GRE	HOME	LBK	AI	AZK	BIO	CDR	NEA		
		MDF	NXT	UNI				PHM	REN	SLR			
73	19/10/2020	BKY						HOME					
74	21/12/2020	AI	BIO	NEA	OLE	TLGO	ALNT	ARM	CASH	DOM	LBK		
		TRE						ROVI					
75	29/03/2021	SOL						TRE					
76	25/05/2021						QBT						
77	21/06/2021	CASH	ENO	LGT	TRE	VOC	BKY	NEA	NXT	UNI			
78	30/06/2021						BIO						
79	16/07/2021	OHLA						OHL					
80	20/09/2021	NXT											
81	22/11/2021						SPK						
82	20/12/2021	AZK	ENC	NEA	TRG		EDR	LGT	VOC				
83	20/06/2022	ATRY	HOME	IBG	VOC		ENC	ENO	GRE	NXT			
84	19/09/2022	NXT	TL5				HOME	MVC					

7. Indices IBEX®
IBEX® Indices

7.2 Composición histórica- IBEX SMALL CAP®
Historical Constituents - IBEX SMALL CAP®

Revisión / Review		Inclusiones / Additions					Exclusiones / Deletions				
Nº	fecha / date										
85	19/12/2022	BKY	ENER	HOME	OPDE	UBS	A3M	ECR	EZE	NXT	TRG
86	27/12/2022	NXT					TLGO				
87	03/05/2023						TL5				
88	19/06/2023	ECR	LGT	RLIA	TLGO	TRG	ATRY	IBG	MCM	TRE	
89	18/12/2023	DOM	GAM	MCM	NTH	REN	LGT	RJF	RLIA	TLGO	TUB
		RIO					VOC				

7.2 Composición histórica- IBEX TOP DIVIDENDO®
Historical Constituents - IBEX TOP DIVIDENDO®

Composición inicial (enero 2000) / Initial Constituents (January 2000)

ACE	ACR	AGS	ALD	AMP	AUM	AZK	BVA	CAN	CAP	CRI	DRC	ELE	FAE
GCO	IBE	MAP	MDF	MPV	PAS	POP	PSG	REP	URA	ZOT			

Revisión / Review		Inclusiones / Additions					Exclusiones / Deletions						
Nº	fecha / date												
1	01/01/2001	ACX	AEA	ENC	MVC	VAL	AGS	AMP	BVA	CAN	DRC		
		VDR	ZRG				PSG	URA					
2	01/01/2002	ALT	BKT	COL	CRF	CTF	ACX	AEA	AZK	CRI	GCO		
		OHL	REE	TPI	URA		MDF	MPV	PAS	ZRG			
3	01/01/2003	ACX	AGS	AZK	BBVA	EAD	ACR	ALT	CRF	FAE	MAP		
		SAB	TUB	UNF			REP	VAL	VDR				
4	01/01/2004	ALT	ANA	EVA	FER	LOG	ACE	AUM	AZK	EAD	ENC		
		SAN	URB				OHL	URA					
5	01/01/2005	ABE	ENG	GAM	GAS	SYV	AGS	ANA	CTF	EVA	FER		
		TEF	VIS				LOG	TUB					
6	01/01/2006	CPF	CPL	DIN	ENC	EUR	ALD	CEP	COL	ENG	MVC		
		EVA	FCC	LOR	TRG		SYV	UNF	URB	VIS			
7	01/01/2007	A3TV	ENG	IDR	MAP	MCM	ACX	ENC	EUR	EVA	GAM		
		REP	TL5	URA			LOR	TPI	TRG				
8	02/10/2007						ELE						
9	27/11/2007						URA						
10	11/02/2008	ELE	EVA	TRG	REN	BTO	ENG	REE	MCM	IDR	ABE		
		ACS	ACX	VOC	BME		BKT						
11	09/02/2009	ENC	FER	IBLA	MDF	PRS	ACS	ACX	DIN	ELE	EVA		
		SPS	SYV	TUB			IBE	REN	ZOT				
12	04/08/2009	ABE	ACS	CRI	DIN	ENG	CFG	ENC	IBLA	PRS	SYV		
		IBE	MCM	PAS			SPS	TUB	VOC				
13	04/12/2009						FER						
14	08/02/2010	ANA	ELE	FER	UPL	VIS	A3TV	ABE	CPL	PAS	TRG		
		ZOT											
15	07/02/2011	ALM	ABE	A3TV	BKT	IDR	BTO	MCM	REP	TL5	UPL		
		REE					VIS						
16	06/02/2012	PRM	TL5	TRE	UPL		BKT	DIN	IBE	SAB			
17	09/07/2012	ADV					UPL						
18	11/02/2013	ACX	BKT	ENC	IBE	PAC	ALM	ELE	PRM	TL5	TRE		
		REP					ZOT						
19	10/02/2014	EBRO	FDR	OHL	TRE	VIS	A3M	BKT	FCC	PAC	POP		
20	09/02/2015	FAE	ABG.P	ZOT	PAC		ADV	FDR	VIS	ANA			
21	08/02/2016	ABE	BKT	DIA	LGT	MTS	ABG.B	EBRO	FAE	IBE	IDR		
		PRM	TUB				PAC	ZOT					
22	06/02/2017	A3M	ANA	IAG	IBE	SAB	ACX	BKT	LGT	MDF	MTS		
		SAY	TL5	ZOT			OHL	PRM	TUB				
23	05/02/2018	ACX	FAE	LOG	LRE	MRL	CABK	ENC	IAG	SAB	ZOT		
24	09/05/2018						ABE						
25	17/07/2018						HIS						
26	04/02/2019	AENA	BKIA	CABK	ENC	SAB	ACS	ANA	DIA	FER			
		ZOT											
27	03/02/2020	ACS	BKT	CASH	CIE	IAG	CABK	ENC	FAE	IBE	MRL		
		SCYR	UNI				SAB	TRE					
28	08/06/2020						BME						
29	01/02/2021	CABK	EKT	FAE	IBE	MCM	A3M	AENA	BKT	CIE	IAG		
		NEA	PSG	SAB	VIS		SAN	TL5	UNI				
30	29/03/2021						BKIA						
31	02/08/2021						EKT						
32	01/02/2022	BKT	EBRO	ENO	FCC	MRL	BBVA	CABK	SAB				
33	04/04/2022						ZOT						
34	13/06/2022	RED					REE						
35	06/02/2023	A3M	AEDAS	BBVA	CABK	COL	CASH	EBRO	ENO	FAE	FCC		
		FDR	HOME	LDA			MCM	VIS					

Composición inicial/ Initial Constituents

ADZ	AENA	BKT	CABK	CASH	EBRO	IBE	MAP	REE	RLIA
-----	------	-----	------	------	------	-----	-----	-----	------

Revisión / Review		Inclusiones/ Additions					Exclusiones/ Deletions				
Nº	fecha/ date										
1	24/06/2019	BBVA	IAG	ITX	LRE	ORY	AENA				
		SAN	SPK								
2	22/06/2020	ENC	ENG	FAE	GALQ	MDF	CABK	IBE			
		MEL	PHM	REP	TL5						
3	21/06/2021	ALM	APPS	CABK	COL	EAT	ENG	MDF	TL5		
		EKT	GRE	IBE	PRM	RIO					
		SOL									
4	20/09/2021	—					EKT				
5	22/11/2021	—					SPK				
6	30/12/2021	DOM	LOG	TEF							
7	13/06/2022	RED					REE				
8	20/06/2022	ADX	ALNT	ANA	ANE	CBAV	ADZ	ALM	DOM	EAT	RIO
		CIE	ENG	IDR	LDA	LIB					
		MDF	NEA	OLE	PRS	SAB					
		TRG	UNI								
9	19/06/2023	A3M	ALM	ATRY	CLNX	DIA	CBAV	LIB	TRG		
		DOM	GEST	GRF	MVC	ROVI					
		VOC									

7.2 Composición histórica- IBEX GROWTH MARKET® ALL SHARE

Historical Constituents - IBEX GROWTH MARKET® ALL SHARE

Composición inicial (junio 2017)

ABB	AGIL	ALC	ATRY	BNT	CAR	CLE	CLR	CMM	COM	EBI	ECG	EWT	FACE
GIGA	GRE	GRI	HMR	IKM	IMG	INC	LLN	MAS	MED	MONI	NBI	NEOL	NEU
ONL	PANG	SEC	THK	VOZ	ZNK								

Revisión / Review		Inclusiones / Additions					Exclusiones / Deletions		
Nº	fecha / date								
1	28/06/2017	TQT							
2	03/07/2017	ELZ							
3	14/07/2017					MAS			
4	27/09/2017					NEU	NEOL		
5	02/11/2017					ONL			
6	14/11/2017	NTX		ONL					
7	15/12/2017	GRN							
8	13/03/2018	RBT							
9	20/04/2018	CRB				ONL			
10	03/05/2018					ECG			
11	22/05/2018	ADL				BNT			
12	18/06/2018	ECG							
13	10/07/2018	TR1							
14	25/07/2018	ALQ							
15	15/08/2018					THK			
16	01/10/2018					ECG			
17	31/10/2018					TQT			
18	01/11/2018					EBI			
19	26/11/2018					CAR			
20	27/11/2018	EBI							
21	27/12/2018					IMG			
22	25/01/2019					CRB			
23	25/02/2019					HMR			
24	30/04/2019					EWT	IKM		
25	03/05/2019					EBI			
26	04/06/2019	EWT							
27	19/08/2019					ABB			
28	26/08/2019	KOM							
29	09/12/2019	IZER							
30	13/12/2019	HLZ							
31	16/12/2019					GRE			
33	18/02/2020	AKI				EBI			
34	06/03/2020	MAKS							
35	31/03/2020					VOZ			
36	05/05/2020					EWT			
37	02/07/2020					AKI			
38	24/07/2020	AKI							
39	04/08/2020					IMG			
40	09/11/2020	IMG							
41	11/11/2020					AKI			
42	19/11/2020	DOMO							
43	02/12/2020					IMG			
44	17/12/2020	AGS							
45	04/05/2021					AGIL	INC		
46	07/05/2021					AGS			
47	28/05/2021	AGIL							
48	25/06/2021	ART							

7.2 Composición histórica- IBEX GROWTH MARKET® ALL SHARE

Historical Constituents - IBEX GROWTH MARKET® ALL SHARE

Revisión / Review		Inclusiones / Additions		Exclusiones / Deletions	
Nº	fecha / date				
49	06/07/2021	PAR			
50	21/07/2021	EIDF			
51	22/07/2021	END			
52	29/07/2021	MIO			
53	05/08/2021	LLYC			
54	06/08/2021	AMEN			
55	12/11/2021	CITY			
56	15/12/2021	SNG			
57	29/12/2021	SPH			
58	07/02/2022			ATRY	
59	18/03/2022	ENRS			
60	29/03/2022	VYT			
61	31/05/2022	SAI			
62	08/07/2022	LAB			
63	13/07/2022	HAN		GRN	
64	11/08/2022	APG			
65	12/08/2022	USI			
66	22/08/2022	BST		ADL	
67	16/12/2022	SCO			
68	27/12/2022	ETC			
69	04/01/2023	ATSI			
70	08/03/2023	GGC			
71	13/04/2023	PR2	PR3		
72	24/04/2023	SAI.B			
73	28/04/2023			EIDF	
74	02/05/2023	GGR			
75	03/05/2023			LAB	
76	17/07/2023	COX	LAB		
77	20/07/2023			MONI	
78	26/07/2023	INDXA			
79	03/08/2023	VANA			
80	11/09/2023	EIDF			
81	06/10/2023			CLE	
82	19/10/2023	RSS			
83	23/10/2023			EEP	
84	23/11/2023	NAT		IFF	
85	14/12/2023	IFLEX			

7.2 Composición histórica- IBEX GROWTH MARKET® 15

Historical Constituents - IBEX GROWTH MARKET® 15

Composición inicial (junio 2017)

ALC CAR COM EBI ECG EWT FACE HMR IKM INC MAS NBI NEU ONL
PANG

Revisión / Review		Inclusiones / Additions						Exclusiones / Deletions						
Nº	fecha / date													
1	14/07/2017							MAS						
2	18/09/2017	ABB						ECG	HMR					
3	27/09/2017							NEU						
4	19/03/2018	AGIL	ATRY	GIGA	GRN	IKM	EEP	GRE	PANG	ZNK				
5	22/05/2018	ADL						BNT						
6	24/09/2018	GRE	NBI	RBT	LLN		AGIL	ELZ	IKM	MONI				
7	01/11/2018							EBI						
8	26/11/2018							CAR						
9	18/03/2019	EBI	VOZ											
10	30/04/2019							EWT						
11	03/05/2019							EBI						
12	04/06/2019	EWT												
13	25/06/2019	EBI												
14	19/08/2019							ABB						
15	23/09/2019	AGIL	ELZ	MED				COM	LLN					
16	16/12/2019							GRE						
17	18/02/2020	AKI						EBI						
18	23/03/2020	CLR	COM	HLZ	IZE	LLN	ALC	MED	RBT	VOZ				
19	05/05/2020							EWT						
20	02/07/2020							AKI						
21	24/07/2020	AKI												
22	21/09/2020	ALC	MAKS					NBI						
23	11/11/2020							AKI						
24	22/03/2021	480S	AGS	NTX	PRO		CLR	COM	MAKS					
25	04/05/2021							AGIL						
26	07/05/2021							AGS						
27	28/05/2021	AGIL												
28	20/09/2021	ART	CLR	COM	MAKS	PAR	480S	ALC	NTX	PRO				
29	07/02/2022							ATRY						
30	21/03/2022	EIDF	END	SNG	TR1		ART	CLR	MAKS					
31	13/07/2022							GRN						
32	22/08/2022	BST						ADL						
33	19/09/2022	CLR	ENRS	HAN				IZER	SNG					
34	20/03/2023	CITY	SAI	ETC				ELZ	HAN	TR1				
35	28/04/2023							EIDF						
36	18/09/2023	ART	COX	ELZ	GGR	SPH	AGIL	COM	ENRS	GIGA				

Fecha / Date	IBEX 35®	IBEX MEDIUM CAP®	IBEX SMALL CAP®	IBEX TOP DIVIDENDO®	IBEX GENDER EQUALITY	IBEX GRO A.S.	IBEX GRO15
02/01/23	8.369,7	13.014,3	7.368,7	2.566,3	7.368,7	1.961,0	2.372,3
03/01/23	8.397,4	13.019,8	7.426,6	2.575,8	7.426,6	1.979,6	2.409,0
04/01/23	8.559,8	13.192,6	7.518,4	2.612,2	7.518,4	2.009,6	2.471,9
05/01/23	8.607,6	13.170,6	7.543,9	2.593,7	7.543,9	2.011,0	2.469,5
06/01/23	8.701,1	13.327,5	7.674,8	2.618,0	7.674,8	2.024,9	2.512,7
09/01/23	8.694,9	13.308,9	7.836,5	2.616,6	7.836,5	2.023,6	2.489,7
10/01/23	8.712,7	13.271,9	7.919,2	2.622,5	7.919,2	2.040,3	2.507,5
11/01/23	8.726,3	13.234,6	8.012,0	2.618,3	8.012,0	2.047,4	2.521,0
12/01/23	8.828,1	13.256,8	8.063,0	2.638,3	8.063,0	2.044,3	2.508,5
13/01/23	8.881,7	13.332,9	8.066,9	2.640,4	8.066,9	2.044,7	2.507,7
16/01/23	8.871,1	13.373,2	8.139,8	2.642,7	8.139,8	2.054,5	2.542,5
17/01/23	8.890,4	13.507,6	8.176,5	2.643,6	8.176,5	2.046,7	2.539,5
18/01/23	8.933,3	13.483,3	8.219,2	2.641,7	8.219,2	2.038,4	2.529,2
19/01/23	8.793,1	13.355,9	8.067,7	2.612,2	8.067,7	2.039,5	2.527,9
20/01/23	8.918,2	13.455,0	8.160,0	2.625,1	8.160,0	2.048,1	2.535,8
23/01/23	8.944,1	13.511,3	8.287,7	2.630,7	8.287,7	2.061,0	2.558,0
24/01/23	8.967,1	13.521,9	8.299,1	2.631,6	8.299,1	2.056,8	2.532,8
25/01/23	8.957,5	13.546,6	8.305,7	2.617,1	8.305,7	2.061,6	2.539,8
26/01/23	9.035,6	13.628,5	8.399,9	2.622,6	8.399,9	2.064,0	2.568,9
27/01/23	9.060,2	13.698,7	8.479,5	2.627,2	8.479,5	2.059,2	2.570,0
30/01/23	9.049,3	13.703,8	8.493,1	2.628,4	8.493,1	2.061,3	2.568,4
31/01/23	9.034,0	13.714,1	8.445,2	2.627,6	8.445,2	2.061,7	2.560,0
01/02/23	9.098,1	13.898,5	8.424,1	2.639,6	8.424,1	2.058,6	2.553,5
02/02/23	9.229,7	13.958,9	8.469,4	2.655,9	8.469,4	2.056,6	2.562,1
03/02/23	9.225,6	14.004,4	8.492,1	2.642,5	8.492,1	2.060,4	2.564,6
06/02/23	9.159,2	13.909,9	8.516,6	2.621,0	8.516,6	2.056,8	2.546,7
07/02/23	9.172,4	13.994,9	8.430,0	2.626,3	8.430,0	2.055,5	2.543,8
08/02/23	9.227,3	14.050,3	8.520,9	2.640,7	8.520,9	2.052,4	2.540,4
09/02/23	9.243,5	14.039,1	8.607,3	2.639,6	8.607,3	2.051,7	2.535,4
10/02/23	9.117,4	13.831,3	8.496,6	2.621,1	8.496,6	2.039,7	2.512,1
13/02/23	9.210,3	13.865,8	8.556,1	2.642,1	8.556,1	2.048,1	2.525,4
14/02/23	9.263,2	13.867,1	8.567,2	2.648,7	8.567,2	2.059,3	2.526,5
15/02/23	9.294,8	13.906,1	8.533,6	2.648,6	8.533,6	2.059,5	2.522,2
16/02/23	9.327,3	13.881,0	8.578,3	2.657,4	8.578,3	2.057,3	2.517,4
17/02/23	9.333,0	13.900,0	8.596,7	2.675,9	8.596,7	2.045,1	2.499,4
20/02/23	9.281,3	13.893,2	8.673,6	2.668,0	8.673,6	2.054,4	2.514,2
21/02/23	9.252,1	13.935,3	8.610,6	2.659,1	8.610,6	2.044,0	2.502,6
22/02/23	9.172,7	13.883,6	8.478,6	2.638,9	8.478,6	2.040,9	2.485,7
23/02/23	9.231,6	13.922,8	8.527,8	2.662,8	8.527,8	2.030,8	2.453,8
24/02/23	9.201,5	13.796,7	8.495,2	2.662,8	8.495,2	2.033,5	2.454,7
27/02/23	9.314,3	13.900,7	8.553,6	2.694,4	8.553,6	2.038,7	2.464,0
28/02/23	9.394,6	13.880,3	8.552,8	2.683,4	8.552,8	2.034,0	2.456,2
01/03/23	9.322,9	13.851,3	8.598,9	2.654,1	8.598,9	2.032,9	2.448,3
02/03/23	9.327,3	13.925,4	8.557,7	2.661,7	8.557,7	2.035,5	2.453,4
03/03/23	9.464,2	13.976,9	8.611,3	2.678,0	8.611,3	2.029,8	2.429,1
06/03/23	9.511,0	13.857,4	8.596,2	2.688,3	8.596,2	2.031,8	2.410,4
07/03/23	9.411,1	13.789,9	8.593,6	2.672,7	8.593,6	2.028,2	2.402,1
08/03/23	9.466,1	13.891,7	8.532,0	2.677,7	8.532,0	2.037,9	2.403,2
09/03/23	9.423,2	13.808,6	8.543,6	2.660,9	8.543,6	2.057,2	2.433,9
10/03/23	9.285,0	13.760,0	8.455,4	2.629,1	8.455,4	2.029,6	2.386,2
13/03/23	8.958,9	13.482,7	8.262,3	2.565,6	8.262,3	2.010,4	2.380,9
14/03/23	9.159,0	13.692,1	8.436,1	2.606,8	8.436,1	2.020,9	2.395,4
15/03/23	8.759,1	13.394,9	8.129,4	2.519,5	8.129,4	2.005,6	2.369,3
16/03/23	8.890,2	13.501,8	8.176,5	2.535,0	8.176,5	2.018,5	2.376,4
17/03/23	8.719,3	13.350,9	8.075,7	2.501,5	8.075,7	2.013,5	2.369,0

Fecha / Date	IBEX 35®	IBEX MEDIUM CAP®	IBEX SMALL CAP®	IBEX TOP DIVIDENDO®	IBEX GENDER EQUALITY	IBEX GRO A.S.	IBEX GRO15
20/03/23	8.833,1	13.369,3	8.089,6	2.538,2	8.089,6	2.014,7	2.386,3
21/03/23	9.049,4	13.510,5	8.151,0	2.577,3	8.151,0	2.028,6	2.401,7
22/03/23	9.009,3	13.455,4	8.057,0	2.559,2	8.057,0	2.043,2	2.423,2
23/03/23	8.970,0	13.575,6	7.996,2	2.548,4	7.996,2	2.041,6	2.424,2
24/03/23	8.792,5	13.432,0	7.855,4	2.503,8	7.855,4	2.026,2	2.402,3
27/03/23	8.906,1	13.501,1	7.873,0	2.525,5	7.873,0	2.027,9	2.401,3
28/03/23	8.944,3	13.454,3	7.834,4	2.524,8	7.834,4	2.023,7	2.384,6
29/03/23	9.070,7	13.560,0	7.909,8	2.562,5	7.909,8	2.019,2	2.383,6
30/03/23	9.207,1	13.695,3	8.020,6	2.592,8	8.020,6	2.020,2	2.400,1
31/03/23	9.232,5	13.703,0	8.041,4	2.599,7	8.041,4	2.018,5	2.396,4
03/04/23	9.157,4	13.724,7	8.074,0	2.589,3	8.074,0	2.015,4	2.374,2
04/04/23	9.183,2	13.741,4	8.074,9	2.586,1	8.074,9	2.011,2	2.365,0
05/04/23	9.254,6	13.691,5	8.050,4	2.589,1	8.050,4	2.008,4	2.354,4
06/04/23	9.312,3	13.710,4	8.078,4	2.610,9	8.078,4	2.005,2	2.344,7
11/04/23	9.237,7	13.683,9	7.975,7	2.609,8	7.975,7	2.016,8	2.361,8
12/04/23	9.278,7	13.636,8	7.971,6	2.620,3	7.971,6	2.023,3	2.400,9
13/04/23	9.310,0	13.707,6	7.993,6	2.629,4	7.993,6	2.016,8	2.382,2
14/04/23	9.362,9	13.688,5	7.947,6	2.631,5	7.947,6	2.029,3	2.402,1
17/04/23	9.378,5	13.820,4	7.962,7	2.643,7	7.962,7	2.004,4	2.339,8
18/04/23	9.421,9	13.809,7	8.000,8	2.652,0	8.000,8	2.013,8	2.376,8
19/04/23	9.494,8	13.812,1	8.029,7	2.668,2	8.029,7	2.011,0	2.368,9
20/04/23	9.450,9	13.678,4	7.977,1	2.654,0	7.977,1	2.002,4	2.358,5
21/04/23	9.415,6	13.671,2	7.945,0	2.641,3	7.945,0	2.000,7	2.353,2
24/04/23	9.406,4	13.664,3	7.915,6	2.632,4	7.915,6	2.001,5	2.343,3
25/04/23	9.290,3	13.495,7	7.839,5	2.600,8	7.839,5	1.997,3	2.337,4
26/04/23	9.293,7	13.530,3	7.776,4	2.608,1	7.776,4	1.992,3	2.312,3
27/04/23	9.314,6	13.468,0	7.886,8	2.625,9	7.886,8	1.997,9	2.307,0
28/04/23	9.241,0	13.461,3	7.860,2	2.621,2	7.860,2	2.000,2	2.313,5
02/05/23	9.082,0	13.343,6	7.739,7	2.572,8	7.739,7	1.991,7	2.291,8
03/05/23	9.076,7	13.249,5	7.653,4	2.576,7	7.653,4	1.985,2	2.282,2
04/05/23	9.043,6	13.373,0	7.583,9	2.556,9	7.583,9	1.982,3	2.268,0
05/05/23	9.147,3	13.637,7	7.694,2	2.585,4	7.694,2	1.982,3	2.268,6
08/05/23	9.211,3	13.629,2	7.767,5	2.603,5	7.767,5	1.976,5	2.282,6
09/05/23	9.183,2	13.585,7	7.745,6	2.594,8	7.745,6	1.977,1	2.276,9
10/05/23	9.167,7	13.642,7	7.779,0	2.595,8	7.779,0	1.971,1	2.272,5
11/05/23	9.182,8	13.616,7	7.726,1	2.586,0	7.726,1	1.956,4	2.236,3
12/05/23	9.234,1	13.550,0	7.729,5	2.585,3	7.729,5	1.944,3	2.200,8
15/05/23	9.201,5	13.515,0	7.678,7	2.579,5	7.678,7	1.942,5	2.194,8
16/05/23	9.191,4	13.464,8	7.703,1	2.576,0	7.703,1	1.942,8	2.183,2
17/05/23	9.211,6	13.448,1	7.723,5	2.573,6	7.723,5	1.940,0	2.193,5
18/05/23	9.213,1	13.495,8	7.739,0	2.574,5	7.739,0	1.943,2	2.196,1
19/05/23	9.251,5	13.532,3	7.753,8	2.588,7	7.753,8	1.951,8	2.201,8
22/05/23	9.305,0	13.532,8	7.765,9	2.600,0	7.765,9	1.958,4	2.230,4
23/05/23	9.267,0	13.579,1	7.756,0	2.608,9	7.756,0	1.957,4	2.213,5
24/05/23	9.163,5	13.454,1	7.698,9	2.583,1	7.698,9	1.960,1	2.211,3
25/05/23	9.116,1	13.394,9	7.636,5	2.563,7	7.636,5	1.961,9	2.208,3
26/05/23	9.191,1	13.439,6	7.687,7	2.579,0	7.687,7	1.960,5	2.198,2
29/05/23	9.180,1	13.457,2	7.654,7	2.582,3	7.654,7	1.956,0	2.182,4
30/05/23	9.167,5	13.355,4	7.595,8	2.584,2	7.595,8	1.953,3	2.192,9
31/05/23	9.050,2	13.190,9	7.518,7	2.555,4	7.518,7	1.946,3	2.155,5
01/06/23	9.167,5	13.190,8	7.543,7	2.578,5	7.543,7	1.946,1	2.166,8
02/06/23	9.317,3	13.453,9	7.676,9	2.625,8	7.676,9	1.944,9	2.172,0
05/06/23	9.289,1	13.482,7	7.710,7	2.627,2	7.710,7	1.946,5	2.172,4
06/06/23	9.310,8	13.573,2	7.708,6	2.635,1	7.708,6	1.945,8	2.180,9
07/06/23	9.359,8	13.511,2	7.712,7	2.641,4	7.712,7	1.939,2	2.169,2

Fecha / Date	IBEX 35®	IBEX MEDIUM CAP®	IBEX SMALL CAP®	IBEX TOP DIVIDENDO®	IBEX GENDER EQUALITY	IBEX GRO A.S.	IBEX GRO15
08/06/23	9.338,3	13.465,6	7.759,3	2.644,9	7.759,3	1.939,4	2.173,1
09/06/23	9.309,7	13.513,8	7.764,9	2.641,1	7.764,9	1.938,8	2.160,9
12/06/23	9.344,4	13.539,6	7.942,4	2.648,3	7.942,4	1.929,4	2.126,0
13/06/23	9.333,7	13.506,4	7.945,6	2.636,2	7.945,6	1.925,7	2.115,8
14/06/23	9.432,8	13.604,7	7.968,2	2.646,2	7.968,2	1.935,2	2.140,6
15/06/23	9.430,8	13.461,4	7.918,4	2.642,3	7.918,4	1.934,4	2.143,7
16/06/23	9.495,0	13.568,1	7.926,8	2.656,8	7.926,8	1.933,3	2.143,5
19/06/23	9.431,9	13.424,5	7.914,7	2.635,8	7.914,7	1.932,7	2.157,9
20/06/23	9.439,8	13.350,6	7.865,3	2.601,2	7.865,3	1.945,9	2.195,0
21/06/23	9.436,4	13.282,7	7.970,3	2.613,5	7.970,3	1.940,4	2.176,8
22/06/23	9.364,7	13.272,0	7.989,4	2.600,8	7.989,4	1.937,4	2.167,0
23/06/23	9.265,8	13.195,1	7.931,2	2.586,1	7.931,2	1.939,4	2.164,7
26/06/23	9.274,0	13.127,2	7.980,0	2.591,2	7.980,0	1.932,7	2.148,9
27/06/23	9.393,0	13.130,7	7.948,9	2.612,9	7.948,9	1.931,1	2.166,8
28/06/23	9.481,3	13.257,6	8.049,2	2.633,9	8.049,2	1.936,9	2.185,9
29/06/23	9.510,6	13.241,8	8.039,6	2.628,1	8.039,6	1.934,6	2.169,3
30/06/23	9.593,0	13.374,8	8.062,1	2.642,9	8.062,1	1.932,4	2.172,4
03/07/23	9.644,8	13.474,4	8.116,5	2.660,2	8.116,5	1.935,4	2.184,7
04/07/23	9.588,4	13.467,4	8.187,8	2.632,8	8.187,8	1.932,2	2.175,5
05/07/23	9.486,3	13.428,5	8.192,6	2.605,7	8.192,6	1.930,6	2.175,4
06/07/23	9.285,0	13.260,1	8.079,6	2.565,4	8.079,6	1.925,5	2.151,9
07/07/23	9.248,8	13.318,4	8.122,6	2.572,6	8.122,6	1.920,6	2.133,8
10/07/23	9.252,9	13.312,1	8.111,6	2.573,7	8.111,6	1.913,6	2.102,7
11/07/23	9.331,1	13.351,4	8.112,6	2.600,0	8.112,6	1.918,3	2.118,5
12/07/23	9.453,7	13.427,3	8.169,1	2.628,5	8.169,1	1.916,3	2.130,8
13/07/23	9.478,7	13.420,1	8.178,3	2.628,8	8.178,3	1.917,7	2.162,8
14/07/23	9.438,3	13.361,4	8.195,2	2.604,5	8.195,2	1.906,0	2.136,0
17/07/23	9.438,0	13.319,3	8.186,3	2.602,9	8.186,3	1.901,5	2.135,0
18/07/23	9.455,7	13.455,8	8.196,8	2.601,8	8.196,8	1.896,2	2.128,5
19/07/23	9.451,8	13.477,1	8.242,9	2.627,9	8.242,9	1.892,6	2.109,7
20/07/23	9.519,6	13.459,2	8.226,1	2.637,5	8.226,1	1.895,1	2.116,4
21/07/23	9.571,5	13.497,0	8.217,2	2.647,4	8.217,2	1.893,3	2.090,1
24/07/23	9.543,5	13.513,1	8.058,9	2.647,3	8.058,9	1.884,8	2.081,9
25/07/23	9.519,2	13.616,4	8.125,9	2.651,5	8.125,9	1.888,9	2.098,0
26/07/23	9.600,5	13.724,9	8.161,6	2.667,4	8.161,6	1.891,2	2.078,1
27/07/23	9.694,7	13.846,2	8.129,6	2.680,7	8.129,6	1.891,1	2.101,2
28/07/23	9.685,1	13.759,4	8.112,3	2.690,2	8.112,3	1.893,7	2.113,0
31/07/23	9.641,5	13.686,5	8.117,7	2.671,6	8.117,7	1.896,1	2.112,8
01/08/23	9.502,9	13.636,4	8.107,6	2.645,0	8.107,6	1.893,3	2.098,0
02/08/23	9.328,7	13.564,9	8.046,7	2.605,9	8.046,7	1.898,6	2.115,6
03/08/23	9.307,1	13.450,0	8.035,2	2.604,3	8.035,2	1.902,0	2.104,6
04/08/23	9.368,4	13.509,1	8.044,4	2.625,9	8.044,4	1.905,3	2.105,0
07/08/23	9.358,6	13.454,6	8.027,5	2.633,9	8.027,5	1.898,5	2.093,2
08/08/23	9.301,8	13.431,9	7.987,5	2.616,5	7.987,5	1.900,3	2.095,5
09/08/23	9.354,4	13.499,2	8.010,9	2.635,9	8.010,9	1.894,2	2.096,5
10/08/23	9.502,2	13.578,2	8.072,5	2.668,3	8.072,5	1.901,2	2.103,7
11/08/23	9.434,3	13.481,2	8.025,1	2.650,3	8.025,1	1.896,5	2.091,0
14/08/23	9.429,6	13.508,8	8.046,6	2.643,5	8.046,6	1.892,0	2.081,5
15/08/23	9.347,5	13.468,0	8.035,4	2.620,5	8.035,4	1.886,9	2.068,5
16/08/23	9.350,5	13.434,8	8.035,8	2.617,4	8.035,8	1.884,2	2.061,9
17/08/23	9.278,0	13.365,1	7.983,1	2.605,2	7.983,1	1.884,0	2.078,9
18/08/23	9.267,7	13.287,4	7.954,5	2.593,2	7.954,5	1.870,5	2.046,9
21/08/23	9.262,8	13.234,0	7.891,8	2.576,6	7.891,8	1.868,2	2.045,8
22/08/23	9.314,0	13.291,8	7.926,5	2.591,5	7.926,5	1.867,7	2.044,1
23/08/23	9.315,6	13.287,8	7.902,1	2.598,1	7.902,1	1.868,8	2.049,1

Fecha / Date	IBEX 35®	IBEX MEDIUM CAP®	IBEX SMALL CAP®	IBEX TOP DIVIDENDO®	IBEX GENDER EQUALITY	IBEX GRO A.S.	IBEX GRO15
24/08/23	9.324,7	13.263,6	7.904,6	2.605,7	7.904,6	1.865,2	2.019,2
25/08/23	9.338,9	13.335,8	7.902,9	2.611,1	7.902,9	1.876,4	2.037,4
28/08/23	9.490,1	13.440,9	7.930,0	2.633,9	7.930,0	1.874,1	2.043,6
29/08/23	9.581,2	13.576,6	7.965,8	2.660,5	7.965,8	1.869,3	2.042,8
30/08/23	9.551,1	13.567,2	7.979,1	2.663,7	7.979,1	1.870,6	2.055,3
31/08/23	9.505,9	13.616,8	7.990,6	2.653,9	7.990,6	1.861,3	2.040,8
01/09/23	9.449,6	13.588,1	7.986,9	2.649,9	7.986,9	1.863,3	2.039,7
04/09/23	9.416,3	13.583,4	7.997,8	2.637,0	7.997,8	1.843,8	1.995,1
05/09/23	9.392,0	13.487,3	8.005,1	2.630,6	8.005,1	1.845,1	2.000,8
06/09/23	9.314,4	13.410,0	7.958,5	2.621,5	7.958,5	1.840,4	1.997,6
07/09/23	9.310,0	13.362,0	7.938,4	2.622,5	7.938,4	1.847,0	2.021,5
08/09/23	9.364,6	13.331,6	7.911,1	2.633,8	7.911,1	1.840,8	1.983,4
11/09/23	9.435,2	13.408,9	7.928,8	2.654,4	7.928,8	1.829,2	2.004,4
12/09/23	9.455,4	13.371,3	7.908,1	2.661,9	7.908,1	1.813,3	1.998,5
13/09/23	9.424,1	13.341,5	7.887,8	2.654,2	7.887,8	1.798,2	1.980,5
14/09/23	9.549,0	13.450,2	7.903,4	2.679,4	7.903,4	1.803,4	1.976,9
15/09/23	9.549,7	13.407,0	7.831,1	2.663,8	7.831,1	1.809,5	1.986,1
18/09/23	9.482,1	13.355,3	7.795,4	2.659,1	7.795,4	1.813,8	2.019,0
19/09/23	9.527,2	13.399,3	7.850,0	2.676,9	7.850,0	1.807,0	2.022,6
20/09/23	9.645,8	13.391,5	7.857,1	2.694,4	7.857,1	1.813,4	1.980,7
21/09/23	9.548,9	13.288,0	7.797,5	2.677,0	7.797,5	1.811,8	2.002,4
22/09/23	9.502,0	13.274,1	7.764,9	2.662,4	7.764,9	1.803,2	2.002,5
25/09/23	9.386,0	13.107,5	7.700,1	2.624,6	7.700,1	1.800,9	1.995,0
26/09/23	9.366,9	13.017,7	7.656,3	2.622,0	7.656,3	1.795,0	1.991,1
27/09/23	9.331,9	13.010,3	7.650,1	2.607,4	7.650,1	1.793,0	1.985,5
28/09/23	9.426,8	13.117,8	7.709,7	2.628,6	7.709,7	1.783,1	1.971,3
29/09/23	9.428,0	13.121,3	7.698,0	2.642,7	7.698,0	1.785,9	1.950,3
02/10/23	9.319,0	13.079,8	7.689,8	2.614,8	7.689,8	1.781,4	1.936,0
03/10/23	9.165,5	12.923,2	7.542,5	2.585,2	7.542,5	1.765,0	1.872,3
04/10/23	9.102,9	12.860,7	7.456,6	2.564,5	7.456,6	1.756,1	1.862,1
05/10/23	9.157,7	12.880,2	7.474,2	2.579,5	7.474,2	1.745,3	1.841,9
06/10/23	9.235,8	12.953,0	7.507,8	2.594,3	7.507,8	1.755,6	1.867,3
09/10/23	9.151,3	12.731,6	7.433,5	2.587,5	7.433,5	1.755,1	1.877,8
10/10/23	9.352,1	12.950,5	7.557,6	2.624,1	7.557,6	1.748,1	1.850,8
11/10/23	9.360,4	12.970,3	7.700,8	2.644,6	7.700,8	1.742,4	1.841,1
12/10/23	9.336,0	12.998,7	7.692,8	2.642,8	7.692,8	1.749,1	1.859,7
13/10/23	9.232,9	12.879,8	7.633,0	2.622,3	7.633,0	1.748,4	1.854,9
16/10/23	9.287,1	12.813,7	7.698,9	2.633,7	7.698,9	1.739,2	1.824,3
17/10/23	9.298,5	12.777,3	7.729,6	2.631,3	7.729,6	1.726,6	1.790,4
18/10/23	9.212,7	12.679,5	7.669,3	2.612,3	7.669,3	1.716,8	1.770,6
19/10/23	9.146,8	12.598,4	7.621,7	2.604,8	7.621,7	1.710,9	1.748,6
20/10/23	9.029,1	12.486,4	7.550,5	2.575,6	7.550,5	1.708,7	1.751,8
23/10/23	8.995,5	12.434,1	7.474,4	2.555,9	7.474,4	1.709,9	1.753,6
24/10/23	8.975,8	12.503,2	7.481,2	2.551,9	7.481,2	1.709,2	1.784,4
25/10/23	8.984,8	12.491,7	7.370,2	2.543,7	7.370,2	1.705,8	1.774,6
26/10/23	8.962,8	12.370,2	7.360,5	2.546,4	7.360,5	1.697,4	1.758,4
27/10/23	8.918,3	12.371,4	7.362,4	2.538,9	7.362,4	1.703,9	1.773,5
30/10/23	9.013,9	12.445,8	7.381,5	2.559,6	7.381,5	1.701,2	1.754,0
31/10/23	9.017,3	12.460,3	7.420,7	2.564,8	7.420,7	1.706,5	1.753,3
01/11/23	9.075,0	12.455,9	7.394,4	2.561,8	7.394,4	1.711,7	1.753,9
02/11/23	9.260,4	12.733,5	7.488,5	2.604,2	7.488,5	1.713,5	1.738,6
03/11/23	9.293,9	12.762,8	7.608,2	2.630,9	7.608,2	1.726,0	1.769,1
06/11/23	9.241,5	12.729,2	7.570,3	2.617,3	7.570,3	1.728,3	1.780,4
07/11/23	9.235,9	12.679,7	7.523,4	2.606,6	7.523,4	1.742,0	1.817,9
08/11/23	9.283,8	12.696,6	7.521,1	2.611,1	7.521,1	1.741,6	1.818,0

Fecha / Date	IBEX 35®	IBEX MEDIUM CAP®	IBEX SMALL CAP®	IBEX TOP DIVIDENDO®	IBEX GENDER EQUALITY	IBEX GRO A.S.	IBEX GRO15
09/11/23	9.405,2	12.771,9	7.513,9	2.632,2	7.513,9	1.750,7	1.820,1
10/11/23	9.371,7	12.667,5	7.455,1	2.619,1	7.455,1	1.747,5	1.817,3
13/11/23	9.461,7	12.681,2	7.464,3	2.638,6	7.464,3	1.745,2	1.802,6
14/11/23	9.623,3	12.901,4	7.612,5	2.685,9	7.612,5	1.750,3	1.822,3
15/11/23	9.640,7	13.051,2	7.669,2	2.713,4	7.669,2	1.742,8	1.814,4
16/11/23	9.667,4	12.940,4	7.701,3	2.706,5	7.701,3	1.747,6	1.831,8
17/11/23	9.761,4	12.995,7	7.779,9	2.734,6	7.779,9	1.747,2	1.829,3
20/11/23	9.839,0	13.007,6	7.762,8	2.747,7	7.762,8	1.745,9	1.831,2
21/11/23	9.827,5	12.990,2	7.704,7	2.733,4	7.704,7	1.748,6	1.827,8
22/11/23	9.887,4	13.047,2	7.724,3	2.749,6	7.724,3	1.752,1	1.830,6
23/11/23	9.905,5	13.108,6	7.752,2	2.764,0	7.752,2	1.747,7	1.827,5
24/11/23	9.939,0	13.168,3	7.785,3	2.774,2	7.785,3	1.745,3	1.834,2
27/11/23	9.936,1	13.173,8	7.840,3	2.785,1	7.840,3	1.740,5	1.847,4
28/11/23	10.003,4	13.184,0	7.852,4	2.799,3	7.852,4	1.738,0	1.862,3
29/11/23	10.062,6	13.293,0	7.903,4	2.806,8	7.903,4	1.738,6	1.852,6
30/11/23	10.058,2	13.372,9	7.894,6	2.802,8	7.894,6	1.737,3	1.854,0
01/12/23	10.140,8	13.468,8	7.951,6	2.826,6	7.951,6	1.751,8	1.841,1
04/12/23	10.178,3	13.405,1	7.899,4	2.817,9	7.899,4	1.739,2	1.838,6
05/12/23	10.238,4	13.412,0	7.934,0	2.829,6	7.934,0	1.735,7	1.853,3
06/12/23	10.258,1	13.433,1	7.930,4	2.828,4	7.930,4	1.745,0	1.859,3
07/12/23	10.146,0	13.434,7	7.883,8	2.811,9	7.883,8	1.734,8	1.851,7
08/12/23	10.223,4	13.526,8	7.945,9	2.826,2	7.945,9	1.740,1	1.869,5
11/12/23	10.198,0	13.440,0	7.884,5	2.804,7	7.884,5	1.737,4	1.879,9
12/12/23	10.118,7	13.349,7	7.836,8	2.771,1	7.836,8	1.725,9	1.869,8
13/12/23	10.096,1	13.358,4	7.802,9	2.772,5	7.802,9	1.720,9	1.847,1
14/12/23	10.171,7	13.501,2	7.931,5	2.806,9	7.931,5	1.717,2	1.841,9
15/12/23	10.095,6	13.526,1	7.905,6	2.788,9	7.905,6	1.722,8	1.859,2
18/12/23	10.054,9	13.506,9	7.877,6	2.780,3	7.877,6	1.734,4	1.908,3
19/12/23	10.106,7	13.607,1	7.941,5	2.783,0	7.941,5	1.726,0	1.874,7
20/12/23	10.101,0	13.638,1	7.908,7	2.778,2	7.908,7	1.729,0	1.874,2
21/12/23	10.104,3	13.649,6	7.927,1	2.773,2	7.927,1	1.728,1	1.873,3
22/12/23	10.111,9	13.563,6	7.919,4	2.777,3	7.919,4	1.732,0	1.844,7
27/12/23	10.121,8	13.609,4	7.912,6	2.779,6	7.912,6	1.727,7	1.826,3
28/12/23	10.086,2	13.572,5	7.936,0	2.763,9	7.936,0	1.736,6	1.832,0
29/12/23	10.102,1	13.549,3	7.945,7	2.764,6	7.945,7	1.750,7	1.805,8

Mes Month	Niveles / Levels					Volumen efectivo / Turnover € x 1.000.000		
	cierre / close	inicial / open	máximo / max	mínimo / min	medio / mid	ordinario / ord	especiales/spec	bloques/block
1	9.034,0	8.369,7	9.082,8	8.283,7	8.815,1	20.792,0	296,8	4.318,4
2	9.394,6	9.098,1	9.442,8	9.046,2	9.237,5	20.689,4	464,3	1.731,7
3	9.232,5	9.322,9	9.528,3	8.501,2	9.117,9	28.059,0	858,7	6.141,9
4	9.241,0	9.157,4	9.540,5	9.135,5	9.322,5	16.081,7	310,6	9.938,8
5	9.050,2	9.082,0	9.326,6	8.967,3	9.174,5	17.841,0	406,1	3.526,3
6	9.593,0	9.167,5	9.642,3	9.105,9	9.378,2	18.428,3	897,9	4.564,2
7	9.641,5	9.644,8	9.741,9	9.169,8	9.491,9	16.323,0	328,3	4.315,9
8	9.505,9	9.502,9	9.657,2	9.192,7	9.383,3	15.070,7	236,7	2.997,3
9	9.428,0	9.449,6	9.672,2	9.238,5	9.443,1	16.497,8	345,9	2.645,2
10	9.017,3	9.319,0	9.495,1	8.879,3	9.148,0	18.843,4	413,6	6.378,8
11	10.058,2	9.075,0	10.103,8	8.999,8	9.626,4	20.070,8	235,9	2.361,4
12	10.102,1	10.140,8	10.301,3	10.023,8	10.139,7	16.623,9	875,4	3.679,3
						225.321,1	5.670,1	52.599,1

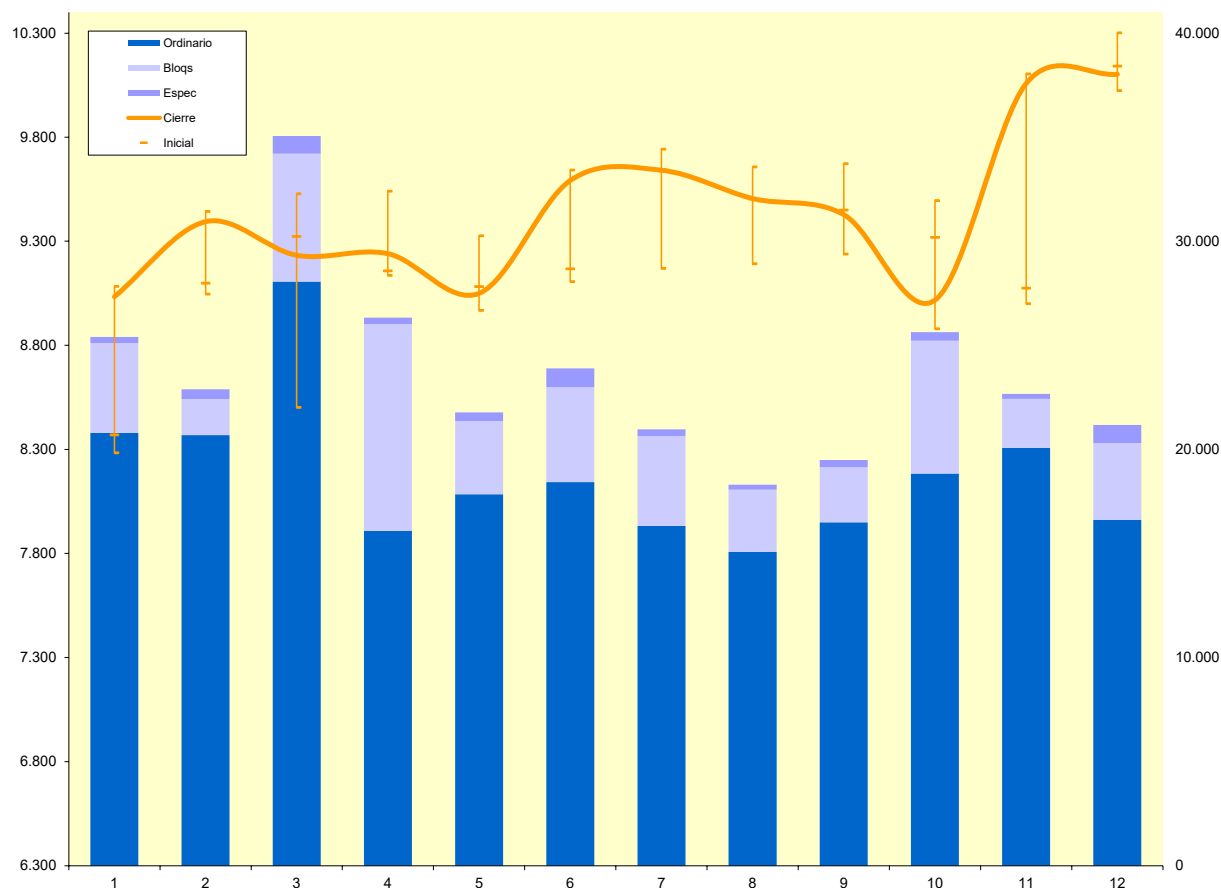

Mes Month	Niveles / Levels					Volumen efectivo / Turnover € x 1.000.000		
	cierre / close	inicial / open	máximo / max	mínimo / min	medio / mid	ordinario / ord	especiales/spec	bloques/block
1	13.714,1	13.014,3	13.753,2	12.900,1	13.392,3	626,0	4,5	20,2
2	13.880,3	13.898,5	14.156,3	13.676,3	13.916,0	737,1	0,5	11,9
3	13.703,0	13.851,3	14.027,5	13.102,6	13.632,2	815,0	9,5	23,7
4	13.461,3	13.724,7	13.877,3	13.321,2	13.666,5	494,5	1,9	9,4
5	13.190,9	13.343,6	13.711,2	13.138,4	13.476,7	549,8	6,3	14,8
6	13.374,8	13.190,8	13.640,4	13.042,9	13.387,7	600,8	79,7	31,4
7	13.686,5	13.474,4	13.889,6	13.246,9	13.484,6	479,5	1,4	13,7
8	13.616,8	13.636,4	13.727,4	13.211,0	13.447,1	417,8	2,8	32,7
9	13.121,3	13.588,1	13.673,6	12.971,6	13.325,0	460,5	1,1	13,6
10	12.460,3	13.079,8	13.200,5	12.354,0	12.711,8	492,4	3,9	46,6
11	13.372,9	12.455,9	13.416,8	12.425,5	12.927,8	562,9	4,6	34,1
12	13.549,3	13.468,8	13.660,5	13.348,7	13.502,8	515,2	8,3	23,0
						6.751,3	124,7	275,0

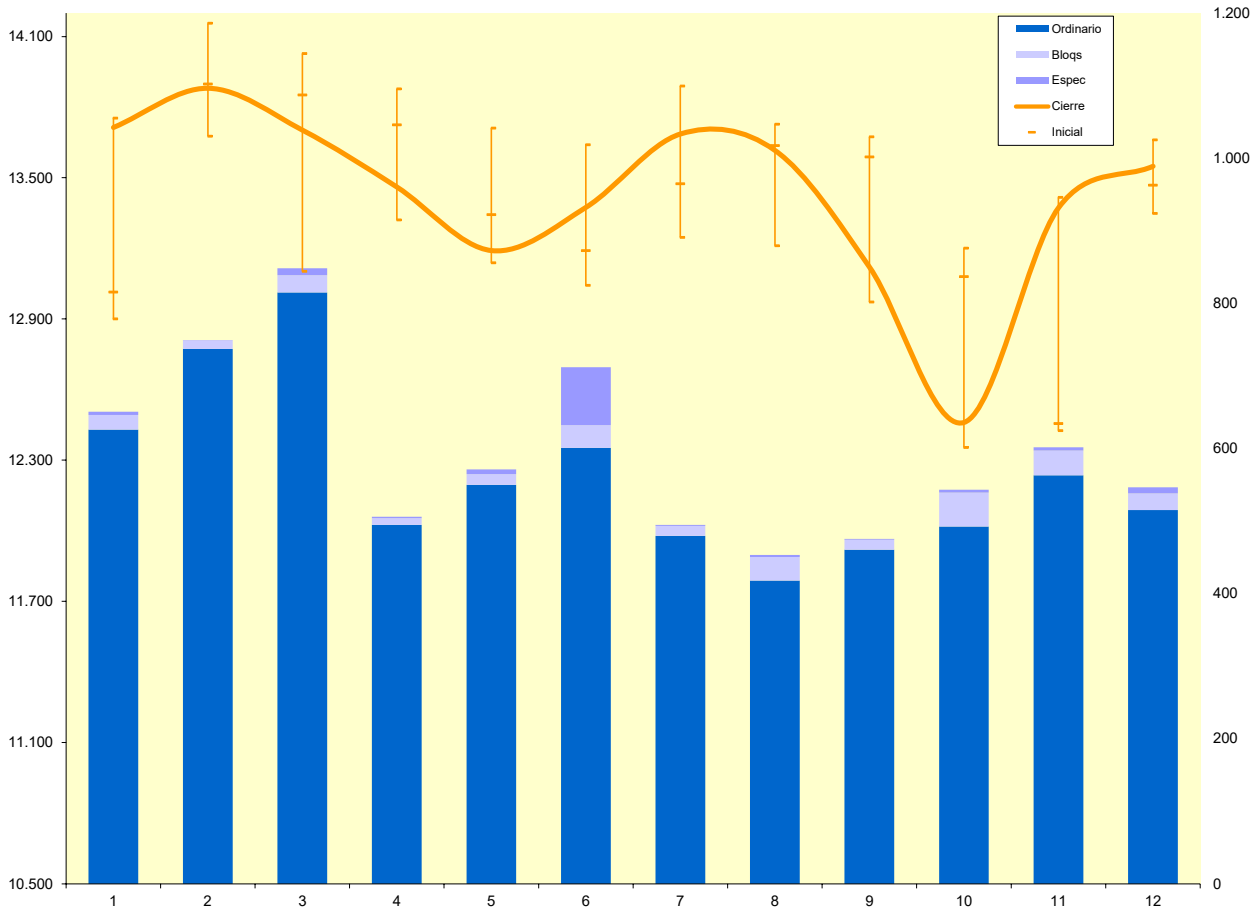

Fecha Date	Niveles / Levels					Volumen efectivo / Turnover € x 1.000.000		
	cierre / close	inicial / open	máximo / max	mínimo / min	medio / mid	ordinario / ord	especiales/spec	bloques/block
1	8.445,2	7.368,7	8.508,4	7.239,7	8.041,1	384,8	7,5	3,5
2	8.552,8	8.424,1	8.685,1	8.414,2	8.534,1	350,0	0,7	13,4
3	8.041,4	8.598,9	8.647,2	7.818,7	8.234,7	330,2	0,1	5,6
4	7.860,2	8.074,0	8.148,0	7.770,5	7.964,4	188,6	0,5	10,7
5	7.518,7	7.739,7	7.905,4	7.516,4	7.696,9	189,0	0,0	5,3
6	8.062,1	7.543,7	8.084,8	7.519,7	7.878,6	281,3	1,9	15,5
7	8.117,7	8.116,5	8.264,0	8.028,2	8.154,3	268,7	0,2	15,3
8	7.990,6	8.107,6	8.173,8	7.882,2	7.991,6	205,9	0,1	4,6
9	7.698,0	7.986,9	8.042,7	7.629,2	7.844,6	175,9	0,0	6,6
10	7.420,7	7.689,8	7.758,1	7.313,3	7.536,8	165,5	0,0	4,8
11	7.894,6	7.394,4	7.921,6	7.381,3	7.660,1	215,1	3,0	7,2
12	7.945,7	7.951,6	7.994,6	7.792,0	7.909,2	188,6	2,2	9,0
						2.943,8	16,3	101,5

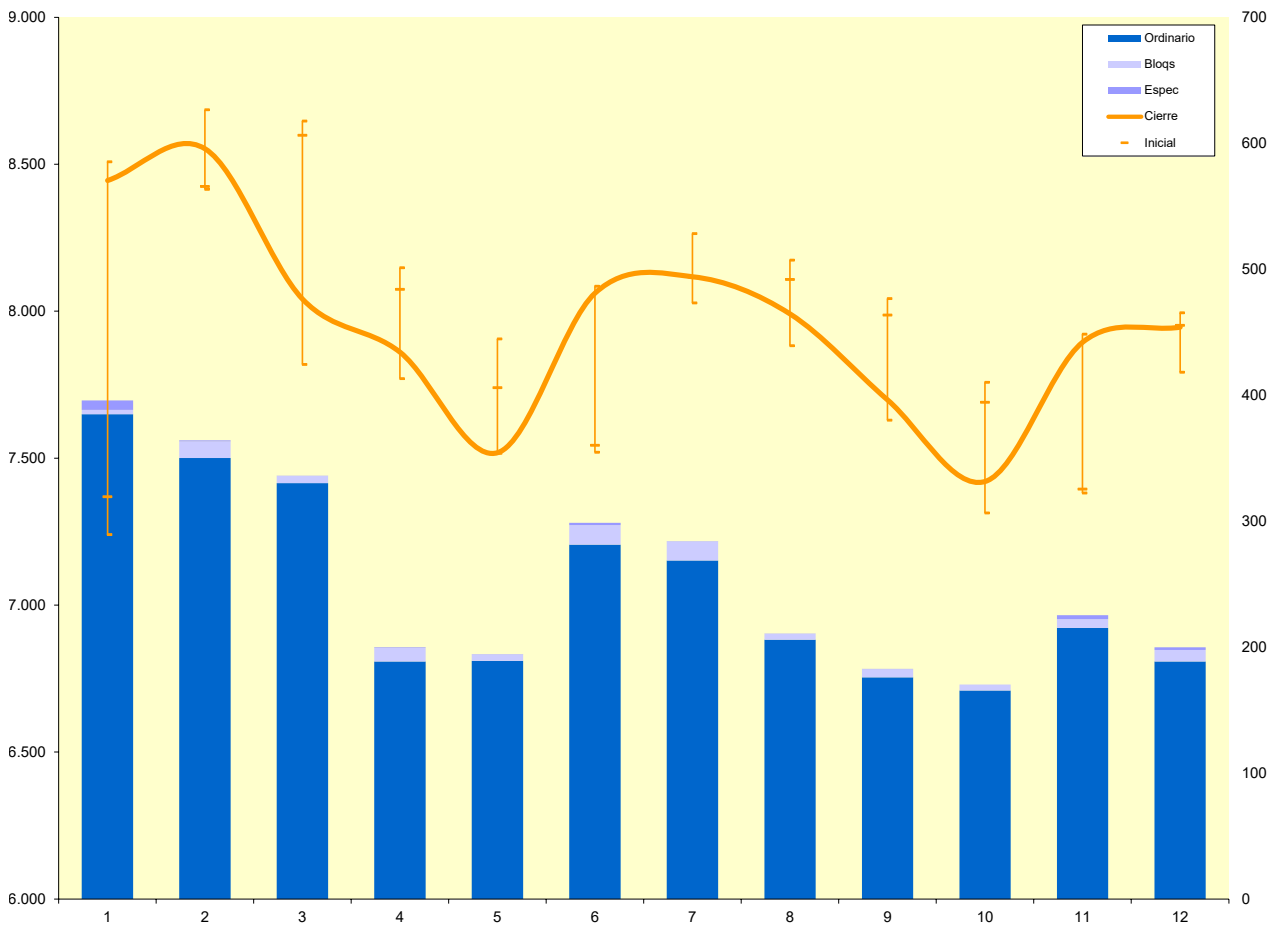

7.4 Niveles y volúmenes - IBEX TOP DIVIDENDO®

Levels and Volumes - IBEX TOP DIVIDENDO®

Fecha Date	Niveles / Levels					Volumen efectivo / Turnover € x 1.000.000		
	cierre / close	inicial / open	máximo / max	mínimo / min	medio / mid	ordinario / ord	especiales/spec	bloques/block
1	2.627,6	2.566,3	2.652,1	2.544,7	2.620,6	7.508,3	195,1	2.792,3
2	2.683,4	2.639,6	2.698,1	2.610,9	2.651,4	9.504,5	382,7	1.078,2
3	2.599,7	2.654,1	2.697,0	2.460,6	2.590,6	14.152,7	527,4	4.437,7
4	2.621,2	2.589,3	2.680,6	2.579,3	2.623,0	8.574,0	252,0	4.891,2
5	2.555,4	2.572,8	2.629,0	2.542,1	2.582,1	9.483,4	327,4	1.167,0
6	2.642,9	2.578,5	2.674,8	2.562,7	2.625,9	9.481,4	561,5	3.300,9
7	2.671,6	2.660,2	2.697,8	2.552,1	2.628,5	8.577,2	250,2	2.902,4
8	2.653,9	2.645,0	2.678,5	2.572,5	2.624,4	7.912,9	176,9	1.765,3
9	2.642,7	2.649,9	2.698,9	2.601,6	2.647,8	8.507,1	153,6	1.603,4
10	2.564,8	2.614,8	2.658,4	2.527,3	2.589,9	9.867,1	204,7	2.342,4
11	2.802,8	2.561,8	2.813,7	2.549,9	2.696,6	10.411,1	143,9	644,1
12	2.764,6	2.826,6	2.839,3	2.758,7	2.793,9	8.719,7	630,3	2.792,4
						112.699,5	3.805,7	29.717,3

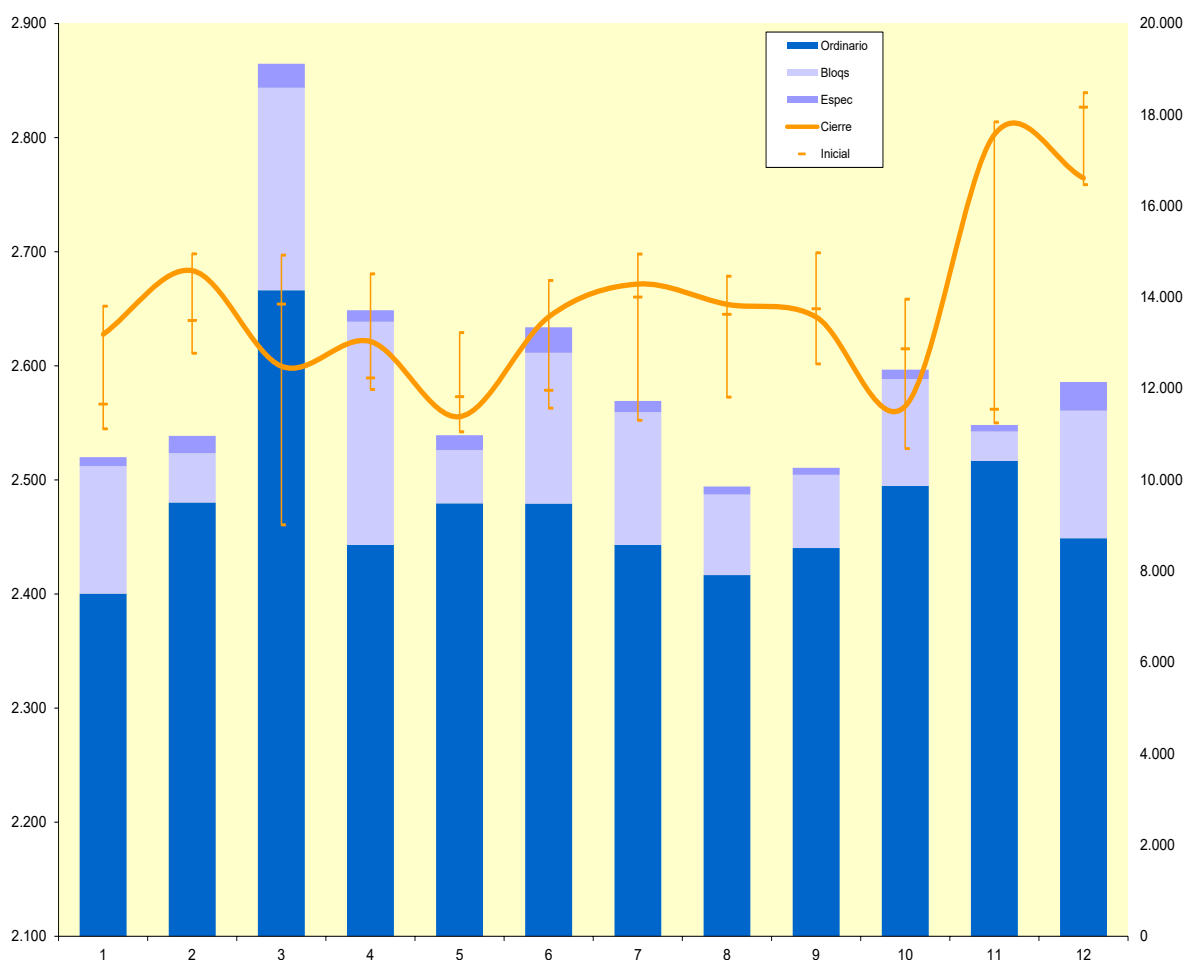

	Último / Last		Máximo / Max.		Mínimo / Min.		% Dif.
IBEX 35®							
Ejercicio 2022	8.229,10	30/12/2022	8.992,70	30/05/2022	7.189,60	13/10/2022	-5,56%
Ejercicio 2023	10.102,10	29/12/2023	10.301,30	06/12/2023	8.283,70	02/01/2023	22,76%
IBEX 35® CON DIVIDENDOS							
Ejercicio 2022	26.332,90	30/12/2022	28.168,70	30/05/2022	22.567,00	07/03/2022	-2,03%
Ejercicio 2023	33.718,00	29/12/2023	34.281,70	06/12/2023	26.507,60	02/01/2023	28,05%
IBEX 35® INVERSO							
Ejercicio 2022	2.158,90	30/12/2022	2.569,50	07/03/2022	2.042,90	30/05/2022	-1,32%
Ejercicio 2023	1.760,30	29/12/2023	2.145,20	02/01/2023	1.723,70	06/12/2023	-18,46%
IBEX MEDIUM CAP®							
Ejercicio 2022	12.798,50	30/12/2022	13.911,40	07/01/2022	11.480,30	29/09/2022	-7,36%
Ejercicio 2023	13.549,30	29/12/2023	14.156,30	08/02/2023	12.354,00	27/10/2023	5,87%
IBEX SMALL CAP®							
Ejercicio 2022	7.185,20	30/12/2022	7.265,30	08/06/2022	7.172,30	13/10/2022	-12,82%
Ejercicio 2023	7.945,70	29/12/2023	8.685,10	21/02/2023	7.239,70	02/01/2023	10,58%
IBEX TOP DIVIDENDO®							
Ejercicio 2022	2.527,90	30/12/2022	2.818,80	30/05/2022	2.252,30	13/10/2022	1,17%
Ejercicio 2023	2.764,60	29/12/2023	2.839,30	06/12/2023	2.460,60	20/03/2023	9,36%

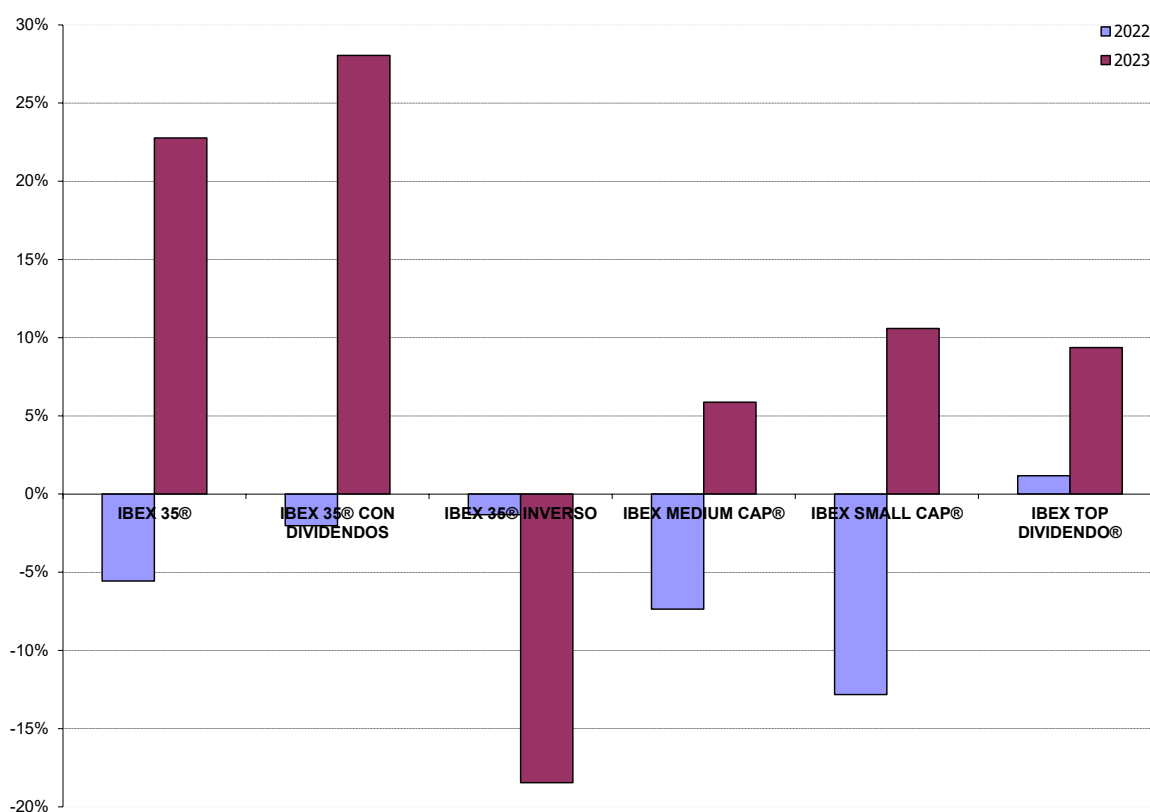

Representatividad de los índices <i>Index representativity</i>	Capitalización al cierre última sesión del año/ <i>Capitalisation at close of last session of the year</i>	% capitalización <i>% capitalisation</i>	Efectivo anual <i>Annual Turnover</i>	% efectivo <i>% turnover</i>
Sistema Interconexión Bursátil	852.318.152.922,08		301.248.951.575,34	
IBEX 35®	520.388.738.103,13	61,06%	283.590.246.638,69	94,14%
IBEX TOP DIVIDENDO®	1.123.786,86	0,00%	146.222.412.022,24	48,54%
IBEX MEDIUM CAP®	22.124.111.092,33	2,60%	7.151.036.376,29	2,37%
IBEX SMALL CAP®	4.999.450.974,55	0,59%	3.061.537.981,50	1,02%

Efectivos máx y mín. <i>Max. Min. Turnover</i>	Máximo <i>Max.</i>	Fecha <i>Date</i>	Mínimo <i>Min</i>	Fecha <i>Date</i>	Último <i>Last</i>	Fecha <i>Date</i>
IBEX 35®	3.533.889.491,03	17-03-23	375.530.989,15	29-05-23	618.782.999,63	29-12-23
IBEX TOP DIVIDENDO®	2.102.035.003,51	17-03-23	218.517.578,20	29-05-23	316.940.457,52	29-12-23
IBEX MEDIUM CAP®	115.700.677,60	13-06-23	12.657.895,17	28-08-23	25.276.596,40	29-12-23
IBEX SMALL CAP®	37.897.336,67	28-02-23	4.193.161,64	01-11-23	15.826.008,64	29-12-23

Índice	IBEX 35®	IBEX 35® CON DIVIDENDOS	IBEX 35® INVERSO	IBEX MEDIUM CAP®	IBEX SMALL CAP®	IBEX TOP DIVIDENDO®
IBEX 35®	100,00%					
IBEX 35® CON DIVIDENDOS	99,74%	100,00%				
IBEX 35® INVERSO	-99,71%	-99,96%	100,00%			
IBEX MEDIUM CAP®	74,01%	73,90%	-74,10%	100,00%		
IBEX SMALL CAP®	68,39%	69,30%	-69,21%	64,60%	100,00%	
IBEX TOP DIVIDENDO®	89,53%	89,52%	-89,46%	74,24%	71,36%	100,00%
Rentabilidades	22,76%	28,05%	-18,46%	5,87%	10,58%	9,36%

Comparación Índices IBEX®
Período: 30/12/2022- 29/12/2023

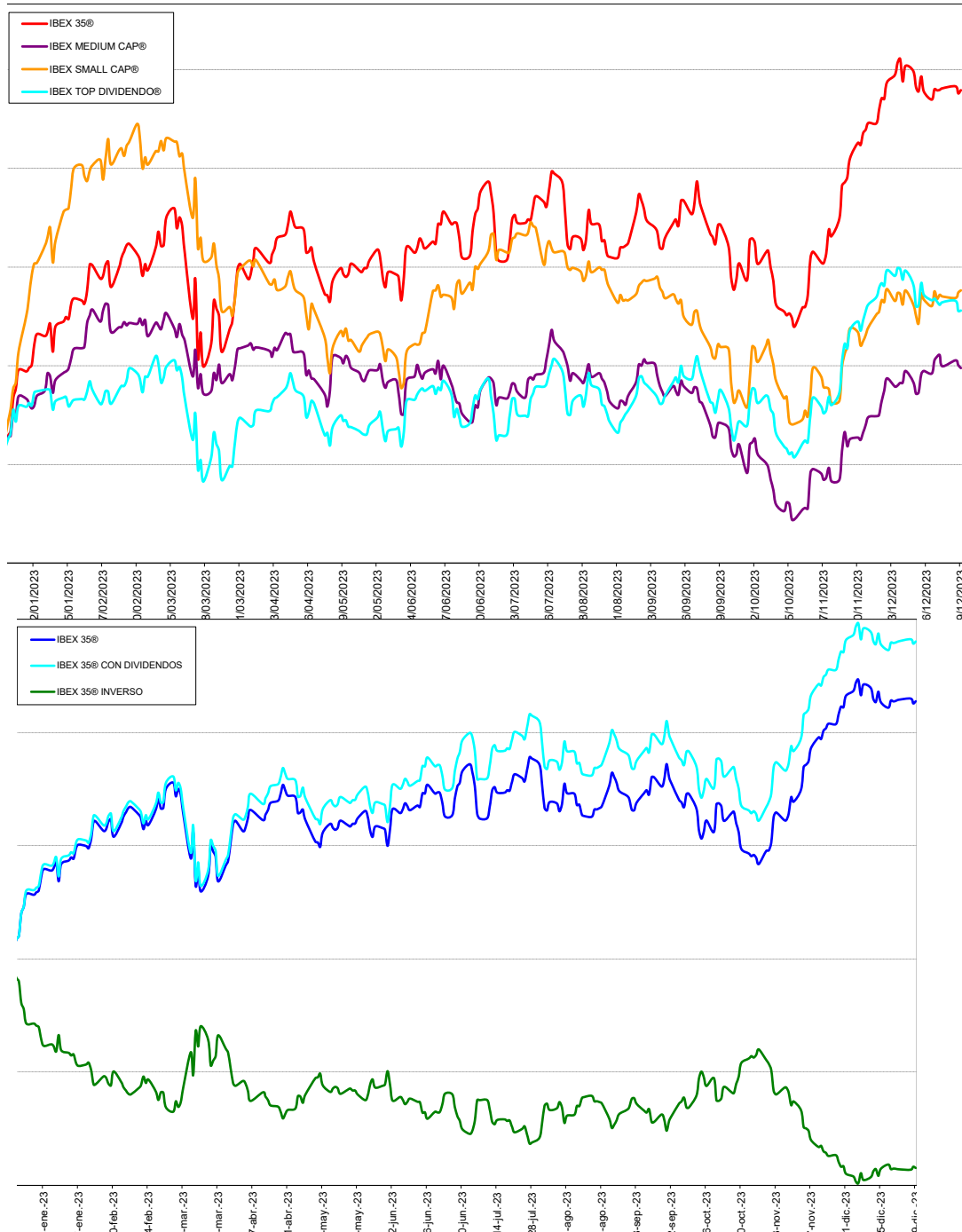

Volatilidad de los índices.**Período: 30/12/22 – 29/12/23**

El cuadro muestra la volatilidad de los índices en el año calculada como la desviación típica anualizada de la serie de rentabilidades logarítmicas diarias. El gráfico muestran la evolución de la volatilidad diaria de los índices IBEX® calculada como la desviación típica anualizada de la rentabilidad de los índices con respecto a su rentabilidad media diaria.

2023	Volatilidad media (%)
IBEX 35®	10,32%
IBEX MEDIUM CAP®	8,11%
IBEX SMALL CAP®	9,64%
IBEX TOP DIVIDENDO®	8,95%

Volatilidad Diaria de los índices IBEX®
Ejercicio 2023

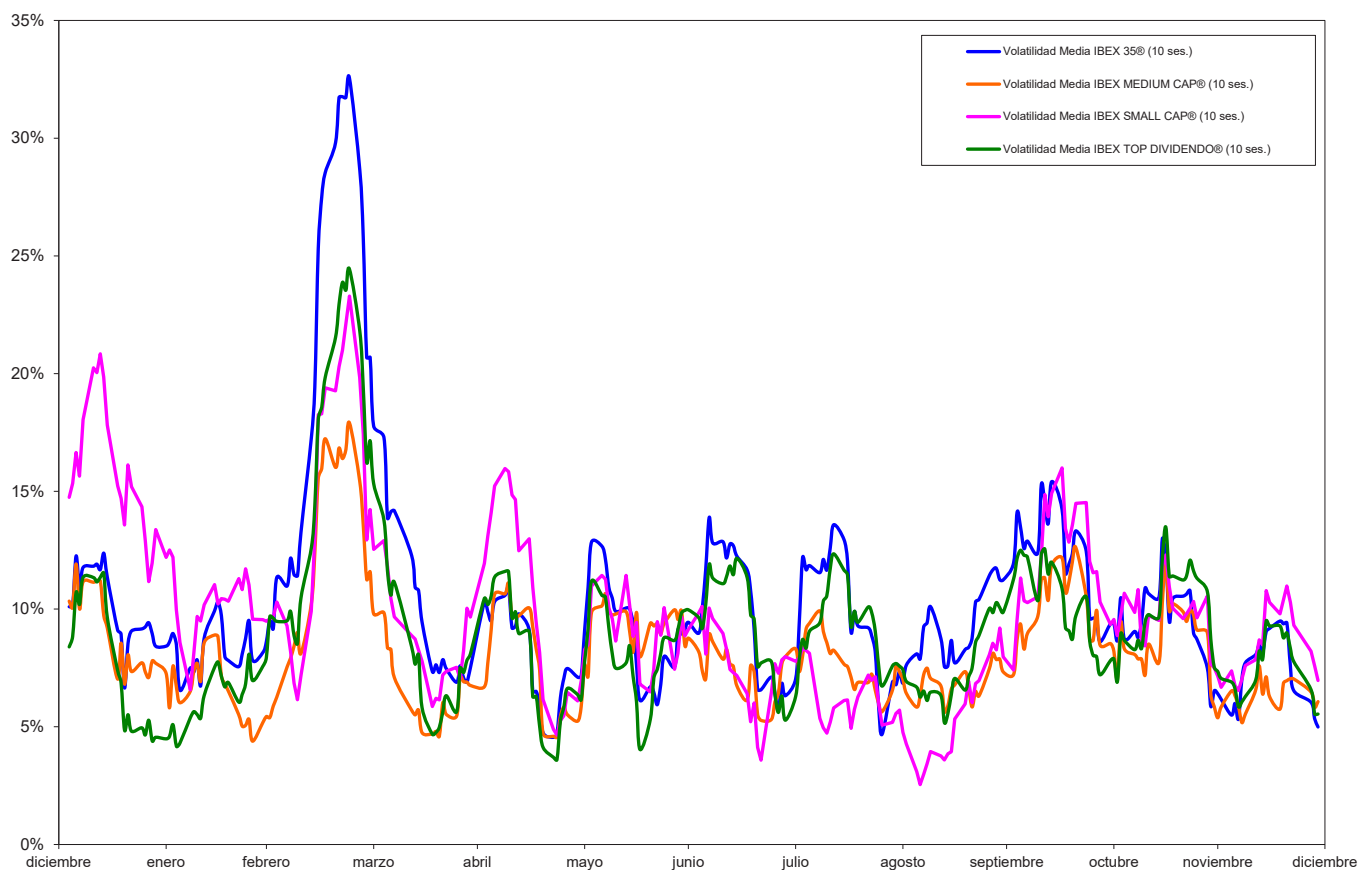

.Sensitivity: C1 - Public

Indice/Index	Cód./ Sym.	Nombre/ Name	PER B° Earnings		Pay Out		Rent.Div./ Div. Yield	
			2022	2023	2022	2023	2022	2023
C	A3M	ATRESMEDIA	11,83	6,37	63,83	83,75	5,40	13,16
I D	ACS	ACS CONST.	12,98	2,52	118,44	18,81	9,30	7,48
I D	ACX	ACERINOX	12,35	2,45	54,22	15,93	4,39	6,49
S	AEDAS	AEDAS HOMES	10,18	5,68	57,73	89,06	5,81	15,67
C	ALB	COR.ALBA	58,40	6,83	56,70	23,62	0,97	3,46
C	ALM	ALMIRALL	0,00	55,96	0,00	115,14	1,64	2,06
I	ANA	ACCIONA	18,22	24,51	42,44	58,63	2,33	2,39
C	APPS	APPLUS SERVI	43,89	22,18	81,43	51,85	1,86	2,34
S	AZK	AZKOYEN	12,17	10,67	47,19	40,76	3,88	3,82
I	BBVA	BBVA	8,01	5,92	21,20	36,75	2,65	6,21
I D	BKT	BANKINTER	3,01	12,15	15,64	54,44	5,20	4,48
I	CABK	CAIXABANK	2,70	11,31	4,03	45,04	1,11	3,98
C	CAF	AUXIL. FF.CC	14,72	11,98	16,08	45,22	1,09	3,77
S D	CASH	PROSE. CASH	38,96	19,65	120,88	86,43	3,15	4,40
C	CIE	CIE AUTOMOT.	12,03	10,55	27,17	33,75	2,23	3,20
I	CLNX	CELLNEX	0,00	0,00	0,00	0,00	0,09	0,17
I	COL	INM.COLONIAL	21,98	4,86	62,26	19,41	2,67	3,99
C	DOM	GL. DOMINION	15,55	13,69	7,76	33,44	0,53	2,44
C D	EBRO	EBRO FOODS	13,20	11,98	59,41	15,53	4,50	1,30
C	ECR	ERCROS	13,54	4,51	0,00	11,84	0,00	2,62
I D	ELE	ENDESA	19,48	12,29	174,88	65,32	8,98	5,31
C	ENC	ENCE			0,00	138,04	0,00	9,75
I D	ENG	ENAGAS	12,70	18,41	105,11	202,54	8,27	11,00
D	ENO	ELECNOR	11,12	10,02	36,37	34,60	3,27	3,45
C D	FAE	FAES	13,95	20,51	80,61	42,07	5,78	2,05
D	FCC	FCC	10,82	6,73	40,61	30,54	3,61	4,54
I	FDR	FLUIDRA	31,92	11,61	36,27	67,98	1,14	5,85
I	FER	FERROVIAL	0,00	12,44	0,00	35,18	1,82	2,83
C	GEST	GESTAMP	19,66	10,97	16,79	31,56	0,85	2,88
S	GSJ	G.E.SAN JOSE			29,59	46,79	2,04	2,53
S	HOME	NEINOR H.	7,71	6,84	37,03	40,53	4,74	5,92
I D	IBE	IBERDROLA	20,46	15,70	82,26	65,22	4,05	4,15
I	IDR	INDRA A	25,97	12,19	40,92	17,17	1,58	1,41
I	ITX	INDITEX	34,57	20,56	26,66	52,14	0,77	2,54
C	LDA	LINEA DIRECT	13,05	11,13	57,93	72,54	4,44	6,52
I D	LOG	LOGISTA	12,99	18,00	150,48	168,57	11,58	9,36
I D	MAP	MAPFRE	8,97	7,54	67,71	60,90	7,55	8,07
S D	MCM	MIQUEL COST.	7,95	11,86	38,92	42,27	3,79	3,56
I D	MRL	MERLIN PROP.	25,58	5,07	120,28	40,43	4,70	7,98
I	MTS	ARCEL.MITTAL			0,00	0,00	0,74	1,24
S D	NEA	CORREA	11,45	10,49	32,44	44,15	2,83	4,21
I D	NTGY	NATURGY	0,00	18,30	0,00	90,32	4,65	4,94
C	PHM	PHARMA MAR	15,70	13,95	16,52	14,11	1,05	1,01
C D	PSG	PROSEGUR	30,22	17,82	162,20	190,60	5,37	10,69
I D	REP	REPSOL	38,05	5,38	213,13	24,63	5,75	4,58
S	RJF	REIG JOFRE	46,50	33,43	64,72	61,05	1,38	1,83
I	ROVI	LABORAT.ROVI	50,16	10,66	25,91	28,26	0,52	2,65
I	SAB	B. SABADELL	43,29	7,06	0,00	40,05	0,00	5,68
I	SAN	SANTANDER	8,94	5,04	23,11	19,74	2,58	3,92
I D	SCYR	SACYR	241,22	0,00	1033,71	0,00	4,20	4,42
I D	TEF	TELEFONICA	2,27	36,59	18,36	324,29	7,74	8,86
C	TLGO	TALGO	0,00	17,79	0,00	42,06	0,00	2,36
I	UNI	UNICAJA	15,79	2,27	28,45	5,49	1,07	2,42
C	VID	VIDRALA	13,76	20,61	19,41	30,92	1,34	1,50
C D	VIS	VISCOFAN	20,46	20,93	60,78	63,62	2,97	3,04

Cód. Índice Sym. Index	Liquidez ex-post		Δ	Liquidez ex-ante / Ex-ante Liquidity				Δ	Replicabilidad (%) / Replicability (%)				
	Efectivo anual annual	/ Turnover mes month		horquilla / spread media% / pond.% average / weight avg		λ anual annual	λ mes month		horquilla spread 1 Cont.	Aport. contrib. 1 Cont.	horquilla spread 5 Cont.	Aport. contrib. 5 Cont.	
A3M	C D	21,82	34,42	+	0,20	0,50	178.497	25.874	-				
ACS	I D	327,31	400,19	+	0,05	0,18	1.697.402	85.539	-	0,06	0,001	0,07	0,001
ACX	I D	160,32	132,43	-	0,08	0,33	1.047.590	71.693	-	0,07	0,000	0,08	0,000
ADX	S	11,70	6,25	-	0,69	1,59	34.757	2.323	-				
ADZ		0,45	0,18	-	1,84	5,58	3.597	319	-				
AEDASS	D	9,49	6,06	-	0,42	1,10	66.002	3.808	-				
AENA	I	394,72	355,98	-	0,06	0,20	1.682.721	82.812	-	0,07	0,003	0,08	0,003
AI	S	17,02	9,69	-	0,81	2,68	36.397	2.751	-				
AIR		10,58	8,55	-	0,18	0,27	486.479	20.128	-				
ALB		8,29	6,19	-	0,67	1,31	90.168	2.009	-				
ALM	C	52,57	42,65	-	0,17	0,48	286.846	9.988	-				
ALNT		1,83	1,99	+	0,99	2,31	21.881	2.676	-				
AMP	S	5,79	13,86	+	0,64	1,57	19.395	1.119	-				
AMS	I	840,31	618,16	-	0,05	0,19	2.276.507	112.097	-	0,06	0,003	0,07	0,004
ANA	I	268,21	210,76	-	0,08	0,26	1.464.820	61.630	-	0,08	0,001	0,08	0,001
ANE	I	215,72	175,93	-	0,12	0,50	926.842	40.975	-	0,12	0,000	0,12	0,000
APAM		0,94	0,68	-	1,30	3,22	44.521	2.535	-				
APPS	C	48,21	16,08	-	0,15	0,40	489.065	44.729	-				
ARM		0,67	1,22	+	3,39	12,18	3.627	90	-				
ATRY		1,65	1,66	+	1,10	2,96	13.022	449	-				
AZK	S	0,98	2,04	+	1,30	3,42	13.561	1.161	-				
BBVA	I D	1.798,81	1.394,42	-	0,03	0,14	2.986.410	152.333	-	0,04	0,004	0,06	0,005
BKT	I D	351,16	294,63	-	0,06	0,22	1.380.615	71.110	-	0,07	0,001	0,07	0,001
BKY	S	26,31	10,63	-	0,70	1,82	46.694	2.114	-				
CABK	I D	864,74	838,31	-	0,04	0,16	2.116.981	123.303	-	0,05	0,002	0,07	0,003
CAF	C	24,49	20,49	-	0,31	1,06	210.642	11.167	-				
CASH	S	5,89	5,17	-	0,53	1,44	52.588	3.679	-				
CBAV		1,24	0,92	-	1,45	4,64	15.392	780	-				
CCEP		1,37	2,16	+	0,45	1,24	176.398	14.882	-				
CIE	C	26,95	26,05	-	0,27	0,69	229.653	7.333	-				
CLNX	I	786,63	592,67	-	0,05	0,18	1.846.185	71.352	-	0,06	0,003	0,07	0,003
COL	I D	127,47	124,38	-	0,13	0,51	645.225	38.686	-	0,14	0,001	0,14	0,001
DIA	S	7,85	4,50	-	0,93	4,41	53.215	4.595	-				
DOM	S	6,46	9,53	+	0,68	1,62	48.455	1.492	-				
EAT		0,48	0,52	+	2,55	6,18	5.898	490	-				
EBRO	C	15,07	23,84	+	0,24	0,88	144.617	10.920	-				
ECR	S	9,90	6,08	-	0,45	1,45	78.424	4.184	-				
EDR	C	12,18	9,96	-	0,52	1,36	69.099	2.081	-				
ELE	I D	479,03	380,52	-	0,05	0,17	1.818.712	76.435	-	0,06	0,001	0,06	0,001
ENC	C	65,26	28,50	-	0,26	0,65	297.722	9.958	-				
ENER	S	1,76	1,92	+	1,11	3,15	13.613	420	-				
ENG	I D	289,89	319,59	+	0,05	0,20	1.728.468	77.769	-	0,06	0,000	0,06	0,000
ENO		8,26	18,64	+	0,45	1,68	67.102	8.244	-				
FAE	C	18,01	10,10	-	0,37	1,18	198.149	6.943	-				
FCC	C	12,16	15,39	+	0,43	1,20	213.776	6.815	-				
FDR	I D	177,51	121,88	-	0,11	0,38	989.157	43.605	-	0,13	0,000	0,13	0,000
FER	I	508,74	447,11	-	0,05	0,20	2.232.514	123.740	-	0,06	0,003	0,07	0,003
GCO		28,23	11,73	-	0,34	1,11	209.847	8.292	-				
GEST	C	27,08	23,83	-	0,25	0,57	167.319	6.078	-				
GRE	C	26,28	33,48	+	0,43	0,83	91.394	7.825	-				
GRF	I	362,59	369,46	+	0,08	0,26	989.098	49.912	-	0,08	0,001	0,09	0,001
GSJ	S	1,87	2,05	+	0,75	2,33	18.894	2.776	-				
HOME	S D	7,84	6,93	-	0,63	1,71	46.647	2.425	-				

Cód. Sym.	Índice Index	Liquidez ex-post		Δ	Liquidez ex-ante / Ex-ante Liquidity				Δ	Replicabilidad (%) / Replicability (%)			
		Efectivo anual annual	/ Turnover mes month		horquilla media% average	/ spread pond.% weight avg	λ anual annual	λ mes month		horquilla spread 1 Cont.	Aport. contrib. 1 Cont.	horquilla spread 5 Cont.	Aport. contrib. 5 Cont.
IAG	I	410,48	298,92	-	0,07	0,19	1.543.217	83.754	-	0,07	0,001	0,08	0,001
IBE	I D	2.107,82	1.829,93	-	0,05	0,25	3.678.701	166.369	-	0,06	0,009	0,08	0,011
IBG		1,79	3,62	+	0,89	2,41	18.141	1.182	-				
IDR	I	126,81	86,05	-	0,11	0,48	1.278.195	47.172	-	0,12	0,001	0,13	0,001
ISUR		0,34	0,28	-	1,00	4,98			-				
ITX	I	1.477,75	1.374,91	-	0,04	0,16	2.989.500	147.443	-	0,05	0,007	0,07	0,010
LDA	C D	11,70	8,92	-	0,49	1,23	71.681	3.514	-				
LGT		0,55	0,53	-	1,31	3,60	7.607	1.335	-				
LOG	I D	85,91	83,35	-	0,12	0,52	1.070.002	66.869	-	0,13	0,000	0,13	0,000
LRE	S D	6,76	9,21	+	0,38	1,24	37.694	3.204	-				
MAP	I D	113,10	80,67	-	0,10	0,44	1.192.187	67.337	-	0,10	0,001	0,10	0,001
MCM	S	2,17	1,89	-	0,78	1,83	22.310	901	-				
MDF	S	4,72	3,08	-	0,95	2,33	15.167	1.849	-				
MEL	I	96,18	65,67	-	0,13	0,57	944.827	51.577	-	0,14	0,000	0,14	0,000
MRL	I D	123,04	153,29	+	0,10	0,42	735.563	45.361	-	0,11	0,001	0,11	0,001
MTB		0,20	0,37	+	3,80	8,36	1.620	128	-				
MTS	I	145,21	127,99	-	0,06	0,17	1.824.328	97.991	-	0,06	0,000	0,06	0,000
MVC		4,87	5,84	+	0,81	1,58	64.265	8.947	-				
NEA	S D	0,74	1,02	+	1,51	4,71	9.307	923	-				
NHH		5,33	1,53	-	0,88	1,98	49.922	1.343	-				
NTGY	I D	167,90	141,16	-	0,10	0,47	1.303.749	61.049	-	0,10	0,001	0,10	0,001
NTH	S	0,69	0,67	-	0,79	2,82	10.894	596	-				
NXT	S	1,25	0,68	-	1,64	3,91	7.682	197	-				
NYE		1,43	0,91	-	4,29	18,52	6.668	332	-				
OHLA	S	25,59	20,97	-	0,26	0,63	97.000	3.533	-				
OLE	S	3,25	2,86	-	0,75	2,09	17.596	1.332	-				
OPDE	S	10,56	3,35	-	0,29	2,70	600.559	20.724	-				
ORY	S	5,53	8,53	+	0,46	1,60	39.059	1.835	-				
PHM	C	44,71	36,33	-	0,32	0,66	262.147	7.753	-				
PRM		0,62	0,67	+	0,92	3,49	6.064	736	-				
PRS	S	1,63	0,62	-	1,96	4,93	12.385	175	-				
PSG	C D	15,82	28,59	+	0,19	0,72	136.079	22.215	-				
PVA		0,46	0,33	-	2,26	5,70	6.387	156	-				
R4		0,34	0,44	+	1,19	4,50	7.074	349	-				
RED	I D	317,26	281,34	-	0,06	0,22	1.402.295	58.068	-	0,07	0,001	0,08	0,001
REN	S	0,59	0,95	+	1,44	3,53	7.644	517	-				
REP	I D	1.129,26	865,04	-	0,05	0,23	2.488.461	129.507	-	0,05	0,002	0,06	0,002
RIO	S	0,17	0,19	+	2,14	5,44	2.106	298	-				
RJF		0,48	0,82	+	1,19	3,93	6.256	317	-				
RLIA		1,11	0,62	-	1,23	4,96	11.915	510	-				
ROVI	I	115,32	68,71	-	0,15	0,59	889.171	45.245	-	0,13	0,000	0,13	0,000
SAB	I	595,11	668,82	+	0,07	0,28	1.514.113	96.303	-	0,07	0,001	0,07	0,001
SAN	I	2.470,44	2.234,69	-	0,02	0,08	2.865.151	206.443	-	0,04	0,005	0,06	0,007
SCYR	I D	113,89	133,07	+	0,09	0,42	1.162.074	82.981	-	0,10	0,000	0,11	0,000
SLR	I	163,29	148,32	-	0,09	0,23	665.526	38.643	-	0,10	0,000	0,10	0,000
SOL	S	21,27	24,36	+	0,42	0,85	74.143	4.651	-				
SQRL		0,37	0,40	+	2,86	6,83	2.488	214	-				
TEF	I D	907,45	1.050,36	+	0,04	0,17	2.587.990	117.510	-	0,05	0,002	0,06	0,002
TLGO	C	8,57	10,46	+	0,46	1,14	61.520	4.687	-				
TRE	C	39,43	28,61	-	0,24	0,57	170.606	8.983	-				
TRG	S	25,95	10,85	-	0,67	1,83	31.536	2.694	-				
TUB	C	9,73	16,17	+	0,43	1,24	66.845	11.181	-				
UBS	S	9,68	4,44	-	2,18	9,00	32.515	2.873	-				

Cód. Sym.	Índice Index	Liquidez ex-post		Δ	Liquidez ex-ante / Ex-ante Liquidity				Δ	Replicabilidad (%) / Replicability (%)			
		Efectivo anual annual	/ Turnover mes month		horquilla media% average	/ spread pond.% weight avg	λ anual annual	λ mes month		horquilla spread 1 Cont.	Aport. contrib. 1 Cont.	horquilla spread 5 Cont.	Aport. contrib. 5 Cont.
UNI	I	157,39	155,20	-	0,10	0,43	968.602	67.894	-	0,13	0,000	0,13	0,000
VID	C	51,24	60,96	+	0,26	0,83	346.950	18.266	-				
VIS	C	53,69	51,04	-	0,31	1,17	406.710	18.776	-				
VOC		0,64	1,05	+	0,88	3,55	6.542	304	-				
XALFA	B T	0,00	0,01	+	1,82	0,00							
XBBAR	B	0,02	0,04	+	16,38	31,29							
XBBDCB	T	0,07	0,03	-	3,06	0,00							
XBRK	B T	0,08	0,19	+	3,71	0,00							
XBRPO	B	0,01	0,01	+	2,92	0,00							
XBRPPB	T	0,01	0,00	-	4,71	0,00							
XCMIG	B T	0,04	0,04	-	4,38	0,00							
XCOP	B T	0,02	0,01	-	3,67	0,00							
XEKT	B T	0,27	0,00	-	3,87	0,00							
XELTB	B	0,03	0,02	-	3,08	0,00							
XELTO	B T	0,03	0,03	-	3,66	0,00							
XGGB	B T	0,13	0,04	-	4,40	0,00							
XNEO	B T	0,02	0,00	-	3,87	0,00							
XNOR	B T	0,00	0,00	-	0,84	0,00							
XPBR	B	1,81	0,61	-	3,08	4,46	5.601	277	-				
XPBRAB	T	1,33	0,86	-	3,57	2,45							
XUSI	B T	0,03	0,13	+	3,84	0,00							
XUSIO	B	0,00	0,01	+	4,43	0,00							
XVALOB	T	1,09	0,18	-	2,75	2,50							
XVOLB	B	0,01	0,00	-	27,76	0,00							

7.11 Dividendos pagados en los últimos 12 meses

Dividends payed in the last 12 months

Cod.	Índice	Total	23-01	23-02	23-03	23-04	23-05	23-06	23-07	23-08	23-09	23-10	23-11	23-12
A3M	C D	0,40						0,22						0,18
ACS	I D	1,96	0,48						1,48					
ACX	I D	0,60	0,30						0,30					
AEDAS	S D	2,15			1,00				1,15					
AENA	I	4,75					4,75							
ALM	C	0,18					0,18							
AMS	I	0,74							0,74					
ANA	I	4,51							4,51					
ANE	I	0,70						0,70						
APPS	C	0,16							0,16					
AZK	S	0,19							0,19					
BBVA	I D	0,47				0,31						0,16		
BKT	I D	0,45			0,09			0,09			0,13			0,14
CABK	I D	0,23				0,23								
CAF	C	0,86							0,86					
CASH	S	0,03	0,01			0,01			0,01			0,01		
CIE	C	0,83	0,41						0,42					
CLNX	I	0,06						0,02					0,04	
COL	I D	0,25							0,25					
DOM	S	0,10							0,10					
EBRO	C	0,57			0,19			0,19			0,19			
ECR	S	0,15						0,15						
ELE	I D	2,09						1,59						0,50
ENC	C	0,58			0,29		0,29							
ENG	I D	1,73							1,03					0,70
FAE	C	0,16	0,04			0,12								
FDR	I D	0,70							0,35					0,35
FER	I	0,61							0,24			0,36		
GEST	C	0,14	0,06						0,07					
GSJ	S	0,10					0,10							
IBE	I D	0,50	0,18						0,32					
IDR	I	0,25							0,25					
ITX	I	0,80				0,60						0,20		
LDA	C D	0,00				0,00								
LOG	I D	1,44		0,95						0,49				
LRE	S D	0,60			0,60									
MAP	I D	0,15					0,09						0,06	
MCM	S	0,45				0,11			0,13			0,10		0,11
MRL	I D	0,44					0,24						0,20	
MTS	I	0,35					0,17						0,17	
NEA	S D	0,23					0,23							
NTGY	I D	1,50			0,50					0,50			0,50	
NTH	S	0,05									0,05			
PHM	C	0,65						0,65						
PSG	C D	0,07												0,07
RED	I D	1,00	0,27					0,73						
REP	I D	0,70	0,35						0,35					
ROVI	I	1,29							1,29					
SAB	I	0,05			0,02									0,03
SAN	I	0,14				0,06						0,08		
SCYR	I D	0,14	0,06					0,08						
TEF	I D	0,30						0,15						0,15
TLGO	C	0,09							0,09					
TUB	C	0,06						0,06						
UNI	I	0,05				0,05								

Cod.	Índice	Total	23-01	23-02	23-03	23-04	23-05	23-06	23-07	23-08	23-09	23-10	23-11	23-12
VID	C	1,22		0,89					0,34					
VIS	C	1,94						0,54						1,40

Agregados por índice

Índice	Total	23-01	23-02	23-03	23-04	23-05	23-06	23-07	23-08	23-09	23-10	23-11	23-12
C	7,910	0,508	0,885	0,48	0,119	0,474	1,663	1,945		0,19			1,646
D	18,081	1,641	0,95	2,187	0,542	0,557	2,853	5,23	0,99	0,128	0,16	0,760	2,084
I	28,926	1,641	0,95	0,609	1,249	5,248	3,350	11,118	0,99	0,128	0,800	0,976	1,868
S	4,036	0,007		1,597	0,118	0,33	0,15	1,565		0,05	0,111		0,107

7.11 Dividendos previstos en los próximos 12 meses

Dividends forecast for the next 12 months

Cod.	Índice	Total	24-01	24-02	24-03	24-04	24-05	24-06	24-07	24-08	24-09	24-10	24-11	24-12
A3M	C D	0,40						0,22						0,18
ACS	I D	1,96	0,48						1,48					
ACX	I D	0,61	0,31						0,30					
AEDAS	S D	2,15			1,00				1,15					
AENA	I	4,75					4,75							
ALM	C	0,18					0,18							
AMS	I	1,18	0,44						0,74					
ANA	I	4,51							4,51					
ANE	I	0,70						0,70						
APPS	C	0,16							0,16					
AZK	S	0,19							0,19					
BBVA	I D	0,47				0,31						0,16		
BKT	I D	0,45			0,09			0,09			0,13			0,14
CABK	I D	0,23				0,23								
CAF	C	0,86							0,86					
CASH	S	0,03	0,01			0,01			0,01			0,01		
CIE	C	0,87	0,45						0,42					
CLNX	I	0,06						0,02					0,04	
COL	I D	0,25							0,25					
DOM	S	0,10							0,10					
EBRO	C	0,82			0,19			0,22			0,19	0,22		
ECR	S	0,15						0,15						
ELE	I D	2,09						1,59						0,50
ENC	C	0,58			0,29		0,29							
ENG	I D	1,73							1,03					0,70
FAE	C	0,16	0,04			0,12								
FDR	I D	0,70							0,35					0,35
FER	I	0,61							0,24			0,36		
GEST	C	0,14	0,07						0,07					
GSJ	S	0,10					0,10							
IBE	I D	0,52	0,20						0,32					
IDR	I	0,25							0,25					
ITX	I	0,80				0,60						0,20		
LDA	C D	0,00				0,00								
LOG	I D	1,44		0,95						0,49				
LRE	S D	0,60			0,60									
MAP	I D	0,15					0,09						0,06	
MCM	S	0,45				0,11			0,13			0,10		0,11
MRL	I D	0,44					0,24						0,20	
MTS	I	0,35					0,17						0,17	
NEA	S D	0,23					0,23							
NTGY	I D	1,50			0,50					0,50			0,50	
NTH	S	0,05									0,05			
PHM	C	0,65						0,65						
PSG	C D	0,07												0,07
RED	I D	1,00	0,27					0,73						
REP	I D	0,75	0,40						0,35					
ROVI	I	1,29							1,29					
SAB	I	0,05			0,02									0,03
SAN	I	0,14				0,06						0,08		
SCYR	I D	0,14	0,06						0,08					
TEF	I D	0,30							0,15					0,15
TLGO	C	0,09							0,09					
TUB	C	0,06						0,06						
UNI	I	0,05				0,05								

7.11 Dividendos previstos en los próximos 12 meses

Dividends forecast for the next 12 months

Cod.	Índice	Total	23-01	23-02	23-03	23-04	23-05	23-06	23-07	23-08	23-09	23-10	23-11	23-12
VID	C	1,35		1,02					0,34					
VIS	C	1,94						0,54						1,40

Agregados por índice

Índice	Total	24-01	24-02	24-03	24-04	24-05	24-06	24-07	24-08	24-09	24-10	24-11	24-12
C	8,344	0,559	1,018	0,48	0,119	0,474	1,693	1,945		0,19	0,22		1,646
D	18,161	1,721	0,95	2,187	0,542	0,557	2,853	5,23	0,99	0,128	0,16	0,760	2,084
I	29,446	2,161	0,95	0,609	1,249	5,248	3,350	11,118	0,99	0,128	0,800	0,976	1,868
S	4,036	0,007		1,597	0,118	0,33	0,15	1,565		0,05	0,111		0,107

Estimación del impacto en puntos sobre cada índice

Índice	Total	24-01	24-02	24-03	24-04	24-05	24-06	24-07	24-08	24-09	24-10	24-11	24-12
C	420,54	43,84	20,11	54,48	23,39	53,18	58,25	76,08		10,74	12,44		68,04
D	179,90	14,78	3,60	16,57	12,49	9,88	30,63	42,83	2,28	1,92	3,69	6,25	34,99
I	394,53	46,15	1,47	5,55	104,47	16,90	41,18	80,19	2,64	2,23	55,92	7,00	30,83
S	202,69	6,37		77,46	12,06	10,70	21,80	55,26		1,91	11,68		5,46

04 enero 2023

ATSI ATSISTEMAS GROAS AJUSTE POR INCLUSIÓN IBEX GROWTH MARKET® ALL SHARE: 5.000.000 ACCS.

	<u>Precios</u> <i>Prices</i>	<u>Títulos</u> <i>Shares</i>	<u>Capitalizaciones</u> <i>Capitalisations</i>		
<i>antes de ajuste / before</i>	0,00	0	0,00	<u>Dif. de capitalización / J</u>	
<i>después de ajuste / after</i>	5,60	5.000.000	28.000.000,00	28.000.000,00	
Indices afectados <i>Involved Indices</i>	Indice <i>Index</i>	Capitalización antes de ajuste <i>Capitalisation before adjustment</i>	Capitalización despues de ajuste <i>Capitalisation after adjustment</i>	Diferencia de capitalizaciones "J" <i>Diference of capitalisations "J"</i>	Divisor <i>Divisor</i>
GROAS	1.979,58	1.381.385.905,56	1.409.385.905,56	28.000.000,00	711.963

11 enero 2023

IZER IZERTIS GROAS AJUSTE POR INTEGRACIÓN DE 162.152 ACCS,

	<u>Precios</u> <i>Prices</i>	<u>Títulos</u> <i>Shares</i>	<u>Capitalizaciones</u> <i>Capitalisations</i>		
<i>antes de ajuste / before</i>	8,24	12.323.398	101.544.799,52	<u>Dif. de capitalización / J</u>	
<i>después de ajuste / after</i>	8,24	12.485.550	102.880.932,00	1.336.132,48	
Indices afectados <i>Involved Indices</i>	Indice <i>Index</i>	Capitalización antes de ajuste <i>Capitalisation before adjustment</i>	Capitalización despues de ajuste <i>Capitalisation after adjustment</i>	Diferencia de capitalizaciones "J" <i>Diference of capitalisations "J"</i>	Divisor <i>Divisor</i>
GROAS	2.040,28	1.452.603.437,74	1.453.939.570,22	1.336.132,48	712.618

16 enero 2023

ATRY ATRYS S AJUSTE POR INTEGRACIÓN 1.057.023 ACCS.

	<u>Precios</u> <i>Prices</i>	<u>Títulos</u> <i>Shares</i>	<u>Capitalizaciones</u> <i>Capitalisations</i>		
<i>antes de ajuste / before</i>	6,30	44.185.858	278.370.905,40	<u>Dif. de capitalización / J</u>	
<i>después de ajuste / after</i>	6,30	45.242.881	285.030.150,30	6.659.244,90	
Indices afectados <i>Involved Indices</i>	Indice <i>Index</i>	Capitalización antes de ajuste <i>Capitalisation before adjustment</i>	Capitalización despues de ajuste <i>Capitalisation after adjustment</i>	Diferencia de capitalizaciones "J" <i>Diference of capitalisations "J"</i>	Divisor <i>Divisor</i>
S	8.066,89	5.955.901.178,82	5.962.560.423,72	6.659.244,90	739.140

18 enero 2023

FDR FLUIDRA I AJUSTE POR AMORTIZACIÓN DE 2.800.000 ACCIONES

	<u>Precios</u> <i>Prices</i>	<u>Títulos</u> <i>Shares</i>	<u>Capitalizaciones</u> <i>Capitalisations</i>		
<i>antes de ajuste / before</i>	16,85	156.503.256	2.637.079.863,60	<u>Dif. de capitalización / J</u>	
<i>después de ajuste / after</i>	16,85	153.703.256	2.589.899.863,60	-47.180.000,00	
Indices afectados <i>Involved Indices</i>	Indice <i>Index</i>	Capitalización antes de ajuste <i>Capitalisation before adjustment</i>	Capitalización despues de ajuste <i>Capitalisation after adjustment</i>	Diferencia de capitalizaciones "J" <i>Diference of capitalisations "J"</i>	Divisor <i>Divisor</i>
I	8.890,39	473.439.661.321,08	473.392.481.321,08	-47.180.000,00	53.247.648

20 enero 2023

CABK CAIXABANK I AJUSTE POR AMORTIZACIÓN DE 558.515.414 ACCIONES

	<u>Precios</u> <i>Prices</i>	<u>Títulos</u> <i>Shares</i>	<u>Capitalizaciones</u> <i>Capitalisations</i>		
<i>antes de ajuste / before</i>	3,86	8.060.647.033	31.122.158.194,41	<u>Dif. de capitalización / J</u>	
<i>después de ajuste / after</i>	3,86	7.502.131.619	28.965.730.180,96	-2.156.428.013,45	

Indices afectados <i>Involved Indices</i>	Indice <i>Index</i>	Capitalización antes de ajuste <i>Capitalisation before adjustment</i>	Capitalización después de ajuste <i>Capitalisation after adjustment</i>	Diferencia de capitalizaciones "J" <i>Difference of capitalisations "J"</i>	Divisor <i>Divisor</i>
I	8.793,14	468.214.218.911,09	466.057.790.897,64	-2.156.428.013,45	53.002.408

26 enero 2023

CLR	CLERHP ESTR.	GRO15	AJUSTE POR INTEGRACIÓN DE 96.626 ACCS.			
		<u>Precios</u> <i>Prices</i>	<u>Títulos</u> <i>Shares</i>	<u>Capitalizaciones</u> <i>Capitalisations</i>		
		<i>antes de ajuste / before</i>	3,06	4.614.281	14.119.699,86	<u>Dif. de capitalización / J</u>
		<i>después de ajuste / after</i>	3,06	4.710.907	14.415.375,42	295.675,56

CLR	CLERHP ESTR.	GROAS	AJUSTE POR INTEGRACIÓN DE 96.626 ACCS.			
		<u>Precios</u> <i>Prices</i>	<u>Títulos</u> <i>Shares</i>	<u>Capitalizaciones</u> <i>Capitalisations</i>		
		<i>antes de ajuste / before</i>	3,06	4.614.281	14.119.699,86	<u>Dif. de capitalización / J</u>
		<i>después de ajuste / after</i>	3,06	4.710.907	14.415.375,42	295.675,56

Indices afectados <i>Involved Indices</i>	Indice <i>Index</i>	Capitalización antes de ajuste <i>Capitalisation before adjustment</i>	Capitalización después de ajuste <i>Capitalisation after adjustment</i>	Diferencia de capitalizaciones "J" <i>Difference of capitalisations "J"</i>	Divisor <i>Divisor</i>
GROAS	2.061,56	1.469.103.866,59	1.469.399.542,15	295.675,56	712.762
GRO15	2.539,81	563.552.752,49	563.848.428,05	295.675,56	222.004

31 enero 2023

ETC	ENERGY SOLAR	GROAS	AJUSTE POR INTEGRACIÓN DE 918.974 ACCIONES			
		<u>Precios</u> <i>Prices</i>	<u>Títulos</u> <i>Shares</i>	<u>Capitalizaciones</u> <i>Capitalisations</i>		
		<i>antes de ajuste / before</i>	6,96	8.277.196	57.609.284,16	<u>Dif. de capitalización / J</u>
		<i>después de ajuste / after</i>	6,96	9.196.170	64.005.343,20	6.396.059,04

Indices afectados <i>Involved Indices</i>	Indice <i>Index</i>	Capitalización antes de ajuste <i>Capitalisation before adjustment</i>	Capitalización después de ajuste <i>Capitalisation after adjustment</i>	Diferencia de capitalizaciones "J" <i>Difference of capitalisations "J"</i>	Divisor <i>Divisor</i>
GROAS	2.061,32	1.469.228.711,04	1.475.624.770,08	6.396.059,04	715.864

01 febrero 2023

IBE	IBERDROLA	I	AJUSTE POR INTEGRACIÓN DE 84.270.000 ACCIONES			
		<u>Precios</u> <i>Prices</i>	<u>Títulos</u> <i>Shares</i>	<u>Capitalizaciones</u> <i>Capitalisations</i>		
		<i>antes de ajuste / before</i>	10,75	6.362.094.000	68.360.700.030,00	<u>Dif. de capitalización / J</u>
		<i>después de ajuste / after</i>	10,75	6.446.364.000	69.266.181.180,00	905.481.150,00

Indices afectados <i>Involved Indices</i>	Indice <i>Index</i>	Capitalización antes de ajuste <i>Capitalisation before adjustment</i>	Capitalización después de ajuste <i>Capitalisation after adjustment</i>	Diferencia de capitalizaciones "J" <i>Difference of capitalisations "J"</i>	Divisor <i>Divisor</i>
I	9.033,96	478.821.516.031,75	479.726.997.181,75	905.481.150,00	53.102.639

06 febrero 2023

A3M	ATRESMEDIA	D	AJUSTE REDEF. IBEX TOP DIVIDENDO ® (INCLUSIÓN): 15.785 ACCS.			
		<u>Precios</u> <i>Prices</i>	<u>Títulos</u> <i>Shares</i>	<u>Capitalizaciones</u> <i>Capitalisations</i>		
		<i>antes de ajuste / before</i>	0,00	0	0,00	<u>Dif. de capitalización / J</u>
		<i>después de ajuste / after</i>	3,47	15.785	54.773,95	54.773,95

ACS	ACS CONST.	D	AJUSTE REDEF. IBEX TOP DIVIDENDO ® (Nº ACCS EN EL ÍNDICE: 2.377 ACCS.)			
			<u>Títulos</u>	<u>Shares</u>	<u>Capitalizaciones</u>	<u>Capitalisations</u>
		<u>Precios</u>	<u>Prices</u>			
		<i>antes de ajuste / before</i>	27,97	3.493	97.699,21	<u>Dif. de capitalización / J</u>
		<i>después de ajuste / after</i>	27,97	2.377	66.484,69	-31.214,52
ACX	ACERINOX	D	AJUSTE REDEF. IBEX TOP DIVIDENDO ® (Nº ACCS EN EL ÍNDICE: 4.981 ACCS.)			
			<u>Títulos</u>	<u>Shares</u>	<u>Capitalizaciones</u>	<u>Capitalisations</u>
		<u>Precios</u>	<u>Prices</u>			
		<i>antes de ajuste / before</i>	9,89	4.347	43.000,52	<u>Dif. de capitalización / J</u>
		<i>después de ajuste / after</i>	9,89	4.981	49.272,05	6.271,53
AEDAS	AEDAS HOMES	D	AJUSTE REDEF. IBEX TOP DIVIDENDO ® (INCLUSIÓN): 1.936 ACCS.			
			<u>Títulos</u>	<u>Shares</u>	<u>Capitalizaciones</u>	<u>Capitalisations</u>
		<u>Precios</u>	<u>Prices</u>			
		<i>antes de ajuste / before</i>	0,00	0	0,00	<u>Dif. de capitalización / J</u>
		<i>después de ajuste / after</i>	15,22	1.936	29.465,92	29.465,92
BBVA	BBVA	D	AJUSTE REDEF. IBEX TOP DIVIDENDO ® (INCLUSIÓN): 9.383 ACCS.			
			<u>Títulos</u>	<u>Shares</u>	<u>Capitalizaciones</u>	<u>Capitalisations</u>
		<u>Precios</u>	<u>Prices</u>			
		<i>antes de ajuste / before</i>	0,00	0	0,00	<u>Dif. de capitalización / J</u>
		<i>después de ajuste / after</i>	6,91	9.383	64.808,38	64.808,38
BKT	BANKINTER	D	AJUSTE REDEF. IBEX TOP DIVIDENDO ® (Nº ACCS EN EL ÍNDICE: 6.085 ACCS.)			
			<u>Títulos</u>	<u>Shares</u>	<u>Capitalizaciones</u>	<u>Capitalisations</u>
		<u>Precios</u>	<u>Prices</u>			
		<i>antes de ajuste / before</i>	6,48	13.001	84.246,48	<u>Dif. de capitalización / J</u>
		<i>después de ajuste / after</i>	6,48	6.085	39.430,80	-44.815,68
CABK	CAIXABANK	D	AJUSTE REDEF. IBEX TOP DIVIDENDO ® (INCLUSIÓN): 9.233 ACCS.			
			<u>Títulos</u>	<u>Shares</u>	<u>Capitalizaciones</u>	<u>Capitalisations</u>
		<u>Precios</u>	<u>Prices</u>			
		<i>antes de ajuste / before</i>	0,00	0	0,00	<u>Dif. de capitalización / J</u>
		<i>después de ajuste / after</i>	3,87	9.233	35.740,94	35.740,94
CASH	PROSE. CASH	D	AJUSTE REDEF. IBEX TOP DIVIDENDO® (EXCLUSIÓN)			
			<u>Títulos</u>	<u>Shares</u>	<u>Capitalizaciones</u>	<u>Capitalisations</u>
		<u>Precios</u>	<u>Prices</u>			
		<i>antes de ajuste / before</i>	0,76	22.317	17.005,55	<u>Dif. de capitalización / J</u>
		<i>después de ajuste / after</i>	0,00	0	0,00	-17.005,55
COL	INM.COLONIAL	D	AJUSTE REDEF. IBEX TOP DIVIDENDO ® (INCLUSIÓN): 4.523 ACCS.			
			<u>Títulos</u>	<u>Shares</u>	<u>Capitalizaciones</u>	<u>Capitalisations</u>
		<u>Precios</u>	<u>Prices</u>			
		<i>antes de ajuste / before</i>	0,00	0	0,00	<u>Dif. de capitalización / J</u>
		<i>después de ajuste / after</i>	6,93	4.523	31.321,78	31.321,78
EBRO	EBRO FOODS	D	AJUSTE REDEF. IBEX TOP DIVIDENDO® (EXCLUSIÓN)			
			<u>Títulos</u>	<u>Shares</u>	<u>Capitalizaciones</u>	<u>Capitalisations</u>
		<u>Precios</u>	<u>Prices</u>			
		<i>antes de ajuste / before</i>	16,00	1.015	16.240,00	<u>Dif. de capitalización / J</u>
		<i>después de ajuste / after</i>	0,00	0	0,00	-16.240,00
ELE	ENDESA	D	AJUSTE REDEF. IBEX TOP DIVIDENDO ® (Nº ACCS EN EL ÍNDICE: 1.026 ACCS.)			
			<u>Títulos</u>	<u>Shares</u>	<u>Capitalizaciones</u>	<u>Capitalisations</u>
		<u>Precios</u>	<u>Prices</u>			
		<i>antes de ajuste / before</i>	18,27	2.004	36.603,06	<u>Dif. de capitalización / J</u>
		<i>después de ajuste / after</i>	18,27	1.026	18.739,89	-17.863,17
ENG	ENAGAS	D	AJUSTE REDEF. IBEX TOP DIVIDENDO ® (Nº ACCS EN EL ÍNDICE: 6.030 ACCS.)			
			<u>Títulos</u>	<u>Shares</u>	<u>Capitalizaciones</u>	<u>Capitalisations</u>
		<u>Precios</u>	<u>Prices</u>			
		<i>antes de ajuste / before</i>	16,70	4.571	76.335,70	<u>Dif. de capitalización / J</u>
		<i>después de ajuste / after</i>	16,70	6.030	100.701,00	24.365,30

ENO	ELECNOR	D	AJUSTE REDEF. IBEX TOP DIVIDENDO® (EXCLUSIÓN)				
			<u>Precios</u> <i>Prices</i>	<u>Títulos</u> <i>Shares</i>	<u>Capitalizaciones</u> <i>Capitalisations</i>		
			<i>antes de ajuste / before</i>	11,50	1.404	16.146,00	<u>Dif. de capitalización / J</u>
			<i>después de ajuste / after</i>	0,00	0	0,00	-16.146,00
FAE	FAES	D	AJUSTE REDEF. IBEX TOP DIVIDENDO® (EXCLUSIÓN)				
			<u>Precios</u> <i>Prices</i>	<u>Títulos</u> <i>Shares</i>	<u>Capitalizaciones</u> <i>Capitalisations</i>		
			<i>antes de ajuste / before</i>	3,45	14.045	48.385,03	<u>Dif. de capitalización / J</u>
			<i>después de ajuste / after</i>	0,00	0	0,00	-48.385,03
FCC	FCC	D	AJUSTE REDEF. IBEX TOP DIVIDENDO® (EXCLUSIÓN)				
			<u>Precios</u> <i>Prices</i>	<u>Títulos</u> <i>Shares</i>	<u>Capitalizaciones</u> <i>Capitalisations</i>		
			<i>antes de ajuste / before</i>	8,86	551	4.881,86	<u>Dif. de capitalización / J</u>
			<i>después de ajuste / after</i>	0,00	0	0,00	-4.881,86
FDR	FLUIDRA	D	AJUSTE REDEF. IBEX TOP DIVIDENDO® (INCLUSIÓN): 2.745 ACCS.				
			<u>Precios</u> <i>Prices</i>	<u>Títulos</u> <i>Shares</i>	<u>Capitalizaciones</u> <i>Capitalisations</i>		
			<i>antes de ajuste / before</i>	0,00	0	0,00	<u>Dif. de capitalización / J</u>
			<i>después de ajuste / after</i>	17,95	2.745	49.272,75	49.272,75
HOME	NEINOR H.	D	AJUSTE REDEF. IBEX TOP DIVIDENDO® (INCLUSIÓN): 1.849 ACCS.				
			<u>Precios</u> <i>Prices</i>	<u>Títulos</u> <i>Shares</i>	<u>Capitalizaciones</u> <i>Capitalisations</i>		
			<i>antes de ajuste / before</i>	0,00	0	0,00	<u>Dif. de capitalización / J</u>
			<i>después de ajuste / after</i>	9,68	1.849	17.898,32	17.898,32
IBE	IBERDROLA	D	AJUSTE REDEF. IBEX TOP DIVIDENDO® (Nº ACCS EN EL ÍNDICE: 3.163 ACCS.)				
			<u>Precios</u> <i>Prices</i>	<u>Títulos</u> <i>Shares</i>	<u>Capitalizaciones</u> <i>Capitalisations</i>		
			<i>antes de ajuste / before</i>	10,74	4.389	47.115,92	<u>Dif. de capitalización / J</u>
			<i>después de ajuste / after</i>	10,74	3.163	33.954,81	-13.161,11
LDA	LINEA DIRECT	D	AJUSTE REDEF. IBEX TOP DIVIDENDO® (INCLUSIÓN): 40.300 ACCS.				
			<u>Precios</u> <i>Prices</i>	<u>Títulos</u> <i>Shares</i>	<u>Capitalizaciones</u> <i>Capitalisations</i>		
			<i>antes de ajuste / before</i>	0,00	0	0,00	<u>Dif. de capitalización / J</u>
			<i>después de ajuste / after</i>	0,98	40.300	39.675,35	39.675,35
LOG	LOGISTA	D	AJUSTE REDEF. IBEX TOP DIVIDENDO® (Nº ACCS EN EL ÍNDICE: 1.540 ACCS.)				
			<u>Precios</u> <i>Prices</i>	<u>Títulos</u> <i>Shares</i>	<u>Capitalizaciones</u> <i>Capitalisations</i>		
			<i>antes de ajuste / before</i>	25,30	2.641	66.817,30	<u>Dif. de capitalización / J</u>
			<i>después de ajuste / after</i>	25,30	1.540	38.962,00	-27.855,30
LRE	LAR ESPAÑA R	D	AJUSTE REDEF. IBEX TOP DIVIDENDO® (Nº ACCS EN EL ÍNDICE: 6.834 ACCS.)				
			<u>Precios</u> <i>Prices</i>	<u>Títulos</u> <i>Shares</i>	<u>Capitalizaciones</u> <i>Capitalisations</i>		
			<i>antes de ajuste / before</i>	4,71	6.745	31.735,23	<u>Dif. de capitalización / J</u>
			<i>después de ajuste / after</i>	4,71	6.834	32.153,97	418,75
MAP	MAPFRE	D	AJUSTE REDEF. IBEX TOP DIVIDENDO® (Nº ACCS EN EL ÍNDICE: 22.769 ACCS.)				
			<u>Precios</u> <i>Prices</i>	<u>Títulos</u> <i>Shares</i>	<u>Capitalizaciones</u> <i>Capitalisations</i>		
			<i>antes de ajuste / before</i>	1,86	28.273	52.700,87	<u>Dif. de capitalización / J</u>
			<i>después de ajuste / after</i>	1,86	22.769	42.441,42	-10.259,46
MCM	MIQUEL COST.	D	AJUSTE REDEF. IBEX TOP DIVIDENDO® (EXCLUSIÓN)				
			<u>Precios</u> <i>Prices</i>	<u>Títulos</u> <i>Shares</i>	<u>Capitalizaciones</u> <i>Capitalisations</i>		
			<i>antes de ajuste / before</i>	12,20	1.305	15.921,00	<u>Dif. de capitalización / J</u>
			<i>después de ajuste / after</i>	0,00	0	0,00	-15.921,00

MRL	MERLIN PROP.	D	AJUSTE REDEF. IBEX TOP DIVIDENDO ® (Nº ACCS EN EL ÍNDICE: 4.974 ACCS.)				
			<u>Precios</u> <i>Prices</i>	<u>Títulos</u>	<u>Shares</u>	<u>Capitalizaciones</u> <i>Capitalisations</i>	<u>Dif. de capitalización</u> / J
		<i>antes de ajuste / before</i>	9,25		5.537	51.217,25	
		<i>después de ajuste / after</i>	9,25		4.974	46.009,50	-5.207,75
NEA	CORREA	D	AJUSTE REDEF. IBEX TOP DIVIDENDO ® (Nº ACCS EN EL ÍNDICE: 3.772 ACCS.)				
			<u>Precios</u> <i>Prices</i>	<u>Títulos</u>	<u>Shares</u>	<u>Capitalizaciones</u> <i>Capitalisations</i>	<u>Dif. de capitalización</u> / J
		<i>antes de ajuste / before</i>	5,32		2.661	14.156,52	
		<i>después de ajuste / after</i>	5,32		3.772	20.067,04	5.910,52
NTGY	NATURGY	D	AJUSTE REDEF. IBEX TOP DIVIDENDO ® (Nº ACCS EN EL ÍNDICE: 346 ACCS.)				
			<u>Precios</u> <i>Prices</i>	<u>Títulos</u>	<u>Shares</u>	<u>Capitalizaciones</u> <i>Capitalisations</i>	<u>Dif. de capitalización</u> / J
		<i>antes de ajuste / before</i>	25,95		366	9.497,70	
		<i>después de ajuste / after</i>	25,95		346	8.978,70	-519,00
PSG	PROSEGUR	D	AJUSTE REDEF. IBEX TOP DIVIDENDO ® (Nº ACCS EN EL ÍNDICE: 23.096 ACCS.)				
			<u>Precios</u> <i>Prices</i>	<u>Títulos</u>	<u>Shares</u>	<u>Capitalizaciones</u> <i>Capitalisations</i>	<u>Dif. de capitalización</u> / J
		<i>antes de ajuste / before</i>	2,16		11.785	25.502,74	
		<i>después de ajuste / after</i>	2,16		23.096	49.979,74	24.477,00
RED	RED ELE. COR	D	AJUSTE REDEF. IBEX TOP DIVIDENDO ® (Nº ACCS EN EL ÍNDICE: 3.219 ACCS.)				
			<u>Precios</u> <i>Prices</i>	<u>Títulos</u>	<u>Shares</u>	<u>Capitalizaciones</u> <i>Capitalisations</i>	<u>Dif. de capitalización</u> / J
		<i>antes de ajuste / before</i>	16,27		3.114	50.649,21	
		<i>después de ajuste / after</i>	16,27		3.219	52.357,04	1.707,83
REP	REPSOL	D	AJUSTE REDEF. IBEX TOP DIVIDENDO ® (Nº ACCS EN EL ÍNDICE: 2.431 ACCS.)				
			<u>Precios</u> <i>Prices</i>	<u>Títulos</u>	<u>Shares</u>	<u>Capitalizaciones</u> <i>Capitalisations</i>	<u>Dif. de capitalización</u> / J
		<i>antes de ajuste / before</i>	14,42		3.104	44.759,68	
		<i>después de ajuste / after</i>	14,42		2.431	35.055,02	-9.704,66
SCYR	SACYR	D	AJUSTE REDEF. IBEX TOP DIVIDENDO ® (Nº ACCS EN EL ÍNDICE: 14.476 ACCS.)				
			<u>Precios</u> <i>Prices</i>	<u>Títulos</u>	<u>Shares</u>	<u>Capitalizaciones</u> <i>Capitalisations</i>	<u>Dif. de capitalización</u> / J
		<i>antes de ajuste / before</i>	2,82		15.528	43.788,96	
		<i>después de ajuste / after</i>	2,82		14.476	40.822,32	-2.966,64
TEF	TELEFONICA	D	AJUSTE REDEF. IBEX TOP DIVIDENDO ® (Nº ACCS EN EL ÍNDICE: 22.131 ACCS.)				
			<u>Precios</u> <i>Prices</i>	<u>Títulos</u>	<u>Shares</u>	<u>Capitalizaciones</u> <i>Capitalisations</i>	<u>Dif. de capitalización</u> / J
		<i>antes de ajuste / before</i>	3,46		25.017	86.658,89	
		<i>después de ajuste / after</i>	3,46		22.131	76.661,78	-9.997,10
VIS	VISCOFAN	D	AJUSTE REDEF. IBEX TOP DIVIDENDO® (EXCLUSIÓN)				
			<u>Precios</u> <i>Prices</i>	<u>Títulos</u>	<u>Shares</u>	<u>Capitalizaciones</u> <i>Capitalisations</i>	<u>Dif. de capitalización</u> / J
		<i>antes de ajuste / before</i>	58,80		441	25.930,80	
		<i>después de ajuste / after</i>	0,00		0	0,00	-25.930,80

Indices afectados <i>Involved Indices</i>	Indice <i>Index</i>	Capitalización antes de ajuste <i>Capitalisation before adjustment</i>	Capitalización después de ajuste <i>Capitalisation after adjustment</i>	Diferencia de capitalizaciones "J" <i>Diference of capitalisations "J"</i>	Divisor <i>Divisor</i>
D	2.642,50	1.006.995,47	1.075.029,16	68.033,68	407

08 febrero 2023

REP	REPSOL	I	AJUSTE POR AMORTIZACIÓN DE 50.000.000 ACCIONES		
		Precios <i>Prices</i>	Títulos <i>Shares</i>	Capitalizaciones <i>Capitalisations</i>	
		14,44	1.377.396.053	19.882.712.025,06	<u>Dif. de capitalización / J</u>
		14,44	1.327.396.053	19.160.962.025,06	-721.750.000,00
SCYR	SACYR	I	AJUSTE POR INTEGRACIÓN DE 13.233.083 ACCS.		
		Precios <i>Prices</i>	Títulos <i>Shares</i>	Capitalizaciones <i>Capitalisations</i>	
		2,84	653.467.691	1.855.848.242,44	<u>Dif. de capitalización / J</u>
		2,84	666.700.774	1.893.430.198,16	37.581.955,72

Indices afectados <i>Involved Indices</i>	Indice <i>Index</i>	Capitalización antes de ajuste <i>Capitalisation before adjustment</i>	Capitalización después de ajuste <i>Capitalisation after adjustment</i>	Diferencia de capitalizaciones "J" <i>Diference of capitalisations "J"</i>	Divisor <i>Divisor</i>
I	9.172,37	487.077.025.609,92	486.392.857.565,64	-684.168.044,28	53.028.049

21 febrero 2023

CITY	INTERCITY	GROAS	AJUSTE POR INTEGRACIÓN DE 4.034.723 ACCIONES		
		Precios <i>Prices</i>	Títulos <i>Shares</i>	Capitalizaciones <i>Capitalisations</i>	
		0,24	4.646.727	1.091.980,85	<u>Dif. de capitalización / J</u>
		0,24	8.681.450	2.040.140,75	948.159,91
GALQ	GRAL.ALQ.MAQ	E	AJUSTE POR CAMBIO DE CÓDIGO SIBE DE "GALQ" A "GAM"		
		Precios <i>Prices</i>	Títulos <i>Shares</i>	Capitalizaciones <i>Capitalisations</i>	
		1,22	189.125.296	230.732.861,12	<u>Dif. de capitalización / J</u>
		0,00	0	0,00	-230.732.861,12

Indices afectados <i>Involved Indices</i>	Indice <i>Index</i>	Capitalización antes de ajuste <i>Capitalisation before adjustment</i>	Capitalización después de ajuste <i>Capitalisation after adjustment</i>	Diferencia de capitalizaciones "J" <i>Diference of capitalisations "J"</i>	Divisor <i>Divisor</i>
GROAS	2.054,40	1.470.674.634,52	1.471.622.794,42	948.159,91	716.326
E	9.203,81	11.220.202.214,71	10.989.469.353,59	-230.732.861,12	1.194.013

09 marzo 2023

PSG	PROSEGUR	C	AJUSTE POR AMORTIZACIÓN DE 2.146.413 ACCS.		
		Precios <i>Prices</i>	Títulos <i>Shares</i>	Capitalizaciones <i>Capitalisations</i>	
		1,88	329.162.533	618.825.562,04	<u>Dif. de capitalización / J</u>
		1,88	327.016.120	614.790.305,60	-4.035.256,44

Indices afectados <i>Involved Indices</i>	Indice <i>Index</i>	Capitalización antes de ajuste <i>Capitalisation before adjustment</i>	Capitalización después de ajuste <i>Capitalisation after adjustment</i>	Diferencia de capitalizaciones "J" <i>Diference of capitalisations "J"</i>	Divisor <i>Divisor</i>
C	13.891,74	22.654.192.076,02	22.650.156.819,58	-4.035.256,44	1.630.477

20 marzo 2023

480S	CUATROCHENT	GROAS	AJUSTE REV. IBEX GROWTH MARKET® ALL SHARE: +5.233 ACCS.		
		Precios <i>Prices</i>	Títulos <i>Shares</i>	Capitalizaciones <i>Capitalisations</i>	
		10,00	1.360.948	13.609.480,00	<u>Dif. de capitalización / J</u>
		10,00	1.366.181	13.661.810,00	52.330,00

ADX	AUDAX RENOV	E	AJUSTE REVISIÓN IBEX GENDER EQUALITY: -92.395.326 ACCS.			
			<u>Títulos</u>	<u>Shares</u>	<u>Capitalizaciones</u>	<u>Capitalisations</u>
		<u>Precios</u>				<u>Dif. de capitalización / J</u>
		<i>Prices</i>				
		<i>antes de ajuste / before</i>	1,12	278.823.365	312.839.815,53	
		<i>después de ajuste / after</i>	1,12	186.428.039	209.172.259,76	-103.667.555,77
AENA	AENA	E	AJUSTE REVISIÓN IBEX GENDER EQUALITY: -237.585 ACCS.			
			<u>Títulos</u>	<u>Shares</u>	<u>Capitalizaciones</u>	<u>Capitalisations</u>
		<u>Precios</u>				<u>Dif. de capitalización / J</u>
		<i>Prices</i>				
		<i>antes de ajuste / before</i>	142,40	1.760.176	250.649.062,40	
		<i>después de ajuste / after</i>	142,40	1.522.591	216.816.958,40	-33.832.104,00
ALNT	ALANTRA	E	AJUSTE REVISIÓN IBEX GENDER EQUALITY: +1.774.423 ACCS.			
			<u>Títulos</u>	<u>Shares</u>	<u>Capitalizaciones</u>	<u>Capitalisations</u>
		<u>Precios</u>				<u>Dif. de capitalización / J</u>
		<i>Prices</i>				
		<i>antes de ajuste / before</i>	11,10	18.066.847	200.542.001,70	
		<i>después de ajuste / after</i>	11,10	19.841.270	220.238.097,00	19.696.095,30
ANA	ACCIONA	E	AJUSTE REVISIÓN IBEX GENDER EQUALITY: +71.937 ACCS.			
			<u>Títulos</u>	<u>Shares</u>	<u>Capitalizaciones</u>	<u>Capitalisations</u>
		<u>Precios</u>				<u>Dif. de capitalización / J</u>
		<i>Prices</i>				
		<i>antes de ajuste / before</i>	177,00	1.210.361	214.233.897,00	
		<i>después de ajuste / after</i>	177,00	1.282.298	226.966.746,00	12.732.849,00
ANE	ACCIONA ENER	E	AJUSTE REVISIÓN IBEX GENDER EQUALITY: +484.013 ACCS.			
			<u>Títulos</u>	<u>Shares</u>	<u>Capitalizaciones</u>	<u>Capitalisations</u>
		<u>Precios</u>				<u>Dif. de capitalización / J</u>
		<i>Prices</i>				
		<i>antes de ajuste / before</i>	34,14	5.938.595	202.743.633,30	
		<i>después de ajuste / after</i>	34,14	6.422.608	219.267.837,12	16.524.203,82
APPS	APPLUS SERVI	E	AJUSTE REVISIÓN IBEX GENDER EQUALITY: -5.471.465 ACCS.			
			<u>Títulos</u>	<u>Shares</u>	<u>Capitalizaciones</u>	<u>Capitalisations</u>
		<u>Precios</u>				<u>Dif. de capitalización / J</u>
		<i>Prices</i>				
		<i>antes de ajuste / before</i>	7,28	35.871.222	261.142.496,16	
		<i>después de ajuste / after</i>	7,28	30.399.757	221.310.230,96	-39.832.265,20
BBVA	BBVA	E	AJUSTE REVISIÓN IBEX GENDER EQUALITY: -3.390.956 ACCS.			
			<u>Títulos</u>	<u>Shares</u>	<u>Capitalizaciones</u>	<u>Capitalisations</u>
		<u>Precios</u>				<u>Dif. de capitalización / J</u>
		<i>Prices</i>				
		<i>antes de ajuste / before</i>	6,04	40.134.048	242.249.113,73	
		<i>después de ajuste / after</i>	6,04	36.743.092	221.781.303,31	-20.467.810,42
BKT	BANKINTER	E	AJUSTE REVISIÓN IBEX GENDER EQUALITY: +1.319.750 ACCS.			
			<u>Títulos</u>	<u>Shares</u>	<u>Capitalizaciones</u>	<u>Capitalisations</u>
		<u>Precios</u>				<u>Dif. de capitalización / J</u>
		<i>Prices</i>				
		<i>antes de ajuste / before</i>	5,42	37.639.265	204.004.816,30	
		<i>después de ajuste / after</i>	5,42	38.959.015	211.157.861,30	7.153.045,00
BST	BIOTECHNOLOG	GRO15	AJUSTE REV. IBEX GROWTH MARKET® 15: +1.750.000 ACCS.			
			<u>Títulos</u>	<u>Shares</u>	<u>Capitalizaciones</u>	<u>Capitalisations</u>
		<u>Precios</u>				<u>Dif. de capitalización / J</u>
		<i>Prices</i>				
		<i>antes de ajuste / before</i>	0,53	25.424.666	13.347.949,65	
		<i>después de ajuste / after</i>	0,53	27.174.666	14.266.699,65	918.750,00
BST	BIOTECHNOLOG	GROAS	AJUSTE REV. IBEX GROWTH MARKET® ALL SHARE: +1.750.000 ACCS.			
			<u>Títulos</u>	<u>Shares</u>	<u>Capitalizaciones</u>	<u>Capitalisations</u>
		<u>Precios</u>				<u>Dif. de capitalización / J</u>
		<i>Prices</i>				
		<i>antes de ajuste / before</i>	0,53	25.424.666	13.347.949,65	
		<i>después de ajuste / after</i>	0,53	27.174.666	14.266.699,65	918.750,00
CABK	CAIXABANK	E	AJUSTE REVISIÓN IBEX GENDER EQUALITY: -4.790.453 ACCS.			
			<u>Títulos</u>	<u>Shares</u>	<u>Capitalizaciones</u>	<u>Capitalisations</u>
		<u>Precios</u>				<u>Dif. de capitalización / J</u>
		<i>Prices</i>				
		<i>antes de ajuste / before</i>	3,51	65.941.312	231.454.005,12	
		<i>después de ajuste / after</i>	3,51	61.150.859	214.639.515,09	-16.814.490,03

CASH	PROSE. CASH	E	AJUSTE REVISIÓN IBEX GENDER EQUALITY: -42.843.778 ACCS.				
			<u>Precios</u> <i>Prices</i>	<u>Títulos</u> <i>Shares</i>	<u>Capitalizaciones</u> <i>Capitalisations</i>		
			<i>antes de ajuste / before</i>	0,69	376.010.528	258.695.243,26	<u>Dif. de capitalización / J</u>
			<i>después de ajuste / after</i>	0,69	333.166.750	229.218.724,00	-29.476.519,26
CBAV	CLIN BAVIERA	E	AJUSTE REVISIÓN IBEX GENDER EQUALITY: -262.581 ACCS.				
			<u>Precios</u> <i>Prices</i>	<u>Títulos</u> <i>Shares</i>	<u>Capitalizaciones</u> <i>Capitalisations</i>		
			<i>antes de ajuste / before</i>	18,55	12.210.012	226.495.722,60	<u>Dif. de capitalización / J</u>
			<i>después de ajuste / after</i>	18,55	11.947.431	221.624.845,05	-4.870.877,55
CIE	CIE AUTOMOT.	E	AJUSTE REVISIÓN IBEX GENDER EQUALITY: -555.391 ACCS.				
			<u>Precios</u> <i>Prices</i>	<u>Títulos</u> <i>Shares</i>	<u>Capitalizaciones</u> <i>Capitalisations</i>		
			<i>antes de ajuste / before</i>	24,74	9.352.787	231.387.950,38	<u>Dif. de capitalización / J</u>
			<i>después de ajuste / after</i>	24,74	8.797.396	217.647.577,04	-13.740.373,34
CITY	INTERCITY	GRO15	AJUSTE REV. IBEX GROWTH MARKET® 15 (INCLUSIÓN): +10.066.631 ACCS.				
			<u>Precios</u> <i>Prices</i>	<u>Títulos</u> <i>Shares</i>	<u>Capitalizaciones</u> <i>Capitalisations</i>		
			<i>antes de ajuste / before</i>	0,00	0	0,00	<u>Dif. de capitalización / J</u>
			<i>después de ajuste / after</i>	0,19	10.066.631	1.927.759,84	1.927.759,84
CITY	INTERCITY	GROAS	AJUSTE IBEX GROWTH MARKET® ALL SHARE (CAMBIO FF): +1.385.181 ACCS.				
			<u>Precios</u> <i>Prices</i>	<u>Títulos</u> <i>Shares</i>	<u>Capitalizaciones</u> <i>Capitalisations</i>		
			<i>antes de ajuste / before</i>	0,19	8.681.450	1.662.497,68	<u>Dif. de capitalización / J</u>
			<i>después de ajuste / after</i>	0,19	10.066.631	1.927.759,84	265.262,16
COL	INM.COLONIAL	E	AJUSTE REVISIÓN IBEX GENDER EQUALITY: +1.880.926 ACCS.				
			<u>Precios</u> <i>Prices</i>	<u>Títulos</u> <i>Shares</i>	<u>Capitalizaciones</u> <i>Capitalisations</i>		
			<i>antes de ajuste / before</i>	5,81	35.498.758	206.247.783,98	<u>Dif. de capitalización / J</u>
			<i>después de ajuste / after</i>	5,81	37.379.684	217.175.964,04	10.928.180,06
EBRO	EBRO FOODS	E	AJUSTE REVISIÓN IBEX GENDER EQUALITY: -1.207.509 ACCS.				
			<u>Precios</u> <i>Prices</i>	<u>Títulos</u> <i>Shares</i>	<u>Capitalizaciones</u> <i>Capitalisations</i>		
			<i>antes de ajuste / before</i>	16,46	14.874.312	244.831.175,52	<u>Dif. de capitalización / J</u>
			<i>después de ajuste / after</i>	16,46	13.666.803	224.955.577,38	-19.875.598,14
EEO	EUROESPES	GROAS	AJUSTE IBEX GROWTH MARKET® ALL SHARE (CAMBIO FF): +1.183.291 ACCS.				
			<u>Precios</u> <i>Prices</i>	<u>Títulos</u> <i>Shares</i>	<u>Capitalizaciones</u> <i>Capitalisations</i>		
			<i>antes de ajuste / before</i>	0,47	4.733.162	2.224.586,14	<u>Dif. de capitalización / J</u>
			<i>después de ajuste / after</i>	0,47	5.916.453	2.780.732,91	556.146,77
EIDF	EIDF	GRO15	AJUSTE REV. IBEX GROWTH MARKET® 15 CAP 20%: -1.854.499 ACCS.				
			<u>Precios</u> <i>Prices</i>	<u>Títulos</u> <i>Shares</i>	<u>Capitalizaciones</u> <i>Capitalisations</i>		
			<i>antes de ajuste / before</i>	29,74	5.464.696	162.520.059,04	<u>Dif. de capitalización / J</u>
			<i>después de ajuste / after</i>	29,74	3.610.197	107.367.258,78	-55.152.800,26
EIDF	EIDF	GROAS	AJUSTE REV. IBEX GROWTH MARKET® ALL SHARE CAP 20%: -2.286.304 ACCS.				
			<u>Precios</u> <i>Prices</i>	<u>Títulos</u> <i>Shares</i>	<u>Capitalizaciones</u> <i>Capitalisations</i>		
			<i>antes de ajuste / before</i>	29,74	11.569.326	344.071.755,24	<u>Dif. de capitalización / J</u>
			<i>después de ajuste / after</i>	29,74	9.283.022	276.077.074,28	-67.994.680,96
ELZ	ELZINC	GRO15	AJUSTE REV. IBEX GROWTH MARKET® 15 (EXCLUSIÓN)				
			<u>Precios</u> <i>Prices</i>	<u>Títulos</u> <i>Shares</i>	<u>Capitalizaciones</u> <i>Capitalisations</i>		
			<i>antes de ajuste / before</i>	0,22	51.420.666	11.466.808,52	<u>Dif. de capitalización / J</u>
			<i>después de ajuste / after</i>	0,00	0	0,00	-11.466.808,52

ENC	ENCE	E	AJUSTE REVISIÓN IBEX GENDER EQUALITY: -13.650.203 ACCS.				
			<u>Precios</u> <i>Prices</i>	<u>Títulos</u> <i>Shares</i>	<u>Capitalizaciones</u> <i>Capitalisations</i>		
			antes de ajuste / before	3,45	78.137.209	269.573.371,05	<u>Dif. de capitalización / J</u>
			después de ajuste / after	3,45	64.487.006	222.480.170,70	-47.093.200,35
ENG	ENAGAS	E	AJUSTE REVISIÓN IBEX GENDER EQUALITY: +271.392 ACCS.				
			<u>Precios</u> <i>Prices</i>	<u>Títulos</u> <i>Shares</i>	<u>Capitalizaciones</u> <i>Capitalisations</i>		
			antes de ajuste / before	17,08	12.808.197	218.699.963,78	<u>Dif. de capitalización / J</u>
			después de ajuste / after	17,08	13.079.589	223.333.982,18	4.634.018,40
ENRS	ENERSIDE ENE	GRO15	AJUSTE IBEX GROWTH MARKET® 15 (CAMBIO FF): +3.732.512 ACCS.				
			<u>Precios</u> <i>Prices</i>	<u>Títulos</u> <i>Shares</i>	<u>Capitalizaciones</u> <i>Capitalisations</i>		
			antes de ajuste / before	5,04	7.465.023	37.623.715,92	<u>Dif. de capitalización / J</u>
			después de ajuste / after	5,04	11.197.535	56.435.576,40	18.811.860,48
ENRS	ENERSIDE ENE	GROAS	AJUSTE IBEX GROWTH MARKET® ALL SHARE (CAMBIO FF): +3.732.512 ACCS.				
			<u>Precios</u> <i>Prices</i>	<u>Títulos</u> <i>Shares</i>	<u>Capitalizaciones</u> <i>Capitalisations</i>		
			antes de ajuste / before	5,04	7.465.023	37.623.715,92	<u>Dif. de capitalización / J</u>
			después de ajuste / after	5,04	11.197.535	56.435.576,40	18.811.860,48
ETC	ENERGY SOLAR	GRO15	AJUSTE REV. IBEX GROWTH MARKET® 15 (INCLUSIÓN): +9.196.170 ACCS.				
			<u>Precios</u> <i>Prices</i>	<u>Títulos</u> <i>Shares</i>	<u>Capitalizaciones</u> <i>Capitalisations</i>		
			antes de ajuste / before	0,00	0	0,00	<u>Dif. de capitalización / J</u>
			después de ajuste / after	8,85	9.196.170	81.386.104,50	81.386.104,50
FACE	FACEPHI BIO	GRO15	AJUSTE IBEX GROWTH MARKET® 15 (CAMBIO FF): -925.077 ACCS.				
			<u>Precios</u> <i>Prices</i>	<u>Títulos</u> <i>Shares</i>	<u>Capitalizaciones</u> <i>Capitalisations</i>		
			antes de ajuste / before	2,80	13.541.401	37.915.922,80	<u>Dif. de capitalización / J</u>
			después de ajuste / after	2,80	12.616.324	35.325.707,20	-2.590.215,60
FACE	FACEPHI BIO	GROAS	AJUSTE IBEX GROWTH MARKET® ALL SHARE (CAMBIO FF): -925.077 ACCS.				
			<u>Precios</u> <i>Prices</i>	<u>Títulos</u> <i>Shares</i>	<u>Capitalizaciones</u> <i>Capitalisations</i>		
			antes de ajuste / before	2,80	13.541.401	37.915.922,80	<u>Dif. de capitalización / J</u>
			después de ajuste / after	2,80	12.616.324	35.325.707,20	-2.590.215,60
FAE	FAES	E	AJUSTE REVISIÓN IBEX GENDER EQUALITY: +6.186.342 ACCS.				
			<u>Precios</u> <i>Prices</i>	<u>Títulos</u> <i>Shares</i>	<u>Capitalizaciones</u> <i>Capitalisations</i>		
			antes de ajuste / before	3,16	63.041.765	199.211.977,40	<u>Dif. de capitalización / J</u>
			después de ajuste / after	3,16	69.228.107	218.760.818,12	19.548.840,72
GAM	GRAL.ALQ.MAQ	E	AJUSTE REVISIÓN IBEX GENDER EQUALITY: -23.287.817 ACCS.				
			<u>Precios</u> <i>Prices</i>	<u>Títulos</u> <i>Shares</i>	<u>Capitalizaciones</u> <i>Capitalisations</i>		
			antes de ajuste / before	1,32	189.125.296	249.645.390,72	<u>Dif. de capitalización / J</u>
			después de ajuste / after	1,32	165.837.479	218.905.472,28	-30.739.918,44
GRE	GREENERGY	E	AJUSTE REVISIÓN IBEX GENDER EQUALITY: +835.868 ACCS.				
			<u>Precios</u> <i>Prices</i>	<u>Títulos</u> <i>Shares</i>	<u>Capitalizaciones</u> <i>Capitalisations</i>		
			antes de ajuste / before	26,70	7.334.067	195.819.588,90	<u>Dif. de capitalización / J</u>
			después de ajuste / after	26,70	8.169.935	218.137.264,50	22.317.675,60
HAN	HANNUN	GRO15	AJUSTE REV. IBEX GROWTH MARKET® 15 (EXCLUSIÓN)				
			<u>Precios</u> <i>Prices</i>	<u>Títulos</u> <i>Shares</i>	<u>Capitalizaciones</u> <i>Capitalisations</i>		
			antes de ajuste / before	0,37	28.144.239	10.525.945,39	<u>Dif. de capitalización / J</u>
			después de ajuste / after	0,00	0	0,00	-10.525.945,39

IAG	INT.AIRL.GRP	E	AJUSTE REVISIÓN IBEX GENDER EQUALITY: +334.329 ACCS.				
			<u>Precios</u> <i>Prices</i>	<u>Títulos</u> <i>Shares</i>	<u>Capitalizaciones</u> <i>Capitalisations</i>		
			<i>antes de ajuste / before</i>	1,52	145.528.633	221.130.757,84	<u>Dif. de capitalización / J</u>
			<i>después de ajuste / after</i>	1,52	145.862.962	221.638.770,76	508.012,92
IBE	IBERDROLA	E	AJUSTE REVISIÓN IBEX GENDER EQUALITY: +332.714 ACCS.				
			<u>Precios</u> <i>Prices</i>	<u>Títulos</u> <i>Shares</i>	<u>Capitalizaciones</u> <i>Capitalisations</i>		
			<i>antes de ajuste / before</i>	10,92	20.101.513	219.508.521,96	<u>Dif. de capitalización / J</u>
			<i>después de ajuste / after</i>	10,92	20.434.227	223.141.758,84	3.633.236,88
IDR	INDRA A	E	AJUSTE REVISIÓN IBEX GENDER EQUALITY: -2.020.632 ACCS.				
			<u>Precios</u> <i>Prices</i>	<u>Títulos</u> <i>Shares</i>	<u>Capitalizaciones</u> <i>Capitalisations</i>		
			<i>antes de ajuste / before</i>	11,22	21.616.948	242.542.156,56	<u>Dif. de capitalización / J</u>
			<i>después de ajuste / after</i>	11,22	19.596.316	219.870.665,52	-22.671.491,04
IFF	IFFE FUTURA	GROAS	AJUSTE IBEX GROWTH MARKET® ALL SHARE (CAMBIO FF): +11.337.923 ACCS.				
			<u>Precios</u> <i>Prices</i>	<u>Títulos</u> <i>Shares</i>	<u>Capitalizaciones</u> <i>Capitalisations</i>		
			<i>antes de ajuste / before</i>	1,00	18.896.539	18.896.539,00	<u>Dif. de capitalización / J</u>
			<i>después de ajuste / after</i>	1,00	30.234.462	30.234.462,00	11.337.923,00
ITX	INDITEX	E	AJUSTE REVISIÓN IBEX GENDER EQUALITY: -679.508 ACCS.				
			<u>Precios</u> <i>Prices</i>	<u>Títulos</u> <i>Shares</i>	<u>Capitalizaciones</u> <i>Capitalisations</i>		
			<i>antes de ajuste / before</i>	28,63	8.707.767	249.303.369,21	<u>Dif. de capitalización / J</u>
			<i>después de ajuste / after</i>	28,63	8.028.259	229.849.055,17	-19.454.314,04
LDA	LINEA DIRECT	E	AJUSTE REVISIÓN IBEX GENDER EQUALITY: +31.003.920 ACCS.				
			<u>Precios</u> <i>Prices</i>	<u>Títulos</u> <i>Shares</i>	<u>Capitalizaciones</u> <i>Capitalisations</i>		
			<i>antes de ajuste / before</i>	0,94	208.073.242	196.004.993,96	<u>Dif. de capitalización / J</u>
			<i>después de ajuste / after</i>	0,94	239.077.162	225.210.686,60	29.205.692,64
LIB	LIBERTAS 7	E	AJUSTE REVISIÓN IBEX GENDER EQUALITY: -1.394.904 ACCS.				
			<u>Precios</u> <i>Prices</i>	<u>Títulos</u> <i>Shares</i>	<u>Capitalizaciones</u> <i>Capitalisations</i>		
			<i>antes de ajuste / before</i>	0,87	249.687.890	217.228.464,30	<u>Dif. de capitalización / J</u>
			<i>después de ajuste / after</i>	0,87	248.292.986	216.014.897,82	-1.213.566,48
LOG	LOGISTA	E	AJUSTE REVISIÓN IBEX GENDER EQUALITY: +722.012 ACCS.				
			<u>Precios</u> <i>Prices</i>	<u>Títulos</u> <i>Shares</i>	<u>Capitalizaciones</u> <i>Capitalisations</i>		
			<i>antes de ajuste / before</i>	22,28	9.360.666	208.555.638,48	<u>Dif. de capitalización / J</u>
			<i>después de ajuste / after</i>	22,28	10.082.678	224.642.065,84	16.086.427,36
LRE	LAR ESPAÑA R	E	AJUSTE REVISIÓN IBEX GENDER EQUALITY: -8.505.854 ACCS.				
			<u>Precios</u> <i>Prices</i>	<u>Títulos</u> <i>Shares</i>	<u>Capitalizaciones</u> <i>Capitalisations</i>		
			<i>antes de ajuste / before</i>	5,08	51.739.749	262.837.924,92	<u>Dif. de capitalización / J</u>
			<i>después de ajuste / after</i>	5,08	43.233.895	219.628.186,60	-43.209.738,32
MAP	MAPFRE	E	AJUSTE REVISIÓN IBEX GENDER EQUALITY: -1.559.322 ACCS.				
			<u>Precios</u> <i>Prices</i>	<u>Títulos</u> <i>Shares</i>	<u>Capitalizaciones</u> <i>Capitalisations</i>		
			<i>antes de ajuste / before</i>	1,80	123.525.415	222.469.272,42	<u>Dif. de capitalización / J</u>
			<i>después de ajuste / after</i>	1,80	121.966.093	219.660.933,49	-2.808.338,92
MDF	D. FELGUERA	E	AJUSTE REVISIÓN IBEX GENDER EQUALITY: -15.658.611 ACCS.				
			<u>Precios</u> <i>Prices</i>	<u>Títulos</u> <i>Shares</i>	<u>Capitalizaciones</u> <i>Capitalisations</i>		
			<i>antes de ajuste / before</i>	0,75	318.826.718	239.120.038,50	<u>Dif. de capitalización / J</u>
			<i>después de ajuste / after</i>	0,75	303.168.107	227.376.080,25	-11.743.958,25

MEL	MELIA HOTELS	E	AJUSTE REVISIÓN IBEX GENDER EQUALITY: -6.765.609 ACCS.			
			<u>Títulos</u>	<u>Shares</u>	<u>Capitalizaciones</u>	<u>Capitalisations</u>
		<u>Precios</u> <i>Prices</i>				
		<i>antes de ajuste / before</i>	44.784.809		255.049.487,26	<u>Dif. de capitalización / J</u>
		<i>después de ajuste / after</i>	38.019.200		216.519.344,00	-38.530.143,26
MIO	MIOGROUP	GROAS	AJUSTE IBEX GROWTH MARKET® ALL SHARE (CAMBIO FF): -2.666.667 ACCS.			
			<u>Títulos</u>	<u>Shares</u>	<u>Capitalizaciones</u>	<u>Capitalisations</u>
		<u>Precios</u> <i>Prices</i>				
		<i>antes de ajuste / before</i>	4.000.000		23.600.000,00	<u>Dif. de capitalización / J</u>
		<i>después de ajuste / after</i>	1.333.333		7.866.664,70	-15.733.335,30
NEA	CORREA	E	AJUSTE REVISIÓN IBEX GENDER EQUALITY: -4.284.215 ACCS.			
			<u>Títulos</u>	<u>Shares</u>	<u>Capitalizaciones</u>	<u>Capitalisations</u>
		<u>Precios</u> <i>Prices</i>				
		<i>antes de ajuste / before</i>	44.984.256		247.413.408,00	<u>Dif. de capitalización / J</u>
		<i>después de ajuste / after</i>	40.700.041		223.850.225,50	-23.563.182,50
OLE	DEOLEO	E	AJUSTE REVISIÓN IBEX GENDER EQUALITY: -16.587.384 ACCS.			
			<u>Títulos</u>	<u>Shares</u>	<u>Capitalizaciones</u>	<u>Capitalisations</u>
		<u>Precios</u> <i>Prices</i>				
		<i>antes de ajuste / before</i>	968.288.550		231.420.963,45	<u>Dif. de capitalización / J</u>
		<i>después de ajuste / after</i>	951.701.166		227.456.578,67	-3.964.384,78
ORY	ORYZON GENOM	E	AJUSTE REVISIÓN IBEX GENDER EQUALITY: +15.563.478 ACCS.			
			<u>Títulos</u>	<u>Shares</u>	<u>Capitalizaciones</u>	<u>Capitalisations</u>
		<u>Precios</u> <i>Prices</i>				
		<i>antes de ajuste / before</i>	87.317.180		189.478.280,60	<u>Dif. de capitalización / J</u>
		<i>después de ajuste / after</i>	102.880.658		223.251.027,86	33.772.747,26
PAR	PARLEM	GRO15	AJUSTE IBEX GROWTH MARKET® 15 (CAMBIO FF): -1.608.912 ACCS.			
			<u>Títulos</u>	<u>Shares</u>	<u>Capitalizaciones</u>	<u>Capitalisations</u>
		<u>Precios</u> <i>Prices</i>				
		<i>antes de ajuste / before</i>	9.653.474		27.512.400,90	<u>Dif. de capitalización / J</u>
		<i>después de ajuste / after</i>	8.044.562		22.927.001,70	-4.585.399,20
PAR	PARLEM	GROAS	AJUSTE IBEX GROWTH MARKET® ALL SHARE (CAMBIO FF): -1.608.912 ACCS.			
			<u>Títulos</u>	<u>Shares</u>	<u>Capitalizaciones</u>	<u>Capitalisations</u>
		<u>Precios</u> <i>Prices</i>				
		<i>antes de ajuste / before</i>	9.653.474		27.512.400,90	<u>Dif. de capitalización / J</u>
		<i>después de ajuste / after</i>	8.044.562		22.927.001,70	-4.585.399,20
PHM	PHARMA MAR	E	AJUSTE REVISIÓN IBEX GENDER EQUALITY: +1.480.071 ACCS.			
			<u>Títulos</u>	<u>Shares</u>	<u>Capitalizaciones</u>	<u>Capitalisations</u>
		<u>Precios</u> <i>Prices</i>				
		<i>antes de ajuste / before</i>	3.323.695		151.261.359,45	<u>Dif. de capitalización / J</u>
		<i>después de ajuste / after</i>	4.803.766		218.619.390,66	67.358.031,21
PRM	PRIM	E	AJUSTE REVISIÓN IBEX GENDER EQUALITY: +1.034.117 ACCS.			
			<u>Títulos</u>	<u>Shares</u>	<u>Capitalizaciones</u>	<u>Capitalisations</u>
		<u>Precios</u> <i>Prices</i>				
		<i>antes de ajuste / before</i>	19.930.244		209.267.562,00	<u>Dif. de capitalización / J</u>
		<i>después de ajuste / after</i>	20.964.361		220.125.790,50	10.858.228,50
PRS	PRISA	E	AJUSTE REVISIÓN IBEX GENDER EQUALITY: -100.597.515 ACCS.			
			<u>Títulos</u>	<u>Shares</u>	<u>Capitalizaciones</u>	<u>Capitalisations</u>
		<u>Precios</u> <i>Prices</i>				
		<i>antes de ajuste / before</i>	768.935.025		266.820.453,68	<u>Dif. de capitalización / J</u>
		<i>después de ajuste / after</i>	668.337.510		231.913.115,97	-34.907.337,71
RBT	ROBOT, S.A.	GROAS	AJUSTE IBEX GROWTH MARKET® ALL SHARE (CAMBIO FF): -285.048 ACCS.			
			<u>Títulos</u>	<u>Shares</u>	<u>Capitalizaciones</u>	<u>Capitalisations</u>
		<u>Precios</u> <i>Prices</i>				
		<i>antes de ajuste / before</i>	1.140.193		2.143.562,84	<u>Dif. de capitalización / J</u>
		<i>después de ajuste / after</i>	855.145		1.607.672,60	-535.890,24

RED	RED ELE. COR	E	AJUSTE REVISIÓN IBEX GENDER EQUALITY: +1.661.888 ACCS.				
			<u>Precios</u> <i>Prices</i>	<u>Títulos</u> <i>Shares</i>	<u>Capitalizaciones</u> <i>Capitalisations</i>		
			<i>antes de ajuste / before</i>	15,43	12.749.410	196.659.649,25	<u>Dif. de capitalización / J</u>
			<i>después de ajuste / after</i>	15,43	14.411.298	222.294.271,65	25.634.622,40
REP	REPSOL	E	AJUSTE REVISIÓN IBEX GENDER EQUALITY: +1.104.866 ACCS.				
			<u>Precios</u> <i>Prices</i>	<u>Títulos</u> <i>Shares</i>	<u>Capitalizaciones</u> <i>Capitalisations</i>		
			<i>antes de ajuste / before</i>	13,49	15.491.267	208.899.735,50	<u>Dif. de capitalización / J</u>
			<i>después de ajuste / after</i>	13,49	16.596.133	223.798.853,51	14.899.118,01
RLIA	REALIA	E	AJUSTE REVISIÓN IBEX GENDER EQUALITY: +4.921.866 ACCS.				
			<u>Precios</u> <i>Prices</i>	<u>Títulos</u> <i>Shares</i>	<u>Capitalizaciones</u> <i>Capitalisations</i>		
			<i>antes de ajuste / before</i>	1,04	206.718.346	214.987.079,84	<u>Dif. de capitalización / J</u>
			<i>después de ajuste / after</i>	1,04	211.640.212	220.105.820,48	5.118.740,64
SAB	B. SABADELL	E	AJUSTE REVISIÓN IBEX GENDER EQUALITY: -42.424.550 ACCS.				
			<u>Precios</u> <i>Prices</i>	<u>Títulos</u> <i>Shares</i>	<u>Capitalizaciones</u> <i>Capitalisations</i>		
			<i>antes de ajuste / before</i>	0,98	260.396.323	255.865.426,98	<u>Dif. de capitalización / J</u>
			<i>después de ajuste / after</i>	0,98	217.971.773	214.179.064,15	-41.686.362,83
SAI	SUBSTRATE AI	GRO15	AJUSTE REV. IBEX GROWTH MARKET® 15 (INCLUSIÓN): +10.696.298 ACCS.				
			<u>Precios</u> <i>Prices</i>	<u>Títulos</u> <i>Shares</i>	<u>Capitalizaciones</u> <i>Capitalisations</i>		
			<i>antes de ajuste / before</i>	0,00	0	0,00	<u>Dif. de capitalización / J</u>
			<i>después de ajuste / after</i>	0,27	10.696.298	2.877.304,16	2.877.304,16
SAI	SUBSTRATE AI	GROAS	AJUSTE REV. IBEX GROWTH MARKET® ALL SHARE: +1.851.960 ACCS.				
			<u>Precios</u> <i>Prices</i>	<u>Títulos</u> <i>Shares</i>	<u>Capitalizaciones</u> <i>Capitalisations</i>		
			<i>antes de ajuste / before</i>	0,27	8.844.338	2.379.126,92	<u>Dif. de capitalización / J</u>
			<i>después de ajuste / after</i>	0,27	10.696.298	2.877.304,16	498.177,24
SAN	SANTANDER	E	AJUSTE REVISIÓN IBEX GENDER EQUALITY: -11.098.435 ACCS.				
			<u>Precios</u> <i>Prices</i>	<u>Títulos</u> <i>Shares</i>	<u>Capitalizaciones</u> <i>Capitalisations</i>		
			<i>antes de ajuste / before</i>	3,14	80.369.701	252.240.306,59	<u>Dif. de capitalización / J</u>
			<i>después de ajuste / after</i>	3,14	69.271.266	217.407.868,34	-34.832.438,25
SOL	SOLTEC	E	AJUSTE REVISIÓN IBEX GENDER EQUALITY: -11.048.036 ACCS.				
			<u>Precios</u> <i>Prices</i>	<u>Títulos</u> <i>Shares</i>	<u>Capitalizaciones</u> <i>Capitalisations</i>		
			<i>antes de ajuste / before</i>	5,92	47.748.651	282.672.013,92	<u>Dif. de capitalización / J</u>
			<i>después de ajuste / after</i>	5,92	36.700.615	217.267.640,80	-65.404.373,12
TEF	TELEFONICA	E	AJUSTE REVISIÓN IBEX GENDER EQUALITY: -7.581.684 ACCS.				
			<u>Precios</u> <i>Prices</i>	<u>Títulos</u> <i>Shares</i>	<u>Capitalizaciones</u> <i>Capitalisations</i>		
			<i>antes de ajuste / before</i>	3,70	66.793.574	247.269.810,95	<u>Dif. de capitalización / J</u>
			<i>después de ajuste / after</i>	3,70	59.211.890	219.202.416,78	-28.067.394,17
TR1	TIER1 TECHNO	GRO15	AJUSTE REV. IBEX GROWTH MARKET® 15 (EXCLUSIÓN)				
			<u>Precios</u> <i>Prices</i>	<u>Títulos</u> <i>Shares</i>	<u>Capitalizaciones</u> <i>Capitalisations</i>		
			<i>antes de ajuste / before</i>	1,93	4.000.000	7.720.000,00	<u>Dif. de capitalización / J</u>
			<i>después de ajuste / after</i>	0,00	0	0,00	-7.720.000,00
TRG	TUBOS REUNID	E	AJUSTE REVISIÓN IBEX GENDER EQUALITY: -473.169.185 ACCS.				
			<u>Precios</u> <i>Prices</i>	<u>Títulos</u> <i>Shares</i>	<u>Capitalizaciones</u> <i>Capitalisations</i>		
			<i>antes de ajuste / before</i>	0,84	814.000.814	679.690.679,69	<u>Dif. de capitalización / J</u>
			<i>después de ajuste / after</i>	0,84	340.831.629	284.594.410,22	-395.096.269,48

PR2 CORPFIN PRII GROAS AJUSTE POR INCLUSIÓN IBEX GROWTH MARKET® ALL SHARE: 2.910.793 ACCS.

	<u>Precios</u> <i>Prices</i>	<u>Títulos</u> <i>Shares</i>	<u>Capitalizaciones</u> <i>Capitalisations</i>	<u>Dif. de capitalización</u> / J
<i>antes de ajuste / before</i>	0,00	0	0,00	
<i>después de ajuste / after</i>	0,07	2.910.793	192.112,34	192.112,34

PR3 CORPFINPRIII GROAS AJUSTE POR INCLUSIÓN IBEX GROWTH MARKET® ALL SHARE: 4.854.560 ACCS.

	<u>Precios</u> <i>Prices</i>	<u>Títulos</u> <i>Shares</i>	<u>Capitalizaciones</u> <i>Capitalisations</i>	<u>Dif. de capitalización</u> / J
<i>antes de ajuste / before</i>	0,00	0	0,00	
<i>después de ajuste / after</i>	0,37	4.854.560	1.786.478,08	1.786.478,08

TRE TEC.REUNIDAS S AJUSTE POR AMPLIACIÓN DE CAPITAL 5*11 @ 6,15 €

	<u>Precios</u> <i>Prices</i>	<u>Títulos</u> <i>Shares</i>	<u>Capitalizaciones</u> <i>Capitalisations</i>	<u>Dif. de capitalización</u> / J
<i>antes de ajuste / before</i>	8,40	44.716.800	375.621.120,00	
<i>después de ajuste / after</i>	7,72	64.241.012	495.695.023,80	120.073.903,80

Indices afectados <i>Involved Indices</i>	Indice <i>Index</i>	Capitalización antes de ajuste <i>Capitalisation before adjustment</i>	Capitalización después de ajuste <i>Capitalisation after adjustment</i>	Diferencia de capitalizaciones "J" <i>Diference of capitalisations "J"</i>	Divisor <i>Divisor</i>
S	7.971,64	5.892.159.717,51	6.012.233.621,31	120.073.903,80	754.202
GROAS	2.023,27	1.755.803.733,90	1.757.782.324,32	1.978.590,42	868.784
C	13.636,75	22.234.410.038,62	22.177.453.461,14	-56.956.577,48	1.626.300

19 abril 2023

ALC ALTIA CONSUL	GROAS	AJUSTE POR SPLIT 10 X 1		
	<u>Precios</u> <i>Prices</i>	<u>Títulos</u> <i>Shares</i>	<u>Capitalizaciones</u> <i>Capitalisations</i>	<u>Dif. de capitalización</u> / J
<i>antes de ajuste / before</i>	30,80	687.819	21.184.825,20	
<i>después de ajuste / after</i>	3,08	6.878.185	21.184.809,80	-15,40

MTS ARCEL.MITTAL	I	AJUSTE POR AMORTIZACIÓN DE 12.000.000 ACCIONES		
	<u>Precios</u> <i>Prices</i>	<u>Títulos</u> <i>Shares</i>	<u>Capitalizaciones</u> <i>Capitalisations</i>	<u>Dif. de capitalización</u> / J
<i>antes de ajuste / before</i>	27,38	187.561.954	5.134.508.490,75	
<i>después de ajuste / after</i>	27,38	175.561.954	4.806.008.490,75	-328.500.000,00

Indices afectados <i>Involved Indices</i>	Indice <i>Index</i>	Capitalización antes de ajuste <i>Capitalisation before adjustment</i>	Capitalización después de ajuste <i>Capitalisation after adjustment</i>	Diferencia de capitalizaciones "J" <i>Diference of capitalisations "J"</i>	Divisor <i>Divisor</i>
I	9.421,95	498.243.895.970,35	497.915.395.970,35	-328.500.000,00	52.846.345
GROAS	2.013,83	1.749.578.732,53	1.749.578.717,13	-15,40	868.784

21 abril 2023

TEF TELEFONICA	I	AJUSTE POR AMORTIZACIÓN DE 24.779.409 ACCIONES		
	<u>Precios</u> <i>Prices</i>	<u>Títulos</u> <i>Shares</i>	<u>Capitalizaciones</u> <i>Capitalisations</i>	<u>Dif. de capitalización</u> / J
<i>antes de ajuste / before</i>	4,07	5.775.237.554	23.528.317.795,00	
<i>después de ajuste / after</i>	4,07	5.750.458.145	23.427.366.482,73	-100.951.312,27

Indices afectados <i>Involved Indices</i>	Indice <i>Index</i>	Capitalización antes de ajuste <i>Capitalisation before adjustment</i>	Capitalización después de ajuste <i>Capitalisation after adjustment</i>	Diferencia de capitalizaciones "J" <i>Diference of capitalisations "J"</i>	Divisor <i>Divisor</i>
I	9.450,95	499.448.142.424,04	499.347.191.111,77	-100.951.312,27	52.835.663

24 abril 2023

SAI.B SUBSTRATE B GROAS AJUSTE POR INCLUSIÓN IBEX GROWTH MARKET® ALL SHARE: 9.631.610 ACCS.

	<u>Precios</u> <i>Prices</i>	<u>Títulos</u> <i>Shares</i>	<u>Capitalizaciones</u> <i>Capitalisations</i>	
<i>antes de ajuste / before</i>	0,00	0	0,00	<u>Dif. de capitalización / J</u>
<i>después de ajuste / after</i>	0,47	9.631.610	4.546.119,92	4.546.119,92

Indices afectados <i>Involved Indices</i>	Indice <i>Index</i>	Capitalización antes de ajuste <i>Capitalisation before adjustment</i>	Capitalización después de ajuste <i>Capitalisation after adjustment</i>	Diferencia de capitalizaciones "J" <i>Difference of capitalisations "J"</i>	Divisor <i>Divisor</i>
GROAS	2.000,69	1.738.167.583,20	1.742.713.703,12	4.546.119,92	871.056

28 abril 2023

EIDF EIDF GRO15 AJUSTE POR EXCLUSIÓN VALOR POR SUSPENSIÓN COTIZACIÓN

	<u>Precios</u> <i>Prices</i>	<u>Títulos</u> <i>Shares</i>	<u>Capitalizaciones</u> <i>Capitalisations</i>	
<i>antes de ajuste / before</i>	29,76	3.610.197	107.439.462,72	<u>Dif. de capitalización / J</u>
<i>después de ajuste / after</i>	0,00	0	0,00	-107.439.462,72

EIDF EIDF GROAS AJUSTE POR EXCLUSIÓN VALOR POR SUSPENSIÓN COTIZACIÓN

	<u>Precios</u> <i>Prices</i>	<u>Títulos</u> <i>Shares</i>	<u>Capitalizaciones</u> <i>Capitalisations</i>	
<i>antes de ajuste / before</i>	29,76	9.283.022	276.262.734,72	<u>Dif. de capitalización / J</u>
<i>después de ajuste / after</i>	0,00	0	0,00	-276.262.734,72

Indices afectados <i>Involved Indices</i>	Indice <i>Index</i>	Capitalización antes de ajuste <i>Capitalisation before adjustment</i>	Capitalización después de ajuste <i>Capitalisation after adjustment</i>	Diferencia de capitalizaciones "J" <i>Difference of capitalisations "J"</i>	Divisor <i>Divisor</i>
GROAS	1.997,89	1.740.273.343,86	1.464.010.609,14	-276.262.734,72	732.779
GRO15	2.307,00	525.681.956,60	418.242.493,88	-107.439.462,72	181.293

02 mayo 2023

GGR GREENING GROAS AJUSTE POR INCLUSIÓN IBEX GROWTH MARKET® ALL SHARE: 5.820.455 ACCS.

	<u>Precios</u> <i>Prices</i>	<u>Títulos</u> <i>Shares</i>	<u>Capitalizaciones</u> <i>Capitalisations</i>	
<i>antes de ajuste / before</i>	0,00	0	0,00	<u>Dif. de capitalización / J</u>
<i>después de ajuste / after</i>	6,98	5.820.455	40.626.775,90	40.626.775,90

Indices afectados <i>Involved Indices</i>	Indice <i>Index</i>	Capitalización antes de ajuste <i>Capitalisation before adjustment</i>	Capitalización después de ajuste <i>Capitalisation after adjustment</i>	Diferencia de capitalizaciones "J" <i>Difference of capitalisations "J"</i>	Divisor <i>Divisor</i>
GROAS	2.000,20	1.465.705.394,72	1.506.332.170,62	40.626.775,90	753.090

03 mayo 2023

LAB LABIANA GROAS AJUSTE POR EXCLUSIÓN VALOR POR SUSPENSIÓN COTIZACIÓN

	<u>Precios</u> <i>Prices</i>	<u>Títulos</u> <i>Shares</i>	<u>Capitalizaciones</u> <i>Capitalisations</i>	
<i>antes de ajuste / before</i>	3,00	2.888.502	8.665.506,00	<u>Dif. de capitalización / J</u>
<i>después de ajuste / after</i>	0,00	0	0,00	-8.665.506,00

TL5 MEDIASET ESP S AJUSTE POR EXCLUSION

	<u>Precios</u> <i>Prices</i>	<u>Títulos</u> <i>Shares</i>	<u>Capitalizaciones</u> <i>Capitalisations</i>	
<i>antes de ajuste / before</i>	2,89	62.633.229	181.010.031,81	<u>Dif. de capitalización / J</u>
<i>después de ajuste / after</i>	0,00	0	0,00	-181.010.031,81

Indices afectados <i>Involved Indices</i>	Indice <i>Index</i>	Capitalización antes de ajuste <i>Capitalisation before adjustment</i>	Capitalización despues de ajuste <i>Capitalisation after adjustment</i>	Diferencia de capitalizaciones "J" <i>Diference of capitalisations "J"</i>	Divisor <i>Divisor</i>
S	7.739,74	5.837.332.588,39	5.656.322.556,58	-181.010.031,81	730.815
GROAS	1.991,68	1.499.911.366,95	1.491.245.860,95	-8.665.506,00	748.739

12 mayo 2023

Indices afectados <i>Involved Indices</i>	Indice <i>Index</i>	Capitalización antes de ajuste <i>Capitalisation before adjustment</i>	Capitalización despues de ajuste <i>Capitalisation after adjustment</i>	Diferencia de capitalizaciones "J" <i>Diference of capitalisations "J"</i>	Divisor <i>Divisor</i>
MTS ARCEL.MITTAL I AJUSTE POR AMORTIZACIÓN DE 5.000.000 ACCIONES					
	<u>Precios</u> <i>Prices</i>	<u>Títulos</u> <i>Shares</i>	<u>Capitalizaciones</u> <i>Capitalisations</i>		
<i>antes de ajuste / before</i>	24,03	175.561.954	4.217.875.944,85	<u>Dif. de capitalización / J</u>	
<i>después de ajuste / after</i>	24,03	170.561.954	4.097.750.944,85	-120.125.000,00	

15 mayo 2023

Indices afectados <i>Involved Indices</i>	Indice <i>Index</i>	Capitalización antes de ajuste <i>Capitalisation before adjustment</i>	Capitalización despues de ajuste <i>Capitalisation after adjustment</i>	Diferencia de capitalizaciones "J" <i>Diference of capitalisations "J"</i>	Divisor <i>Divisor</i>
ETC ENERGY SOLAR GROAS AJUSTE POR INTEGRACIÓN DE 736.400 ACCS,					
	<u>Precios</u> <i>Prices</i>	<u>Títulos</u> <i>Shares</i>	<u>Capitalizaciones</u> <i>Capitalisations</i>		
<i>antes de ajuste / before</i>	6,99	9.196.170	64.281.228,30	<u>Dif. de capitalización / J</u>	
<i>después de ajuste / after</i>	6,99	9.932.570	69.428.664,30	5.147.436,00	
ETC ENERGY SOLAR GRO15 AJUSTE POR INTEGRACIÓN DE 736.400 ACCS,					
	<u>Precios</u> <i>Prices</i>	<u>Títulos</u> <i>Shares</i>	<u>Capitalizaciones</u> <i>Capitalisations</i>		
<i>antes de ajuste / before</i>	6,99	9.196.170	64.281.228,30	<u>Dif. de capitalización / J</u>	
<i>después de ajuste / after</i>	6,99	9.932.570	69.428.664,30	5.147.436,00	

22 mayo 2023

Indices afectados <i>Involved Indices</i>	Indice <i>Index</i>	Capitalización antes de ajuste <i>Capitalisation before adjustment</i>	Capitalización despues de ajuste <i>Capitalisation after adjustment</i>	Diferencia de capitalizaciones "J" <i>Diference of capitalisations "J"</i>	Divisor <i>Divisor</i>
FAE FAES C AJUSTE POR INTEGRACIÓN DE 10.882.226 ACCS,					
	<u>Precios</u> <i>Prices</i>	<u>Títulos</u> <i>Shares</i>	<u>Capitalizaciones</u> <i>Capitalisations</i>		
<i>antes de ajuste / before</i>	3,42	310.782.825	1.061.323.347,38	<u>Dif. de capitalización / J</u>	
<i>después de ajuste / after</i>	3,42	321.665.051	1.098.486.149,17	37.162.801,79	

30 mayo 2023

Indices afectados <i>Involved Indices</i>	Indice <i>Index</i>	Capitalización antes de ajuste <i>Capitalisation before adjustment</i>	Capitalización despues de ajuste <i>Capitalisation after adjustment</i>	Diferencia de capitalizaciones "J" <i>Diference of capitalisations "J"</i>	Divisor <i>Divisor</i>
ETC ENERGY SOLAR GRO15 AJUSTE POR INTEGRACIÓN DE 486.982 ACCS,					
	<u>Precios</u> <i>Prices</i>	<u>Títulos</u> <i>Shares</i>	<u>Capitalizaciones</u> <i>Capitalisations</i>		
<i>antes de ajuste / before</i>	6,60	9.932.570	65.554.962,00	<u>Dif. de capitalización / J</u>	
<i>después de ajuste / after</i>	6,60	10.419.552	68.769.043,20	3.214.081,20	

ETC	ENERGY SOLAR	GROAS	AJUSTE POR INTEGRACIÓN DE 486.982 ACCS,			
		Precios <i>Prices</i>	Títulos <i>Shares</i>	Capitalizaciones <i>Capitalisations</i>		
		antes de ajuste / before	6,60	9.932.570	65.554.962,00	Dif. de capitalización / J
		después de ajuste / after	6,60	10.419.552	68.769.043,20	3.214.081,20

Indices afectados <i>Involved Indices</i>	Indice <i>Index</i>	Capitalización antes de ajuste <i>Capitalisation before adjustment</i>	Capitalización despues de ajuste <i>Capitalisation after adjustment</i>	Diferencia de capitalizaciones "J" <i>Diference of capitalisations "J"</i>	Divisor <i>Divisor</i>
GROAS	1.955,96	1.469.683.908,43	1.472.897.989,63	3.214.081,20	753.030
GRO15	2.182,38	400.754.056,44	403.968.137,64	3.214.081,20	185.104

06 junio 2023

PAR	PARLEM	GRO15	AJUSTE POR INTEGRACIÓN DE 163.355 ACCS			
		Precios <i>Prices</i>	Títulos <i>Shares</i>	Capitalizaciones <i>Capitalisations</i>		
		antes de ajuste / before	2,76	8.044.562	22.202.991,12	Dif. de capitalización / J
		después de ajuste / after	2,76	8.207.917	22.653.850,92	450.859,80

PAR	PARLEM	GROAS	AJUSTE POR INTEGRACIÓN DE 163.355 ACCS			
		Precios <i>Prices</i>	Títulos <i>Shares</i>	Capitalizaciones <i>Capitalisations</i>		
		antes de ajuste / before	2,76	8.044.562	22.202.991,12	Dif. de capitalización / J
		después de ajuste / after	2,76	8.207.917	22.653.850,92	450.859,80

Indices afectados <i>Involved Indices</i>	Indice <i>Index</i>	Capitalización antes de ajuste <i>Capitalisation before adjustment</i>	Capitalización despues de ajuste <i>Capitalisation after adjustment</i>	Diferencia de capitalizaciones "J" <i>Diference of capitalisations "J"</i>	Divisor <i>Divisor</i>
GROAS	1.946,46	1.465.741.181,33	1.466.192.041,13	450.859,80	753.261
GRO15	2.172,36	402.112.515,66	402.563.375,46	450.859,80	185.312

07 junio 2023

ALM	ALMIRALL	C	AJUSTE POR INTEGRACIÓN DE 2.092.868 ACCS,			
		Precios <i>Prices</i>	Títulos <i>Shares</i>	Capitalizaciones <i>Capitalisations</i>		
		antes de ajuste / before	8,63	108.909.221	939.886.577,23	Dif. de capitalización / J
		después de ajuste / after	8,63	111.002.089	957.948.028,07	18.061.450,84

Indices afectados <i>Involved Indices</i>	Indice <i>Index</i>	Capitalización antes de ajuste <i>Capitalisation before adjustment</i>	Capitalización despues de ajuste <i>Capitalisation after adjustment</i>	Diferencia de capitalizaciones "J" <i>Diference of capitalisations "J"</i>	Divisor <i>Divisor</i>
C	13.573,18	22.111.331.411,82	22.129.392.862,66	18.061.450,84	1.630.377

14 junio 2023

BBVA	BBVA	I	AJUSTE POR AMORTIZACIÓN DE 64.643.559 ACCIONES			
		Precios <i>Prices</i>	Títulos <i>Shares</i>	Capitalizaciones <i>Capitalisations</i>		
		antes de ajuste / before	6,53	6.030.116.564	39.388.721.396,05	Dif. de capitalización / J
		después de ajuste / after	6,53	5.965.473.005	38.966.469.668,66	-422.251.727,39

RJF	REIG JOFRE	S	AJUSTE POR INTEGRACIÓN DE 242.666 ACCS,			
		Precios <i>Prices</i>	Títulos <i>Shares</i>	Capitalizaciones <i>Capitalisations</i>		
		antes de ajuste / before	2,55	15.684.523	39.995.533,65	Dif. de capitalización / J
		después de ajuste / after	2,55	15.927.189	40.614.331,95	618.798,30

Indices afectados <i>Involved Indices</i>	Indice <i>Index</i>	Capitalización antes de ajuste <i>Capitalisation before adjustment</i>	Capitalización despues de ajuste <i>Capitalisation after adjustment</i>	Diferencia de capitalizaciones "J" <i>Difference of capitalisations "J"</i>	Divisor <i>Divisor</i>
S	7.945,61	5.806.772.282,26	5.807.391.080,56	618.798,30	730.893
I	9.333,72	493.031.057.890,90	492.608.806.163,51	-422.251.727,39	52.777.342

15 junio 2023

ALM	ALMIRALL	C	AJUSTE POR INTEGRACIÓN DE 14.634.146 ACCS.			
		Precios <i>Prices</i>	Títulos <i>Shares</i>	Capitalizaciones <i>Capitalisations</i>		
		antes de ajuste / before	8,00	111.002.089	888.016.712,00	Dif. de capitalización / J
		después de ajuste / after	8,00	125.636.234	1.005.089.872,00	117.073.160,00
ETC	ENERGY SOLAR	GRO15	AJUSTE POR AMPLIACIÓN DE CAPITAL 1*20 @ 6,38 €			
		Precios <i>Prices</i>	Títulos <i>Shares</i>	Capitalizaciones <i>Capitalisations</i>		
		antes de ajuste / before	6,70	10.419.552	69.810.998,40	Dif. de capitalización / J
		después de ajuste / after	6,69	10.921.120	73.011.002,49	3.200.004,09
ETC	ENERGY SOLAR	GROAS	AJUSTE POR AMPLIACIÓN DE CAPITAL 1*20 @ 6,38 €			
		Precios <i>Prices</i>	Títulos <i>Shares</i>	Capitalizaciones <i>Capitalisations</i>		
		antes de ajuste / before	6,70	10.419.552	69.810.998,40	Dif. de capitalización / J
		después de ajuste / after	6,69	10.921.120	73.011.002,49	3.200.004,09

Indices afectados <i>Involved Indices</i>	Indice <i>Index</i>	Capitalización antes de ajuste <i>Capitalisation before adjustment</i>	Capitalización despues de ajuste <i>Capitalisation after adjustment</i>	Diferencia de capitalizaciones "J" <i>Difference of capitalisations "J"</i>	Divisor <i>Divisor</i>
GROAS	1.935,20	1.457.710.018,19	1.460.910.022,28	3.200.004,09	754.915
GRO15	2.140,63	396.683.391,87	399.883.395,96	3.200.004,09	186.807
C	13.604,74	22.180.851.340,52	22.297.924.500,52	117.073.160,00	1.638.982

16 junio 2023

FER	FERROVIAL SE	I	AJUSTE POR FUSIÓN (ABSORCIÓN FERROVIAL SE)			
		Precios <i>Prices</i>	Títulos <i>Shares</i>	Capitalizaciones <i>Capitalisations</i>		
		antes de ajuste / before	28,92	727.443.261	21.037.659.108,12	Dif. de capitalización / J
		después de ajuste / after	28,92	727.443.261	21.037.659.108,12	0,00

Indices afectados <i>Involved Indices</i>	Indice <i>Index</i>	Capitalización antes de ajuste <i>Capitalisation before adjustment</i>	Capitalización despues de ajuste <i>Capitalisation after adjustment</i>	Diferencia de capitalizaciones "J" <i>Difference of capitalisations "J"</i>	Divisor <i>Divisor</i>
I	9.430,79	497.731.858.901,05	497.731.858.901,05	0,00	52.777.342

19 junio 2023

A3M	ATRESMEDIA	E	AJUSTE IBEX GENDER EQUALITY (INCLUSIÓN): +49.470.174 ACCS.			
		Precios <i>Prices</i>	Títulos <i>Shares</i>	Capitalizaciones <i>Capitalisations</i>		
		antes de ajuste / before	0,00	0	0,00	Dif. de capitalización / J
		después de ajuste / after	3,81	49.470.174	188.580.303,29	188.580.303,29
ADX	AUDAX RENOV	E	AJUSTE REVISIÓN IBEX GENDER EQUALITY: -37.861.704 ACCS.			
		Precios <i>Prices</i>	Títulos <i>Shares</i>	Capitalizaciones <i>Capitalisations</i>		
		antes de ajuste / before	1,31	186.428.039	243.475.018,93	Dif. de capitalización / J
		después de ajuste / after	1,31	148.566.335	194.027.633,51	-49.447.385,42

AENA AENA		E	AJUSTE REVISIÓN IBEX GENDER EQUALITY: -250.310 ACCS.			
	<u>Precios</u> <i>Prices</i>	<u>Títulos</u> <i>Shares</i>	<u>Capitalizaciones</u> <i>Capitalisations</i>			
<i>antes de ajuste / before</i>	147,60	1.522.591	224.734.431,60		<u>Dif. de capitalización / J</u>	
<i>después de ajuste / after</i>	147,60	1.272.281	187.788.675,60			-36.945.756,00
ALM ALMIRALL		E	AJUSTE IBEX GENDER EQUALITY (INCLUSIÓN): +23.584.906 ACCS.			
	<u>Precios</u> <i>Prices</i>	<u>Títulos</u> <i>Shares</i>	<u>Capitalizaciones</u> <i>Capitalisations</i>			
<i>antes de ajuste / before</i>	0,00	0	0,00		<u>Dif. de capitalización / J</u>	
<i>después de ajuste / after</i>	8,07	23.584.906	190.212.266,89			190.212.266,89
ALNT ALANTRA		E	AJUSTE REVISIÓN IBEX GENDER EQUALITY: -1.871.818 ACCS.			
	<u>Precios</u> <i>Prices</i>	<u>Títulos</u> <i>Shares</i>	<u>Capitalizaciones</u> <i>Capitalisations</i>			
<i>antes de ajuste / before</i>	10,50	19.841.270	208.333.335,00		<u>Dif. de capitalización / J</u>	
<i>después de ajuste / after</i>	10,50	17.969.452	188.679.246,00			-19.654.089,00
ANA ACCIONA		E	AJUSTE REVISIÓN IBEX GENDER EQUALITY: -118.330 ACCS.			
	<u>Precios</u> <i>Prices</i>	<u>Títulos</u> <i>Shares</i>	<u>Capitalizaciones</u> <i>Capitalisations</i>			
<i>antes de ajuste / before</i>	163,50	1.282.298	209.655.723,00		<u>Dif. de capitalización / J</u>	
<i>después de ajuste / after</i>	163,50	1.163.968	190.308.768,00			-19.346.955,00
ANE ACCIONA ENER		E	AJUSTE REVISIÓN IBEX GENDER EQUALITY: -436.591 ACCS.			
	<u>Precios</u> <i>Prices</i>	<u>Títulos</u> <i>Shares</i>	<u>Capitalizaciones</u> <i>Capitalisations</i>			
<i>antes de ajuste / before</i>	32,02	6.422.608	205.651.908,16		<u>Dif. de capitalización / J</u>	
<i>después de ajuste / after</i>	32,02	5.986.017	191.672.264,34			-13.979.643,82
APPS APPLUS SERVI		E	AJUSTE REVISIÓN IBEX GENDER EQUALITY: -9.247.375 ACCS.			
	<u>Precios</u> <i>Prices</i>	<u>Títulos</u> <i>Shares</i>	<u>Capitalizaciones</u> <i>Capitalisations</i>			
<i>antes de ajuste / before</i>	9,29	30.399.757	282.413.742,53		<u>Dif. de capitalización / J</u>	
<i>después de ajuste / after</i>	9,29	21.152.382	196.505.628,78			-85.908.113,75
ATRY ATRYS		E	AJUSTE IBEX GENDER EQUALITY (INCLUSIÓN): +38.117.019 ACCS.			
	<u>Precios</u> <i>Prices</i>	<u>Títulos</u> <i>Shares</i>	<u>Capitalizaciones</u> <i>Capitalisations</i>			
<i>antes de ajuste / before</i>	0,00	0	0,00		<u>Dif. de capitalización / J</u>	
<i>después de ajuste / after</i>	4,99	38.117.019	190.203.924,81			190.203.924,81
ATRY ATRYS		S	AJUSTE IBEX SMALL CAP ® (EXCLUSIÓN)			
	<u>Precios</u> <i>Prices</i>	<u>Títulos</u> <i>Shares</i>	<u>Capitalizaciones</u> <i>Capitalisations</i>			
<i>antes de ajuste / before</i>	4,99	45.242.881	225.761.976,19		<u>Dif. de capitalización / J</u>	
<i>después de ajuste / after</i>	0,00	0	0,00			-225.761.976,19
BBVA BBVA		E	AJUSTE REVISIÓN IBEX GENDER EQUALITY: -8.897.867 ACCS.			
	<u>Precios</u> <i>Prices</i>	<u>Títulos</u> <i>Shares</i>	<u>Capitalizaciones</u> <i>Capitalisations</i>			
<i>antes de ajuste / before</i>	6,79	36.743.092	249.485.594,68		<u>Dif. de capitalización / J</u>	
<i>después de ajuste / after</i>	6,79	27.845.225	189.069.077,75			-60.416.516,93
BKT BANKINTER		E	AJUSTE REVISIÓN IBEX GENDER EQUALITY: -6.190.824 ACCS.			
	<u>Precios</u> <i>Prices</i>	<u>Títulos</u> <i>Shares</i>	<u>Capitalizaciones</u> <i>Capitalisations</i>			
<i>antes de ajuste / before</i>	5,77	38.959.015	224.637.680,49		<u>Dif. de capitalización / J</u>	
<i>después de ajuste / after</i>	5,77	32.768.191	188.941.389,31			-35.696.291,18
CABK CAIXABANK		E	AJUSTE REVISIÓN IBEX GENDER EQUALITY: -9.613.234 ACCS.			
	<u>Precios</u> <i>Prices</i>	<u>Títulos</u> <i>Shares</i>	<u>Capitalizaciones</u> <i>Capitalisations</i>			
<i>antes de ajuste / before</i>	3,75	61.150.859	229.315.721,25		<u>Dif. de capitalización / J</u>	
<i>después de ajuste / after</i>	3,75	51.537.625	193.266.093,75			-36.049.627,50

CABK CAIXABANK	I	AJUSTE POR CAPITAL FLOTANTE: -1.500.426.324 ACCS.			
	<u>Precios</u> <i>Prices</i>	<u>Títulos</u> <i>Shares</i>	<u>Capitalizaciones</u> <i>Capitalisations</i>		
<i>antes de ajuste / before</i>	3,75	7.502.131.619	28.132.993.571,25		<u>Dif. de capitalización / J</u>
<i>después de ajuste / after</i>	3,75	6.001.705.295	22.506.394.856,25		-5.626.598.715,00
CASH PROSE. CASH	E	AJUSTE REVISIÓN IBEX GENDER EQUALITY: -30.796.165 ACCS.			
	<u>Precios</u> <i>Prices</i>	<u>Títulos</u> <i>Shares</i>	<u>Capitalizaciones</u> <i>Capitalisations</i>		
<i>antes de ajuste / before</i>	0,62	333.166.750	205.897.051,50		<u>Dif. de capitalización / J</u>
<i>después de ajuste / after</i>	0,62	302.370.585	186.865.021,53		-19.032.029,97
CBAV CLIN BAVIERA	E	AJUSTE IBEX GENDER EQUALITY (EXCLUSIÓN)			
	<u>Precios</u> <i>Prices</i>	<u>Títulos</u> <i>Shares</i>	<u>Capitalizaciones</u> <i>Capitalisations</i>		
<i>antes de ajuste / before</i>	17,50	11.947.431	209.080.042,50		<u>Dif. de capitalización / J</u>
<i>después de ajuste / after</i>	0,00	0	0,00		-209.080.042,50
CIE CIE AUTOMOT.	E	AJUSTE REVISIÓN IBEX GENDER EQUALITY: -2.309.114 ACCS.			
	<u>Precios</u> <i>Prices</i>	<u>Títulos</u> <i>Shares</i>	<u>Capitalizaciones</u> <i>Capitalisations</i>		
<i>antes de ajuste / before</i>	28,32	8.797.396	249.142.254,72		<u>Dif. de capitalización / J</u>
<i>después de ajuste / after</i>	28,32	6.488.282	183.748.146,24		-65.394.108,48
CLNX CELLNEX	E	AJUSTE IBEX GENDER EQUALITY (INCLUSIÓN): +5.177.806 ACCS.			
	<u>Precios</u> <i>Prices</i>	<u>Títulos</u> <i>Shares</i>	<u>Capitalizaciones</u> <i>Capitalisations</i>		
<i>antes de ajuste / before</i>	0,00	0	0,00		<u>Dif. de capitalización / J</u>
<i>después de ajuste / after</i>	36,66	5.177.806	189.818.367,96		189.818.367,96
COL INM.COLONIAL	E	AJUSTE REVISIÓN IBEX GENDER EQUALITY: -4.219.887 ACCS.			
	<u>Precios</u> <i>Prices</i>	<u>Títulos</u> <i>Shares</i>	<u>Capitalizaciones</u> <i>Capitalisations</i>		
<i>antes de ajuste / before</i>	5,74	37.379.684	214.559.386,16		<u>Dif. de capitalización / J</u>
<i>después de ajuste / after</i>	5,74	33.159.797	190.337.234,78		-24.222.151,38
DIA DIA	E	AJUSTE IBEX GENDER EQUALITY (INCLUSIÓN): +13.012.361.744 ACCS.			
	<u>Precios</u> <i>Prices</i>	<u>Títulos</u> <i>Shares</i>	<u>Capitalizaciones</u> <i>Capitalisations</i>		
<i>antes de ajuste / before</i>	0,00	0	0,00		<u>Dif. de capitalización / J</u>
<i>después de ajuste / after</i>	0,01	13.012.361.744	187.378.009,11		187.378.009,11
DOM GL. DOMINION	E	AJUSTE IBEX GENDER EQUALITY (INCLUSIÓN): +44.870.213 ACCS.			
	<u>Precios</u> <i>Prices</i>	<u>Títulos</u> <i>Shares</i>	<u>Capitalizaciones</u> <i>Capitalisations</i>		
<i>antes de ajuste / before</i>	0,00	0	0,00		<u>Dif. de capitalización / J</u>
<i>después de ajuste / after</i>	4,07	44.870.213	182.397.415,85		182.397.415,85
EBRO EBRO FOODS	E	AJUSTE REVISIÓN IBEX GENDER EQUALITY: -2.231.697 ACCS.			
	<u>Precios</u> <i>Prices</i>	<u>Títulos</u> <i>Shares</i>	<u>Capitalizaciones</u> <i>Capitalisations</i>		
<i>antes de ajuste / before</i>	16,38	13.666.803	223.862.233,14		<u>Dif. de capitalización / J</u>
<i>después de ajuste / after</i>	16,38	11.435.106	187.307.036,28		-36.555.196,86
ECR ERCROS	C	AJUSTE IBEX MEDIUM CAP® (EXCLUSIÓN)			
	<u>Precios</u> <i>Prices</i>	<u>Títulos</u> <i>Shares</i>	<u>Capitalizaciones</u> <i>Capitalisations</i>		
<i>antes de ajuste / before</i>	3,15	96.599.189	303.804.449,41		<u>Dif. de capitalización / J</u>
<i>después de ajuste / after</i>	0,00	0	0,00		-303.804.449,41
ECR ERCROS	S	AJUSTE IBEX SMALL CAP® (INCLUSIÓN): +96.599.189 ACCS.			
	<u>Precios</u> <i>Prices</i>	<u>Títulos</u> <i>Shares</i>	<u>Capitalizaciones</u> <i>Capitalisations</i>		
<i>antes de ajuste / before</i>	0,00	0	0,00		<u>Dif. de capitalización / J</u>
<i>después de ajuste / after</i>	3,15	96.599.189	303.804.449,41		303.804.449,41

ENC	ENCE	E	AJUSTE REVISIÓN IBEX GENDER EQUALITY: -2.584.366 ACCS.				
			<u>Precios</u> <i>Prices</i>	<u>Títulos</u> <i>Shares</i>	<u>Capitalizaciones</u> <i>Capitalisations</i>		
			<i>antes de ajuste / before</i>	3,10	64.487.006	200.038.692,61	<u>Dif. de capitalización / J</u>
			<i>después de ajuste / after</i>	3,10	61.902.640	192.021.989,28	-8.016.703,33
ENG	ENAGAS	E	AJUSTE REVISIÓN IBEX GENDER EQUALITY: -2.701.193 ACCS.				
			<u>Precios</u> <i>Prices</i>	<u>Títulos</u> <i>Shares</i>	<u>Capitalizaciones</u> <i>Capitalisations</i>		
			<i>antes de ajuste / before</i>	18,38	13.079.589	240.402.845,82	<u>Dif. de capitalización / J</u>
			<i>después de ajuste / after</i>	18,38	10.378.396	190.754.918,48	-49.647.927,34
FAE	FAES	E	AJUSTE REVISIÓN IBEX GENDER EQUALITY: -12.567.673 ACCS.				
			<u>Precios</u> <i>Prices</i>	<u>Títulos</u> <i>Shares</i>	<u>Capitalizaciones</u> <i>Capitalisations</i>		
			<i>antes de ajuste / before</i>	3,28	69.228.107	227.068.190,96	<u>Dif. de capitalización / J</u>
			<i>después de ajuste / after</i>	3,28	56.660.434	185.846.223,52	-41.221.967,44
GAM	GRAL.ALQ.MAQ	E	AJUSTE REVISIÓN IBEX GENDER EQUALITY: -35.713.862 ACCS.				
			<u>Precios</u> <i>Prices</i>	<u>Títulos</u> <i>Shares</i>	<u>Capitalizaciones</u> <i>Capitalisations</i>		
			<i>antes de ajuste / before</i>	1,43	165.837.479	237.147.594,97	<u>Dif. de capitalización / J</u>
			<i>después de ajuste / after</i>	1,43	130.123.617	186.076.772,31	-51.070.822,66
GCO	G.CATALANA O	C	AJUSTE IBEX MEDIUM CAP® (INCLUSIÓN): +72.000.000 ACCS.				
			<u>Precios</u> <i>Prices</i>	<u>Títulos</u> <i>Shares</i>	<u>Capitalizaciones</u> <i>Capitalisations</i>		
			<i>antes de ajuste / before</i>	0,00	0	0,00	<u>Dif. de capitalización / J</u>
			<i>después de ajuste / after</i>	28,80	72.000.000	2.073.600.000,00	2.073.600.000,00
GEST	GESTAMP	E	AJUSTE IBEX GENDER EQUALITY (INCLUSIÓN): +42.022.104 ACCS.				
			<u>Precios</u> <i>Prices</i>	<u>Títulos</u> <i>Shares</i>	<u>Capitalizaciones</u> <i>Capitalisations</i>		
			<i>antes de ajuste / before</i>	0,00	0	0,00	<u>Dif. de capitalización / J</u>
			<i>después de ajuste / after</i>	4,39	42.022.104	184.308.948,14	184.308.948,14
GRE	GREENERGY	E	AJUSTE REVISIÓN IBEX GENDER EQUALITY: -1.108.586 ACCS.				
			<u>Precios</u> <i>Prices</i>	<u>Títulos</u> <i>Shares</i>	<u>Capitalizaciones</u> <i>Capitalisations</i>		
			<i>antes de ajuste / before</i>	29,10	8.169.935	237.745.108,50	<u>Dif. de capitalización / J</u>
			<i>después de ajuste / after</i>	29,10	7.061.349	205.485.255,90	-32.259.852,60
GRF	GRIFOLS	E	AJUSTE IBEX GENDER EQUALITY (INCLUSIÓN): +15.969.466 ACCS.				
			<u>Precios</u> <i>Prices</i>	<u>Títulos</u> <i>Shares</i>	<u>Capitalizaciones</u> <i>Capitalisations</i>		
			<i>antes de ajuste / before</i>	0,00	0	0,00	<u>Dif. de capitalización / J</u>
			<i>después de ajuste / after</i>	11,29	15.969.466	180.295.271,14	180.295.271,14
IAG	INT.AIRL.GRP	E	AJUSTE REVISIÓN IBEX GENDER EQUALITY: -48.605.619 ACCS.				
			<u>Precios</u> <i>Prices</i>	<u>Títulos</u> <i>Shares</i>	<u>Capitalizaciones</u> <i>Capitalisations</i>		
			<i>antes de ajuste / before</i>	1,94	145.862.962	283.411.735,17	<u>Dif. de capitalización / J</u>
			<i>después de ajuste / after</i>	1,94	97.257.343	188.971.017,45	-94.440.717,72
IBE	IBERDROLA	E	AJUSTE REVISIÓN IBEX GENDER EQUALITY: -4.126.600 ACCS.				
			<u>Precios</u> <i>Prices</i>	<u>Títulos</u> <i>Shares</i>	<u>Capitalizaciones</u> <i>Capitalisations</i>		
			<i>antes de ajuste / before</i>	11,82	20.434.227	241.532.563,14	<u>Dif. de capitalización / J</u>
			<i>después de ajuste / after</i>	11,82	16.307.627	192.756.151,14	-48.776.412,00
IBG	IBERPAPEL	S	AJUSTE IBEX SMALL CAP® (EXCLUSIÓN)				
			<u>Precios</u> <i>Prices</i>	<u>Títulos</u> <i>Shares</i>	<u>Capitalizaciones</u> <i>Capitalisations</i>		
			<i>antes de ajuste / before</i>	16,00	11.039.829	176.637.264,00	<u>Dif. de capitalización / J</u>
			<i>después de ajuste / after</i>	0,00	0	0,00	-176.637.264,00

IDR	INDRA A	E	AJUSTE REVISIÓN IBEX GENDER EQUALITY: -3.288.689 ACCS.				
			Precios <i>Prices</i>	Títulos <i>Shares</i>	Capitalizaciones <i>Capitalisations</i>		
			antes de ajuste / before	11,70	19.596.316	229.276.897,20	Dif. de capitalización / J
			después de ajuste / after	11,70	16.307.627	190.799.235,90	-38.477.661,30
ITX	INDITEX	E	AJUSTE REVISIÓN IBEX GENDER EQUALITY: -2.512.935 ACCS.				
			Precios <i>Prices</i>	Títulos <i>Shares</i>	Capitalizaciones <i>Capitalisations</i>		
			antes de ajuste / before	34,39	8.028.259	276.091.827,01	Dif. de capitalización / J
			después de ajuste / after	34,39	5.515.324	189.671.992,36	-86.419.834,65
LDA	LINEA DIRECT	C	AJUSTE POR CAPITAL FLOTANTE: -217.683.368 ACCS.				
			Precios <i>Prices</i>	Títulos <i>Shares</i>	Capitalizaciones <i>Capitalisations</i>		
			antes de ajuste / before	0,84	1.088.416.840	911.004.895,08	Dif. de capitalización / J
			después de ajuste / after	0,84	870.733.472	728.803.916,06	-182.200.979,02
LDA	LINEA DIRECT	E	AJUSTE REVISIÓN IBEX GENDER EQUALITY: -10.375.047 ACCS.				
			Precios <i>Prices</i>	Títulos <i>Shares</i>	Capitalizaciones <i>Capitalisations</i>		
			antes de ajuste / before	0,84	239.077.162	200.107.584,59	Dif. de capitalización / J
			después de ajuste / after	0,84	228.702.115	191.423.670,26	-8.683.914,34
LGT	LINGOTES ESP	S	AJUSTE IBEX SMALL CAP ® (INCLUSIÓN): +10.000.000 ACCS.				
			Precios <i>Prices</i>	Títulos <i>Shares</i>	Capitalizaciones <i>Capitalisations</i>		
			antes de ajuste / before	0,00	0	0,00	Dif. de capitalización / J
			después de ajuste / after	8,16	10.000.000	81.600.000,00	81.600.000,00
LIB	LIBERTAS 7	E	AJUSTE IBEX GENDER EQUALITY (EXCLUSIÓN)				
			Precios <i>Prices</i>	Títulos <i>Shares</i>	Capitalizaciones <i>Capitalisations</i>		
			antes de ajuste / before	1,04	248.292.986	258.224.705,44	Dif. de capitalización / J
			después de ajuste / after	0,00	0	0,00	-258.224.705,44
LOG	LOGISTA	E	AJUSTE REVISIÓN IBEX GENDER EQUALITY: -2.337.225 ACCS.				
			Precios <i>Prices</i>	Títulos <i>Shares</i>	Capitalizaciones <i>Capitalisations</i>		
			antes de ajuste / before	24,34	10.082.678	245.412.382,52	Dif. de capitalización / J
			después de ajuste / after	24,34	7.745.453	188.524.326,02	-56.888.056,50
LRE	LAR ESPAÑA R	E	AJUSTE REVISIÓN IBEX GENDER EQUALITY: -7.634.037 ACCS.				
			Precios <i>Prices</i>	Títulos <i>Shares</i>	Capitalizaciones <i>Capitalisations</i>		
			antes de ajuste / before	5,28	43.233.895	228.274.965,60	Dif. de capitalización / J
			después de ajuste / after	5,28	35.599.858	187.967.250,24	-40.307.715,36
MAP	MAPFRE	E	AJUSTE REVISIÓN IBEX GENDER EQUALITY: -20.525.639 ACCS.				
			Precios <i>Prices</i>	Títulos <i>Shares</i>	Capitalizaciones <i>Capitalisations</i>		
			antes de ajuste / before	1,84	121.966.093	223.807.780,66	Dif. de capitalización / J
			después de ajuste / after	1,84	101.440.454	186.143.233,09	-37.664.547,57
MCM	MIQUEL COST.	S	AJUSTE IBEX SMALL CAP ® (EXCLUSIÓN)				
			Precios <i>Prices</i>	Títulos <i>Shares</i>	Capitalizaciones <i>Capitalisations</i>		
			antes de ajuste / before	11,68	32.000.000	373.760.000,00	Dif. de capitalización / J
			después de ajuste / after	0,00	0	0,00	-373.760.000,00
MDF	D. FELGUERA	E	AJUSTE REVISIÓN IBEX GENDER EQUALITY: -20.290.678 ACCS.				
			Precios <i>Prices</i>	Títulos <i>Shares</i>	Capitalizaciones <i>Capitalisations</i>		
			antes de ajuste / before	0,72	303.168.107	218.281.037,04	Dif. de capitalización / J
			después de ajuste / after	0,72	282.877.429	203.671.748,88	-14.609.288,16

MEL	MELIA HOTELS	E	AJUSTE REVISIÓN IBEX GENDER EQUALITY: -8.698.416 ACCS.		
	<u>Precios</u> <i>Prices</i>	<u>Títulos</u> <i>Shares</i>	<u>Capitalizaciones</u> <i>Capitalisations</i>		
	<i>antes de ajuste / before</i>	6,41	38.019.200	243.512.976,00	<u>Dif. de capitalización / J</u>
	<i>después de ajuste / after</i>	6,41	29.320.784	187.799.621,52	-55.713.354,48
MVC	METROVACESA,	E	AJUSTE IBEX GENDER EQUALITY (INCLUSIÓN): +25.775.853 ACCS.		
	<u>Precios</u> <i>Prices</i>	<u>Títulos</u> <i>Shares</i>	<u>Capitalizaciones</u> <i>Capitalisations</i>		
	<i>antes de ajuste / before</i>	0,00	0	0,00	<u>Dif. de capitalización / J</u>
	<i>después de ajuste / after</i>	7,30	25.775.853	188.163.726,90	188.163.726,90
NEA	CORREA	E	AJUSTE REVISIÓN IBEX GENDER EQUALITY: -7.007.319 ACCS.		
	<u>Precios</u> <i>Prices</i>	<u>Títulos</u> <i>Shares</i>	<u>Capitalizaciones</u> <i>Capitalisations</i>		
	<i>antes de ajuste / before</i>	5,65	40.700.041	229.955.231,65	<u>Dif. de capitalización / J</u>
	<i>después de ajuste / after</i>	5,65	33.692.722	190.363.879,30	-39.591.352,35
OLE	DEOLEO	E	AJUSTE REVISIÓN IBEX GENDER EQUALITY: -283.810.032 ACCS.		
	<u>Precios</u> <i>Prices</i>	<u>Títulos</u> <i>Shares</i>	<u>Capitalizaciones</u> <i>Capitalisations</i>		
	<i>antes de ajuste / before</i>	0,25	951.701.166	237.925.291,50	<u>Dif. de capitalización / J</u>
	<i>después de ajuste / after</i>	0,25	667.891.134	166.972.783,50	-70.952.508,00
ORY	ORYZON GENOM	E	AJUSTE REVISIÓN IBEX GENDER EQUALITY: -15.931.697 ACCS.		
	<u>Precios</u> <i>Prices</i>	<u>Títulos</u> <i>Shares</i>	<u>Capitalizaciones</u> <i>Capitalisations</i>		
	<i>antes de ajuste / before</i>	2,18	102.880.658	224.279.834,44	<u>Dif. de capitalización / J</u>
	<i>después de ajuste / after</i>	2,18	86.948.961	189.548.734,98	-34.731.099,46
ORY	ORYZON GENOM	S	AJUSTE REVISIÓN SMALL CAP @: +3.107.790 ACCS.		
	<u>Precios</u> <i>Prices</i>	<u>Títulos</u> <i>Shares</i>	<u>Capitalizaciones</u> <i>Capitalisations</i>		
	<i>antes de ajuste / before</i>	2,18	54.743.440	119.340.699,20	<u>Dif. de capitalización / J</u>
	<i>después de ajuste / after</i>	2,18	57.851.230	126.115.681,40	6.774.982,20
PHM	PHARMA MAR	E	AJUSTE REVISIÓN IBEX GENDER EQUALITY: +917.254 ACCS.		
	<u>Precios</u> <i>Prices</i>	<u>Títulos</u> <i>Shares</i>	<u>Capitalizaciones</u> <i>Capitalisations</i>		
	<i>antes de ajuste / before</i>	33,08	4.803.766	158.908.579,28	<u>Dif. de capitalización / J</u>
	<i>después de ajuste / after</i>	33,08	5.721.020	189.251.341,60	30.342.762,32
PRM	PRIM	E	AJUSTE REVISIÓN IBEX GENDER EQUALITY: -4.485.824 ACCS.		
	<u>Precios</u> <i>Prices</i>	<u>Títulos</u> <i>Shares</i>	<u>Capitalizaciones</u> <i>Capitalisations</i>		
	<i>antes de ajuste / before</i>	11,30	20.964.361	236.897.279,30	<u>Dif. de capitalización / J</u>
	<i>después de ajuste / after</i>	11,30	16.478.537	186.207.468,10	-50.689.811,20
PRS	PRISA	E	AJUSTE REVISIÓN IBEX GENDER EQUALITY: -196.639.397 ACCS.		
	<u>Precios</u> <i>Prices</i>	<u>Títulos</u> <i>Shares</i>	<u>Capitalizaciones</u> <i>Capitalisations</i>		
	<i>antes de ajuste / before</i>	0,39	668.337.510	259.314.953,88	<u>Dif. de capitalización / J</u>
	<i>después de ajuste / after</i>	0,39	471.698.113	183.018.867,84	-76.296.086,04
PRS	PRISA	S	AJUSTE REVISIÓN SMALL CAP @: +108.008.400 ACCS.		
	<u>Precios</u> <i>Prices</i>	<u>Títulos</u> <i>Shares</i>	<u>Capitalizaciones</u> <i>Capitalisations</i>		
	<i>antes de ajuste / before</i>	0,39	296.260.077	114.948.909,88	<u>Dif. de capitalización / J</u>
	<i>después de ajuste / after</i>	0,39	403.268.477	156.468.169,08	41.519.259,20
RED	RED ELE. COR	E	AJUSTE REVISIÓN IBEX GENDER EQUALITY: -2.864.221 ACCS.		
	<u>Precios</u> <i>Prices</i>	<u>Títulos</u> <i>Shares</i>	<u>Capitalizaciones</u> <i>Capitalisations</i>		
	<i>antes de ajuste / before</i>	16,45	14.411.298	237.065.852,10	<u>Dif. de capitalización / J</u>
	<i>después de ajuste / after</i>	16,45	11.547.077	189.949.416,65	-47.116.435,45

REP	REPSOL	E	AJUSTE REVISIÓN IBEX GENDER EQUALITY: -2.666.325 ACCS.				
			<u>Precios</u> <i>Prices</i>	<u>Títulos</u> <i>Shares</i>	<u>Capitalizaciones</u> <i>Capitalisations</i>		
						<u>Dif. de capitalización / J</u>	
			<i>antes de ajuste / before</i>	13,69	16.596.133	227.201.060,77	
			<i>después de ajuste / after</i>	13,69	13.929.808	190.699.071,52	-36.501.989,25
RLIA	REALIA	E	AJUSTE REVISIÓN IBEX GENDER EQUALITY: -30.217.861 ACCS.				
			<u>Precios</u> <i>Prices</i>	<u>Títulos</u> <i>Shares</i>	<u>Capitalizaciones</u> <i>Capitalisations</i>		
						<u>Dif. de capitalización / J</u>	
			<i>antes de ajuste / before</i>	1,05	211.640.212	222.222.222,60	
			<i>después de ajuste / after</i>	1,05	181.422.351	190.493.468,55	-31.728.754,05
RLIA	REALIA	S	AJUSTE IBEX SMALL CAP® (INCLUSIÓN): +164.053.140 ACCS.				
			<u>Precios</u> <i>Prices</i>	<u>Títulos</u> <i>Shares</i>	<u>Capitalizaciones</u> <i>Capitalisations</i>		
						<u>Dif. de capitalización / J</u>	
			<i>antes de ajuste / before</i>	0,00	0	0,00	
			<i>después de ajuste / after</i>	1,05	164.053.140	172.255.797,00	172.255.797,00
ROVI	LABORAT.ROVI	E	AJUSTE IBEX GENDER EQUALITY (INCLUSIÓN): +4.412.517 ACCS.				
			<u>Precios</u> <i>Prices</i>	<u>Títulos</u> <i>Shares</i>	<u>Capitalizaciones</u> <i>Capitalisations</i>		
						<u>Dif. de capitalización / J</u>	
			<i>antes de ajuste / before</i>	0,00	0	0,00	
			<i>después de ajuste / after</i>	42,26	4.412.517	186.472.968,42	186.472.968,42
SAB	B. SABADELL	E	AJUSTE REVISIÓN IBEX GENDER EQUALITY: -32.810.590 ACCS.				
			<u>Precios</u> <i>Prices</i>	<u>Títulos</u> <i>Shares</i>	<u>Capitalizaciones</u> <i>Capitalisations</i>		
						<u>Dif. de capitalización / J</u>	
			<i>antes de ajuste / before</i>	1,02	217.971.773	222.440.194,35	
			<i>después de ajuste / after</i>	1,02	185.161.183	188.956.987,25	-33.483.207,10
SAN	SANTANDER	E	AJUSTE REVISIÓN IBEX GENDER EQUALITY: -11.216.114 ACCS.				
			<u>Precios</u> <i>Prices</i>	<u>Títulos</u> <i>Shares</i>	<u>Capitalizaciones</u> <i>Capitalisations</i>		
						<u>Dif. de capitalización / J</u>	
			<i>antes de ajuste / before</i>	3,22	69.271.266	223.088.112,15	
			<i>después de ajuste / after</i>	3,22	58.055.152	186.966.617,02	-36.121.495,14
SOL	SOLTEC	E	AJUSTE REVISIÓN IBEX GENDER EQUALITY: +8.010.107 ACCS.				
			<u>Precios</u> <i>Prices</i>	<u>Títulos</u> <i>Shares</i>	<u>Capitalizaciones</u> <i>Capitalisations</i>		
						<u>Dif. de capitalización / J</u>	
			<i>antes de ajuste / before</i>	4,19	36.700.615	153.922.379,31	
			<i>después de ajuste / after</i>	4,19	44.710.722	187.516.768,07	33.594.388,76
TEF	TELEFONICA	E	AJUSTE REVISIÓN IBEX GENDER EQUALITY: -7.277.058 ACCS.				
			<u>Precios</u> <i>Prices</i>	<u>Títulos</u> <i>Shares</i>	<u>Capitalizaciones</u> <i>Capitalisations</i>		
						<u>Dif. de capitalización / J</u>	
			<i>antes de ajuste / before</i>	3,62	59.211.890	214.465.465,58	
			<i>después de ajuste / after</i>	3,62	51.934.832	188.107.961,50	-26.357.504,08
TLGO	TALGO	C	AJUSTE IBEX MEDIUM CAP® (EXCLUSIÓN)				
			<u>Precios</u> <i>Prices</i>	<u>Títulos</u> <i>Shares</i>	<u>Capitalizaciones</u> <i>Capitalisations</i>		
						<u>Dif. de capitalización / J</u>	
			<i>antes de ajuste / before</i>	3,38	123.442.425	416.618.184,38	
			<i>después de ajuste / after</i>	0,00	0	0,00	-416.618.184,38
TLGO	TALGO	S	AJUSTE IBEX SMALL CAP® (INCLUSIÓN): +123.442.425 ACCS.				
			<u>Precios</u> <i>Prices</i>	<u>Títulos</u> <i>Shares</i>	<u>Capitalizaciones</u> <i>Capitalisations</i>		
						<u>Dif. de capitalización / J</u>	
			<i>antes de ajuste / before</i>	0,00	0	0,00	
			<i>después de ajuste / after</i>	3,38	123.442.425	416.618.184,38	416.618.184,38

TRE	TEC.REUNIDAS	S	AJUSTE IBEX SMALL CAP ® (EXCLUSIÓN)			
		Precios <i>Prices</i>	Títulos <i>Shares</i>	Capitalizaciones <i>Capitalisations</i>		
		antes de ajuste / before	8,28	64.241.012	531.594.374,30	Dif. de capitalización / J
		después de ajuste / after	0,00	0	0,00	-531.594.374,30
TRG	TUBOS REUNID	S	AJUSTE IBEX SMALL CAP ® (INCLUSIÓN): +174.680.888 ACCS.			
		Precios <i>Prices</i>	Títulos <i>Shares</i>	Capitalizaciones <i>Capitalisations</i>		
		antes de ajuste / before	0,00	0	0,00	Dif. de capitalización / J
		después de ajuste / after	0,81	174.680.888	140.967.476,62	140.967.476,62
TRG	TUBOS REUNID	E	AJUSTE IBEX GENDER EQUALITY (EXCLUSIÓN)			
		Precios <i>Prices</i>	Títulos <i>Shares</i>	Capitalizaciones <i>Capitalisations</i>		
		antes de ajuste / before	0,81	340.831.629	275.051.124,60	Dif. de capitalización / J
		después de ajuste / after	0,00	0	0,00	-275.051.124,60
UBS	URBAS	S	AJUSTE POR CAPITAL FLOTANTE: +6.240.325.394 ACCS.			
		Precios <i>Prices</i>	Títulos <i>Shares</i>	Capitalizaciones <i>Capitalisations</i>		
		antes de ajuste / before	0,01	7.787.043.568	45.943.557,05	Dif. de capitalización / J
		después de ajuste / after	0,01	14.027.368.962	82.761.476,88	36.817.919,82
UNI	UNICAJA	E	AJUSTE REVISIÓN IBEX GENDER EQUALITY: -16.503.423 ACCS.			
		Precios <i>Prices</i>	Títulos <i>Shares</i>	Capitalizaciones <i>Capitalisations</i>		
		antes de ajuste / before	0,94	217.226.024	205.061.366,66	Dif. de capitalización / J
		después de ajuste / after	0,94	200.722.601	189.482.135,34	-15.579.231,31
VOC	VOCENTO	E	AJUSTE IBEX GENDER EQUALITY (INCLUSIÓN): +266.496.109 ACCS.			
		Precios <i>Prices</i>	Títulos <i>Shares</i>	Capitalizaciones <i>Capitalisations</i>		
		antes de ajuste / before	0,00	0	0,00	Dif. de capitalización / J
		después de ajuste / after	0,69	266.496.109	184.948.299,65	184.948.299,65

Indices afectados <i>Involved Indices</i>	Indice <i>Index</i>	Capitalización antes de ajuste <i>Capitalisation before adjustment</i>	Capitalización después de ajuste <i>Capitalisation after adjustment</i>	Diferencia de capitalizaciones "J" <i>Diference of capitalisations "J"</i>	Divisor <i>Divisor</i>
S	7.926,80	5.793.647.910,23	5.686.252.364,36	-107.395.545,87	717.345
I	9.494,97	501.119.198.485,80	495.492.599.770,80	-5.626.598.715,00	52.184.755
E	9.141,62	10.298.379.959,06	10.006.744.625,59	-291.635.333,47	1.094.635
C	13.568,13	22.237.927.822,39	24.073.397.177,47	1.835.469.355,08	1.774.260

05 julio 2023

SAN	SANTANDER	I	AJUSTE POR AMORTIZACIÓN DE 269.848.953 ACCIONES			
		Precios <i>Prices</i>	Títulos <i>Shares</i>	Capitalizaciones <i>Capitalisations</i>		
		antes de ajuste / before	3,38	16.453.995.012	55.622.730.138,07	Dif. de capitalización / J
		después de ajuste / after	3,38	16.184.146.059	54.710.505.752,45	-912.224.385,62

Indices afectados <i>Involved Indices</i>	Indice <i>Index</i>	Capitalización antes de ajuste <i>Capitalisation before adjustment</i>	Capitalización después de ajuste <i>Capitalisation after adjustment</i>	Diferencia de capitalizaciones "J" <i>Diference of capitalisations "J"</i>	Divisor <i>Divisor</i>
I	9.588,41	500.368.741.507,70	499.456.517.122,09	-912.224.385,62	52.089.617

20 julio 2023

MONI	MONDO TV	GROAS	AJUSTE POR EXCLUSIÓN VALOR POR SUSPENSIÓN COTIZACIÓN		
		Precios <i>Prices</i>	Títulos <i>Shares</i>	Capitalizaciones <i>Capitalisations</i>	
		0,33	6.000.000	2.004.000,00	Dif. de capitalización / J
		0,00	0	0,00	-2.004.000,00
Indices afectados <i>Involved Indices</i>	Indice <i>Index</i>	Capitalización antes de ajuste <i>Capitalisation before adjustment</i>	Capitalización despues de ajuste <i>Capitalisation after adjustment</i>	Diferencia de capitalizaciones "J" <i>Diference of capitalisations "J"</i>	Divisor <i>Divisor</i>
GROAS	1.892,55	1.507.923.236,33	1.505.919.236,33	-2.004.000,00	795.708

21 julio 2023

APPS	APPLUS SERVI	C	AJUSTE POR AMORTIZACIÓN DE 6.793.375 ACCIONES		
		Precios <i>Prices</i>	Títulos <i>Shares</i>	Capitalizaciones <i>Capitalisations</i>	
		9,70	135.867.508	1.317.914.827,60	Dif. de capitalización / J
		9,70	129.074.133	1.252.019.090,10	-65.895.737,50
Indices afectados <i>Involved Indices</i>	Indice <i>Index</i>	Capitalización antes de ajuste <i>Capitalisation before adjustment</i>	Capitalización despues de ajuste <i>Capitalisation after adjustment</i>	Diferencia de capitalizaciones "J" <i>Diference of capitalisations "J"</i>	Divisor <i>Divisor</i>
C	13.459,20	23.900.506.848,24	23.834.611.110,74	-65.895.737,50	1.770.878

26 julio 2023

INDXA	INDEXA CAPIT	GROAS	AJUSTE POR INCLUSIÓN IBEX GROWTH MARKET® ALL SHARE: 1.454.830 ACCS.		
		Precios <i>Prices</i>	Títulos <i>Shares</i>	Capitalizaciones <i>Capitalisations</i>	
		0,00	0	0,00	Dif. de capitalización / J
		14,30	1.454.830	20.804.069,00	20.804.069,00
Indices afectados <i>Involved Indices</i>	Indice <i>Index</i>	Capitalización antes de ajuste <i>Capitalisation before adjustment</i>	Capitalización despues de ajuste <i>Capitalisation after adjustment</i>	Diferencia de capitalizaciones "J" <i>Diference of capitalisations "J"</i>	Divisor <i>Divisor</i>
GROAS	1.888,92	1.503.024.467,09	1.523.828.536,09	20.804.069,00	806.721

27 julio 2023

ALQ	ALQUIBER QUA	GROAS	AJUSTE POR AMORTIZACIÓN DE 64.009 ACCIONES		
		Precios <i>Prices</i>	Títulos <i>Shares</i>	Capitalizaciones <i>Capitalisations</i>	
		8,90	1.684.435	14.991.471,50	Dif. de capitalización / J
		8,90	1.620.426	14.421.791,40	-569.680,10
Indices afectados <i>Involved Indices</i>	Indice <i>Index</i>	Capitalización antes de ajuste <i>Capitalisation before adjustment</i>	Capitalización despues de ajuste <i>Capitalisation after adjustment</i>	Diferencia de capitalizaciones "J" <i>Diference of capitalisations "J"</i>	Divisor <i>Divisor</i>
GROAS	1.891,24	1.525.701.889,10	1.525.132.209,00	-569.680,10	806.420

28 julio 2023

ECR	ERCROS	S	AJUSTE POR AMORTIZACIÓN DE 5.162.990 ACCIONES		
		Precios <i>Prices</i>	Títulos <i>Shares</i>	Capitalizaciones <i>Capitalisations</i>	
		3,25	96.599.189	313.947.364,25	Dif. de capitalización / J
		3,25	91.436.199	297.167.646,75	-16.779.717,50

Indices afectados <i>Involved Indices</i>	Indice <i>Index</i>	Capitalización antes de ajuste <i>Capitalisation before adjustment</i>	Capitalización despues de ajuste <i>Capitalisation after adjustment</i>	Diferencia de capitalizaciones "J" <i>Diference of capitalisations "J"</i>	Divisor <i>Divisor</i>
I	9.324,72	483.905.879.020,65	483.812.315.920,81	-93.563.099,84	51.884.892

06 septiembre 2023

TLGO TALGO	S	AJUSTE POR INTEGRACIÓN DE 2.935.351 ACCS.			
	Precios <i>Prices</i>	Títulos <i>Shares</i>	Capitalizaciones <i>Capitalisations</i>		
antes de ajuste / before	3,90	123.442.425	480.808.245,38	Dif. de capitalización / J	
después de ajuste / after	3,90	126.377.776	492.241.437,52	11.433.192,15	

Indices afectados <i>Involved Indices</i>	Indice <i>Index</i>	Capitalización antes de ajuste <i>Capitalisation before adjustment</i>	Capitalización despues de ajuste <i>Capitalisation after adjustment</i>	Diferencia de capitalizaciones "J" <i>Diference of capitalisations "J"</i>	Divisor <i>Divisor</i>
S	8.005,10	5.725.896.595,38	5.737.329.787,52	11.433.192,15	716.709

11 septiembre 2023

EIDF EIDF	GROAS	AJUSTE POR INCLUSIÓN IBEX GROWTH ALL SHARE POR LEVANTAMIENTO SUSPENSIÓN			
	Precios <i>Prices</i>	Títulos <i>Shares</i>	Capitalizaciones <i>Capitalisations</i>		
antes de ajuste / before	0,00	0	0,00	Dif. de capitalización / J	
después de ajuste / after	5,92	11.569.326	68.490.409,92	68.490.409,92	

Indices afectados <i>Involved Indices</i>	Indice <i>Index</i>	Capitalización antes de ajuste <i>Capitalisation before adjustment</i>	Capitalización despues de ajuste <i>Capitalisation after adjustment</i>	Diferencia de capitalizaciones "J" <i>Diference of capitalisations "J"</i>	Divisor <i>Divisor</i>
GROAS	1.840,84	1.489.280.811,08	1.557.771.221,00	68.490.409,92	846.229

18 septiembre 2023

A3M ATRESMEDIA	E	AJUSTE REVISIÓN IBEX GENDER EQUALITY: +2.393.280 ACCS.			
	Precios <i>Prices</i>	Títulos <i>Shares</i>	Capitalizaciones <i>Capitalisations</i>		
antes de ajuste / before	3,61	49.470.174	178.587.328,14	Dif. de capitalización / J	
después de ajuste / after	3,61	51.863.454	187.227.068,94	8.639.740,80	

ADX AUDAX RENOV	E	AJUSTE REVISIÓN IBEX GENDER EQUALITY: -2.303.354 ACCS.			
	Precios <i>Prices</i>	Títulos <i>Shares</i>	Capitalizaciones <i>Capitalisations</i>		
antes de ajuste / before	1,30	148.566.335	192.839.102,83	Dif. de capitalización / J	
después de ajuste / after	1,30	146.262.981	189.849.349,34	-2.989.753,49	

AENA AENA	E	AJUSTE REVISIÓN IBEX GENDER EQUALITY: +29.853 ACCS.			
	Precios <i>Prices</i>	Títulos <i>Shares</i>	Capitalizaciones <i>Capitalisations</i>		
antes de ajuste / before	142,40	1.272.281	181.172.814,40	Dif. de capitalización / J	
después de ajuste / after	142,40	1.302.134	185.423.881,60	4.251.067,20	

AGIL AGILE CONTEN	GRO15	AJUSTE REV. IBEX GROWTH MARKET® 15 (EXCLUSIÓN)			
	Precios <i>Prices</i>	Títulos <i>Shares</i>	Capitalizaciones <i>Capitalisations</i>		
antes de ajuste / before	3,76	13.865.767	52.135.283,92	Dif. de capitalización / J	
después de ajuste / after	0,00	0	0,00	-52.135.283,92	

ALM ALMIRALL	E	AJUSTE REVISIÓN IBEX GENDER EQUALITY: -3.744.817 ACCS.			
	Precios <i>Prices</i>	Títulos <i>Shares</i>	Capitalizaciones <i>Capitalisations</i>		
antes de ajuste / before	9,76	23.584.906	230.188.682,56	Dif. de capitalización / J	
después de ajuste / after	9,76	19.840.089	193.639.268,64	-36.549.413,92	

ALNT ALANTRA		E	AJUSTE REVISIÓN IBEX GENDER EQUALITY: +1.684.636 ACCS.		
	<u>Precios</u> <i>Prices</i>	<u>Títulos</u>	<u>Shares</u>	<u>Capitalizaciones</u> <i>Capitalisations</i>	
<i>antes de ajuste / before</i>	9,50	17.969.452		170.709.794,00	<u>Dif. de capitalización / J</u>
<i>después de ajuste / after</i>	9,50	19.654.088		186.713.836,00	16.004.042,00
ANA ACCIONA		E	AJUSTE REVISIÓN IBEX GENDER EQUALITY: +321.695 ACCS.		
	<u>Precios</u> <i>Prices</i>	<u>Títulos</u>	<u>Shares</u>	<u>Capitalizaciones</u> <i>Capitalisations</i>	
<i>antes de ajuste / before</i>	128,30	1.163.968		149.337.094,40	<u>Dif. de capitalización / J</u>
<i>después de ajuste / after</i>	128,30	1.485.663		190.610.562,90	41.273.468,50
ANE ACCIONA ENER		E	AJUSTE REVISIÓN IBEX GENDER EQUALITY: +1.171.769 ACCS.		
	<u>Precios</u> <i>Prices</i>	<u>Títulos</u>	<u>Shares</u>	<u>Capitalizaciones</u> <i>Capitalisations</i>	
<i>antes de ajuste / before</i>	26,48	5.986.017		158.509.730,16	<u>Dif. de capitalización / J</u>
<i>después de ajuste / after</i>	26,48	7.157.786		189.538.173,28	31.028.443,12
APPS APPLUS SERVI		E	AJUSTE REVISIÓN IBEX GENDER EQUALITY: -1.196.883 ACCS.		
	<u>Precios</u> <i>Prices</i>	<u>Títulos</u>	<u>Shares</u>	<u>Capitalizaciones</u> <i>Capitalisations</i>	
<i>antes de ajuste / before</i>	9,91	21.152.382		209.514.343,71	<u>Dif. de capitalización / J</u>
<i>después de ajuste / after</i>	9,91	19.955.499		197.659.217,60	-11.855.126,12
ART ARTECHE		GRO15	AJUSTE REV. IBEX GROWTH MARKET® 15 (INCLUSIÓN): +11.418.803 ACCS.		
	<u>Precios</u> <i>Prices</i>	<u>Títulos</u>	<u>Shares</u>	<u>Capitalizaciones</u> <i>Capitalisations</i>	
<i>antes de ajuste / before</i>	0,00	0		0,00	<u>Dif. de capitalización / J</u>
<i>después de ajuste / after</i>	3,80	11.418.803		43.391.451,40	43.391.451,40
ATRY ATRYS		E	AJUSTE REVISIÓN IBEX GENDER EQUALITY: +3.079.323 ACCS.		
	<u>Precios</u> <i>Prices</i>	<u>Títulos</u>	<u>Shares</u>	<u>Capitalizaciones</u> <i>Capitalisations</i>	
<i>antes de ajuste / before</i>	4,63	38.117.019		176.481.797,97	<u>Dif. de capitalización / J</u>
<i>después de ajuste / after</i>	4,63	41.196.342		190.739.063,46	14.257.265,49
BBVA BBVA		E	AJUSTE REVISIÓN IBEX GENDER EQUALITY: -1.337.885 ACCS.		
	<u>Precios</u> <i>Prices</i>	<u>Títulos</u>	<u>Shares</u>	<u>Capitalizaciones</u> <i>Capitalisations</i>	
<i>antes de ajuste / before</i>	7,21	27.845.225		200.764.072,25	<u>Dif. de capitalización / J</u>
<i>después de ajuste / after</i>	7,21	26.507.340		191.117.921,40	-9.646.150,85
BKT BANKINTER		E	AJUSTE REVISIÓN IBEX GENDER EQUALITY: -515.329 ACCS.		
	<u>Precios</u> <i>Prices</i>	<u>Títulos</u>	<u>Shares</u>	<u>Capitalizaciones</u> <i>Capitalisations</i>	
<i>antes de ajuste / before</i>	5,84	32.768.191		191.366.235,44	<u>Dif. de capitalización / J</u>
<i>después de ajuste / after</i>	5,84	32.252.862		188.356.714,08	-3.009.521,36
BST BIOTECHNOLOG		GRO15	AJUSTE IBEX GROWTH MARKET® 15 (CAMBIO FF): +7.533.397 ACCS.		
	<u>Precios</u> <i>Prices</i>	<u>Títulos</u>	<u>Shares</u>	<u>Capitalizaciones</u> <i>Capitalisations</i>	
<i>antes de ajuste / before</i>	0,42	27.174.666		11.494.883,72	<u>Dif. de capitalización / J</u>
<i>después de ajuste / after</i>	0,42	34.708.063		14.681.510,65	3.186.626,93
BST BIOTECHNOLOG		GROAS	AJUSTE IBEX GROWTH MARKET® ALL SHARE (CAMBIO FF): +7.533.397 ACCS.		
	<u>Precios</u> <i>Prices</i>	<u>Títulos</u>	<u>Shares</u>	<u>Capitalizaciones</u> <i>Capitalisations</i>	
<i>antes de ajuste / before</i>	0,42	27.174.666		11.494.883,72	<u>Dif. de capitalización / J</u>
<i>después de ajuste / after</i>	0,42	34.708.063		14.681.510,65	3.186.626,93
CABK CAIXABANK		E	AJUSTE REVISIÓN IBEX GENDER EQUALITY: +1.731.501 ACCS.		
	<u>Precios</u> <i>Prices</i>	<u>Títulos</u>	<u>Shares</u>	<u>Capitalizaciones</u> <i>Capitalisations</i>	
<i>antes de ajuste / before</i>	3,54	51.537.625		182.649.343,00	<u>Dif. de capitalización / J</u>
<i>después de ajuste / after</i>	3,54	53.269.126		188.785.782,54	6.136.439,54

		E	AJUSTE REVISIÓN IBEX GENDER EQUALITY: +11.050.088 ACCS.		
CASH	PROSE. CASH		Títulos	Shares	Capitalizaciones
		Precios	Prices	Capitalizaciones	Capitalisations
	antes de ajuste / before	0,60	302.370.585	182.329.462,76	Dif. de capitalización / J
	después de ajuste / after	0,60	313.420.673	188.992.665,82	6.663.203,06
		E	AJUSTE REVISIÓN IBEX GENDER EQUALITY: +653.249 ACCS.		
CIE	CIE AUTOMOT.		Títulos	Shares	Capitalizaciones
		Precios	Prices	Capitalizaciones	Capitalisations
	antes de ajuste / before	26,12	6.488.282	169.473.925,84	Dif. de capitalización / J
	después de ajuste / after	26,12	7.141.531	186.536.789,72	17.062.863,88
		GRO15	AJUSTE IBEX GROWTH MARKET® 15 (CAMBIO FF): +2.285.181 ACCS.		
CITY	INTERCITY		Títulos	Shares	Capitalizaciones
		Precios	Prices	Capitalizaciones	Capitalisations
	antes de ajuste / before	0,16	10.066.631	1.650.927,48	Dif. de capitalización / J
	después de ajuste / after	0,16	12.351.812	2.025.697,17	374.769,68
		GROAS	AJUSTE IBEX GROWTH MARKET® ALL SHARE (CAMBIO FF): +2.285.181 ACCS.		
CITY	INTERCITY		Títulos	Shares	Capitalizaciones
		Precios	Prices	Capitalizaciones	Capitalisations
	antes de ajuste / before	0,16	10.066.631	1.650.927,48	Dif. de capitalización / J
	después de ajuste / after	0,16	12.351.812	2.025.697,17	374.769,68
		E	AJUSTE REVISIÓN IBEX GENDER EQUALITY: +164.188 ACCS.		
CLNX	CELLNEX		Títulos	Shares	Capitalizaciones
		Precios	Prices	Capitalizaciones	Capitalisations
	antes de ajuste / before	36,04	5.177.806	186.608.128,24	Dif. de capitalización / J
	después de ajuste / after	36,04	5.341.994	192.525.463,76	5.917.335,52
		GRO15	AJUSTE IBEX GROWTH MARKET® 15 (CAMBIO FF): +1.177.727 ACCS.		
CLR	CLERHP ESTR.		Títulos	Shares	Capitalizaciones
		Precios	Prices	Capitalizaciones	Capitalisations
	antes de ajuste / before	2,73	4.710.907	12.860.776,11	Dif. de capitalización / J
	después de ajuste / after	2,73	5.888.634	16.075.970,82	3.215.194,71
		GROAS	AJUSTE IBEX GROWTH MARKET® ALL SHARE (CAMBIO FF): +1.177.727 ACCS.		
CLR	CLERHP ESTR.		Títulos	Shares	Capitalizaciones
		Precios	Prices	Capitalizaciones	Capitalisations
	antes de ajuste / before	2,73	4.710.907	12.860.776,11	Dif. de capitalización / J
	después de ajuste / after	2,73	5.888.634	16.075.970,82	3.215.194,71
		E	AJUSTE REVISIÓN IBEX GENDER EQUALITY: +867.118 ACCS.		
COL	INM.COLONIAL		Títulos	Shares	Capitalizaciones
		Precios	Prices	Capitalizaciones	Capitalisations
	antes de ajuste / before	5,56	33.159.797	184.368.471,32	Dif. de capitalización / J
	después de ajuste / after	5,56	34.026.915	189.189.647,40	4.821.176,08
		GRO15	AJUSTE REV. IBEX GROWTH MARKET® 15 (EXCLUSIÓN)		
COM	CATENON		Títulos	Shares	Capitalizaciones
		Precios	Prices	Capitalizaciones	Capitalisations
	antes de ajuste / before	1,00	11.240.309	11.240.309,00	Dif. de capitalización / J
	después de ajuste / after	0,00	0	0,00	-11.240.309,00
		GRO15	AJUSTE REV. IBEX GROWTH MARKET® 15 (INCLUSIÓN): +32.977.204 ACCS.		
COX	COX ENERGY		Títulos	Shares	Capitalizaciones
		Precios	Prices	Capitalizaciones	Capitalisations
	antes de ajuste / before	0,00	0	0,00	Dif. de capitalización / J
	después de ajuste / after	1,73	32.977.204	57.050.562,92	57.050.562,92

DOM	GL. DOMINION	E	AJUSTE REVISIÓN IBEX GENDER EQUALITY: +8.579.998 ACCS.				
			<u>Precios</u> <i>Prices</i>	<u>Títulos</u> <i>Shares</i>	<u>Capitalizaciones</u> <i>Capitalisations</i>		
			<i>antes de ajuste / before</i>	3,48	44.870.213	155.923.990,18	<u>Dif. de capitalización / J</u>
			<i>después de ajuste / after</i>	3,48	53.450.211	185.739.483,23	29.815.493,05
EBRO	EBRO FOODS	E	AJUSTE REVISIÓN IBEX GENDER EQUALITY: +83.773 ACCS.				
			<u>Precios</u> <i>Prices</i>	<u>Títulos</u> <i>Shares</i>	<u>Capitalizaciones</u> <i>Capitalisations</i>		
			<i>antes de ajuste / before</i>	15,98	11.435.106	182.732.993,88	<u>Dif. de capitalización / J</u>
			<i>después de ajuste / after</i>	15,98	11.518.879	184.071.686,42	1.338.692,54
EEP	EUROESPES	GROAS	AJUSTE IBEX GROWTH MARKET® ALL SHARE (CAMBIO FF): -1.183.291 ACCS.				
			<u>Precios</u> <i>Prices</i>	<u>Títulos</u> <i>Shares</i>	<u>Capitalizaciones</u> <i>Capitalisations</i>		
			<i>antes de ajuste / before</i>	0,36	5.916.453	2.106.257,27	<u>Dif. de capitalización / J</u>
			<i>después de ajuste / after</i>	0,36	4.733.162	1.685.005,67	-421.251,60
ELZ	ELZINC	GRO15	AJUSTE REV. IBEX GROWTH MARKET® 15 (INCLUSIÓN): +51.420.666 ACCS.				
			<u>Precios</u> <i>Prices</i>	<u>Títulos</u> <i>Shares</i>	<u>Capitalizaciones</u> <i>Capitalisations</i>		
			<i>antes de ajuste / before</i>	0,00	0	0,00	<u>Dif. de capitalización / J</u>
			<i>después de ajuste / after</i>	0,22	51.420.666	11.158.284,52	11.158.284,52
ENC	ENCE	E	AJUSTE REVISIÓN IBEX GENDER EQUALITY: -162.049 ACCS.				
			<u>Precios</u> <i>Prices</i>	<u>Títulos</u> <i>Shares</i>	<u>Capitalizaciones</u> <i>Capitalisations</i>		
			<i>antes de ajuste / before</i>	3,08	61.902.640	190.783.936,48	<u>Dif. de capitalización / J</u>
			<i>después de ajuste / after</i>	3,08	61.740.591	190.284.501,46	-499.435,02
END	ENDURANCE MO	GRO15	AJUSTE IBEX GROWTH MARKET® 15 (CAMBIO FF): +978.351 ACCS.				
			<u>Precios</u> <i>Prices</i>	<u>Títulos</u> <i>Shares</i>	<u>Capitalizaciones</u> <i>Capitalisations</i>		
			<i>antes de ajuste / before</i>	1,46	3.667.081	5.353.938,26	<u>Dif. de capitalización / J</u>
			<i>después de ajuste / after</i>	1,46	4.645.432	6.782.330,72	1.428.392,46
END	ENDURANCE MO	GROAS	AJUSTE IBEX GROWTH MARKET® ALL SHARE (CAMBIO FF): +978.351 ACCS.				
			<u>Precios</u> <i>Prices</i>	<u>Títulos</u> <i>Shares</i>	<u>Capitalizaciones</u> <i>Capitalisations</i>		
			<i>antes de ajuste / before</i>	1,46	3.667.081	5.353.938,26	<u>Dif. de capitalización / J</u>
			<i>después de ajuste / after</i>	1,46	4.645.432	6.782.330,72	1.428.392,46
ENG	ENAGAS	E	AJUSTE REVISIÓN IBEX GENDER EQUALITY: +1.304.529 ACCS.				
			<u>Precios</u> <i>Prices</i>	<u>Títulos</u> <i>Shares</i>	<u>Capitalizaciones</u> <i>Capitalisations</i>		
			<i>antes de ajuste / before</i>	16,43	10.378.396	170.517.046,28	<u>Dif. de capitalización / J</u>
			<i>después de ajuste / after</i>	16,43	11.682.925	191.950.457,75	21.433.411,47
ENRS	ENERSIDE ENE	GRO15	AJUSTE REV. IBEX GROWTH MARKET® 15 (EXCLUSIÓN)				
			<u>Precios</u> <i>Prices</i>	<u>Títulos</u> <i>Shares</i>	<u>Capitalizaciones</u> <i>Capitalisations</i>		
			<i>antes de ajuste / before</i>	4,00	11.197.535	44.790.140,00	<u>Dif. de capitalización / J</u>
			<i>después de ajuste / after</i>	0,00	0	0,00	-44.790.140,00
ETC	ENERGY SOLAR	GRO15	AJUSTE IBEX GROWTH MARKET® 15 (CAMBIO FF): +2.495.274 ACCS.				
			<u>Precios</u> <i>Prices</i>	<u>Títulos</u> <i>Shares</i>	<u>Capitalizaciones</u> <i>Capitalisations</i>		
			<i>antes de ajuste / before</i>	5,66	10.921.120	61.813.539,20	<u>Dif. de capitalización / J</u>
			<i>después de ajuste / after</i>	5,66	13.416.394	75.936.790,04	14.123.250,84
ETC	ENERGY SOLAR	GROAS	AJUSTE IBEX GROWTH MARKET® ALL SHARE (CAMBIO FF): +2.495.274 ACCS.				
			<u>Precios</u> <i>Prices</i>	<u>Títulos</u> <i>Shares</i>	<u>Capitalizaciones</u> <i>Capitalisations</i>		
			<i>antes de ajuste / before</i>	5,66	10.921.120	61.813.539,20	<u>Dif. de capitalización / J</u>
			<i>después de ajuste / after</i>	5,66	13.416.394	75.936.790,04	14.123.250,84

FACE	FACEPHI BIO	GRO15	AJUSTE IBEX GROWTH MARKET® 15 (CAMBIO FF): +1.802.332 ACCS.			
		Precios <i>Prices</i>	Títulos <i>Shares</i>	Capitalizaciones <i>Capitalisations</i>		
		antes de ajuste / before	2,60	12.616.324	32.802.442,40	Dif. de capitalización / J
		después de ajuste / after	2,60	14.418.656	37.488.505,60	4.686.063,20
FACE	FACEPHI BIO	GROAS	AJUSTE IBEX GROWTH MARKET® ALL SHARE (CAMBIO FF): +1.802.332 ACCS.			
		Precios <i>Prices</i>	Títulos <i>Shares</i>	Capitalizaciones <i>Capitalisations</i>		
		antes de ajuste / before	2,60	12.616.324	32.802.442,40	Dif. de capitalización / J
		después de ajuste / after	2,60	14.418.656	37.488.505,60	4.686.063,20
FAE	FAES	E	AJUSTE REVISIÓN IBEX GENDER EQUALITY: +1.935.605 ACCS.			
		Precios <i>Prices</i>	Títulos <i>Shares</i>	Capitalizaciones <i>Capitalisations</i>		
		antes de ajuste / before	3,26	56.660.434	184.713.014,84	Dif. de capitalización / J
		después de ajuste / after	3,26	58.596.039	191.023.087,14	6.310.072,30
GAM	GRAL.ALQ.MAQ	E	AJUSTE REVISIÓN IBEX GENDER EQUALITY: +5.616.847 ACCS.			
		Precios <i>Prices</i>	Títulos <i>Shares</i>	Capitalizaciones <i>Capitalisations</i>		
		antes de ajuste / before	1,40	130.123.617	182.173.063,80	Dif. de capitalización / J
		después de ajuste / after	1,40	135.740.464	190.036.649,60	7.863.585,80
GEST	GESTAMP	E	AJUSTE REVISIÓN IBEX GENDER EQUALITY: +4.336.433 ACCS.			
		Precios <i>Prices</i>	Títulos <i>Shares</i>	Capitalizaciones <i>Capitalisations</i>		
		antes de ajuste / before	3,90	42.022.104	163.886.205,60	Dif. de capitalización / J
		después de ajuste / after	3,90	46.358.537	180.798.294,30	16.912.088,70
GGC	GALERIAS COM	GROAS	AJUSTE REV. IBEX GROWTH MARKET® ALL SHARE CAP 20%: -492.073 ACCS.			
		Precios <i>Prices</i>	Títulos <i>Shares</i>	Capitalizaciones <i>Capitalisations</i>		
		antes de ajuste / before	141,00	2.600.000	366.600.000,00	Dif. de capitalización / J
		después de ajuste / after	141,00	2.107.927	297.217.707,00	-69.382.293,00
GGR	GREENING	GRO15	AJUSTE REV. IBEX GROWTH MARKET® 15 (INCLUSIÓN): +5.820.455 ACCS.			
		Precios <i>Prices</i>	Títulos <i>Shares</i>	Capitalizaciones <i>Capitalisations</i>		
		antes de ajuste / before	0,00	0	0,00	Dif. de capitalización / J
		después de ajuste / after	5,25	5.820.455	30.557.388,75	30.557.388,75
GIGA	GIGAS HOSTIN	GRO15	AJUSTE REV. IBEX GROWTH MARKET® 15 (EXCLUSIÓN)			
		Precios <i>Prices</i>	Títulos <i>Shares</i>	Capitalizaciones <i>Capitalisations</i>		
		antes de ajuste / before	7,84	8.151.056	63.904.279,04	Dif. de capitalización / J
		después de ajuste / after	0,00	0	0,00	-63.904.279,04
GRE	GREENERGY	E	AJUSTE REVISIÓN IBEX GENDER EQUALITY: +899.801 ACCS.			
		Precios <i>Prices</i>	Títulos <i>Shares</i>	Capitalizaciones <i>Capitalisations</i>		
		antes de ajuste / before	24,78	7.061.349	174.980.228,22	Dif. de capitalización / J
		después de ajuste / after	24,78	7.961.150	197.277.297,00	22.297.068,78
GRF	GRIFOLS	E	AJUSTE REVISIÓN IBEX GENDER EQUALITY: -1.388.381 ACCS.			
		Precios <i>Prices</i>	Títulos <i>Shares</i>	Capitalizaciones <i>Capitalisations</i>		
		antes de ajuste / before	13,22	15.969.466	211.116.340,52	Dif. de capitalización / J
		después de ajuste / after	13,22	14.581.085	192.761.943,70	-18.354.396,82
IAG	INT.AIRL.GRP	E	AJUSTE REVISIÓN IBEX GENDER EQUALITY: +7.885.730 ACCS.			
		Precios <i>Prices</i>	Títulos <i>Shares</i>	Capitalizaciones <i>Capitalisations</i>		
		antes de ajuste / before	1,79	97.257.343	173.652.985,93	Dif. de capitalización / J
		después de ajuste / after	1,79	105.143.073	187.732.956,84	14.079.970,92

IBE	IBERDROLA	E	AJUSTE REVISIÓN IBEX GENDER EQUALITY: +1.186.972 ACCS.			
		Precios <i>Prices</i>	Títulos <i>Shares</i>	Capitalizaciones <i>Capitalisations</i>		
		antes de ajuste / before	11,09	16.307.627	180.770.045,30	Dif. de capitalización / J
		después de ajuste / after	11,09	17.494.599	193.927.629,92	13.157.584,62
IDR	INDRA A	E	AJUSTE REVISIÓN IBEX GENDER EQUALITY: -2.704.221 ACCS.			
		Precios <i>Prices</i>	Títulos <i>Shares</i>	Capitalizaciones <i>Capitalisations</i>		
		antes de ajuste / before	14,15	16.307.627	230.752.922,05	Dif. de capitalización / J
		después de ajuste / after	14,15	13.603.406	192.488.194,90	-38.264.727,15
ITX	INDITEX	E	AJUSTE REVISIÓN IBEX GENDER EQUALITY: -218.321 ACCS.			
		Precios <i>Prices</i>	Títulos <i>Shares</i>	Capitalizaciones <i>Capitalisations</i>		
		antes de ajuste / before	36,19	5.515.324	199.599.575,56	Dif. de capitalización / J
		después de ajuste / after	36,19	5.297.003	191.698.538,57	-7.901.036,99
KOM	KOMPUESTOS	GROAS	AJUSTE IBEX GROWTH MARKET® ALL SHARE (CAMBIO FF): -1.215.570 ACCS.			
		Precios <i>Prices</i>	Títulos <i>Shares</i>	Capitalizaciones <i>Capitalisations</i>		
		antes de ajuste / before	0,88	3.646.710	3.209.104,80	Dif. de capitalización / J
		después de ajuste / after	0,88	2.431.140	2.139.403,20	-1.069.701,60
LDA	LINEA DIRECT	E	AJUSTE REVISIÓN IBEX GENDER EQUALITY: -25.383.963 ACCS.			
		Precios <i>Prices</i>	Títulos <i>Shares</i>	Capitalizaciones <i>Capitalisations</i>		
		antes de ajuste / before	0,93	228.702.115	212.692.966,95	Dif. de capitalización / J
		después de ajuste / after	0,93	203.318.152	189.085.881,36	-23.607.085,59
LOG	LOGISTA	E	AJUSTE REVISIÓN IBEX GENDER EQUALITY: -322.981 ACCS.			
		Precios <i>Prices</i>	Títulos <i>Shares</i>	Capitalizaciones <i>Capitalisations</i>		
		antes de ajuste / before	24,84	7.745.453	192.397.052,52	Dif. de capitalización / J
		después de ajuste / after	24,84	7.422.472	184.374.204,48	-8.022.848,04
LRE	LAR ESPAÑA R	E	AJUSTE REVISIÓN IBEX GENDER EQUALITY: -3.728.364 ACCS.			
		Precios <i>Prices</i>	Títulos <i>Shares</i>	Capitalizaciones <i>Capitalisations</i>		
		antes de ajuste / before	5,75	35.599.858	204.699.183,50	Dif. de capitalización / J
		después de ajuste / after	5,75	31.871.494	183.261.090,50	-21.438.093,00
MAP	MAPFRE	E	AJUSTE REVISIÓN IBEX GENDER EQUALITY: -5.420.482 ACCS.			
		Precios <i>Prices</i>	Títulos <i>Shares</i>	Capitalizaciones <i>Capitalisations</i>		
		antes de ajuste / before	1,97	101.440.454	200.040.575,29	Dif. de capitalización / J
		después de ajuste / after	1,97	96.019.972	189.351.384,78	-10.689.190,50
MDF	D. FELGUERA	E	AJUSTE REVISIÓN IBEX GENDER EQUALITY: +11.473.968 ACCS.			
		Precios <i>Prices</i>	Títulos <i>Shares</i>	Capitalizaciones <i>Capitalisations</i>		
		antes de ajuste / before	0,64	282.877.429	181.607.309,42	Dif. de capitalización / J
		después de ajuste / after	0,64	294.351.397	188.973.596,87	7.366.287,46
MEL	MELIA HOTELS	E	AJUSTE REVISIÓN IBEX GENDER EQUALITY: +1.086.830 ACCS.			
		Precios <i>Prices</i>	Títulos <i>Shares</i>	Capitalizaciones <i>Capitalisations</i>		
		antes de ajuste / before	6,25	29.320.784	183.108.296,08	Dif. de capitalización / J
		después de ajuste / after	6,25	30.407.614	189.895.549,43	6.787.253,35
MVC	METROVACESA,	E	AJUSTE REVISIÓN IBEX GENDER EQUALITY: +429.598 ACCS.			
		Precios <i>Prices</i>	Títulos <i>Shares</i>	Capitalizaciones <i>Capitalisations</i>		
		antes de ajuste / before	7,26	25.775.853	187.132.692,78	Dif. de capitalización / J
		después de ajuste / after	7,26	26.205.451	190.251.574,26	3.118.881,48

NEA	CORREA	E	AJUSTE REVISIÓN IBEX GENDER EQUALITY: -1.439.860 ACCS.			
			<u>Títulos</u>	<u>Shares</u>	<u>Capitalizaciones</u>	<u>Capitalisations</u>
		<u>Precios</u>	<u>Prices</u>			
		<i>antes de ajuste / before</i>	5,85	33.692.722	197.102.423,70	Dif. de capitalización / J
		<i>después de ajuste / after</i>	5,85	32.252.862	188.679.242,70	-8.423.181,00
OLE	DEOLEO	E	AJUSTE REVISIÓN IBEX GENDER EQUALITY: +97.541.910 ACCS.			
			<u>Títulos</u>	<u>Shares</u>	<u>Capitalizaciones</u>	<u>Capitalisations</u>
		<u>Precios</u>	<u>Prices</u>			
		<i>antes de ajuste / before</i>	0,25	667.891.134	163.633.327,83	Dif. de capitalización / J
		<i>después de ajuste / after</i>	0,25	765.433.044	187.531.095,78	23.897.767,95
ORY	ORYZON GENOM	E	AJUSTE REVISIÓN IBEX GENDER EQUALITY: +5.089.695 ACCS.			
			<u>Títulos</u>	<u>Shares</u>	<u>Capitalizaciones</u>	<u>Capitalisations</u>
		<u>Precios</u>	<u>Prices</u>			
		<i>antes de ajuste / before</i>	2,04	86.948.961	176.941.135,64	Dif. de capitalización / J
		<i>después de ajuste / after</i>	2,04	92.038.656	187.298.664,96	10.357.529,33
PHM	PHARMA MAR	E	AJUSTE REVISIÓN IBEX GENDER EQUALITY: -213.745 ACCS.			
			<u>Títulos</u>	<u>Shares</u>	<u>Capitalizaciones</u>	<u>Capitalisations</u>
		<u>Precios</u>	<u>Prices</u>			
		<i>antes de ajuste / before</i>	34,44	5.721.020	197.031.928,80	Dif. de capitalización / J
		<i>después de ajuste / after</i>	34,44	5.507.275	189.670.551,00	-7.361.377,80
PR3	CORPFINPRIII	GROAS	AJUSTE IBEX GROWTH MARKET® ALL SHARE (CAMBIO FF): -970.912 ACCS.			
			<u>Títulos</u>	<u>Shares</u>	<u>Capitalizaciones</u>	<u>Capitalisations</u>
		<u>Precios</u>	<u>Prices</u>			
		<i>antes de ajuste / before</i>	0,28	4.854.560	1.368.985,92	Dif. de capitalización / J
		<i>después de ajuste / after</i>	0,28	3.883.648	1.095.188,74	-273.797,18
PRM	PRIM	E	AJUSTE REVISIÓN IBEX GENDER EQUALITY: -282.894 ACCS.			
			<u>Títulos</u>	<u>Shares</u>	<u>Capitalizaciones</u>	<u>Capitalisations</u>
		<u>Precios</u>	<u>Prices</u>			
		<i>antes de ajuste / before</i>	11,25	16.478.537	185.383.541,25	Dif. de capitalización / J
		<i>después de ajuste / after</i>	11,25	16.195.643	182.200.983,75	-3.182.557,50
PRS	PRISA	E	AJUSTE REVISIÓN IBEX GENDER EQUALITY: +38.245.793 ACCS.			
			<u>Títulos</u>	<u>Shares</u>	<u>Capitalizaciones</u>	<u>Capitalisations</u>
		<u>Precios</u>	<u>Prices</u>			
		<i>antes de ajuste / before</i>	0,39	471.698.113	183.018.867,84	Dif. de capitalización / J
		<i>después de ajuste / after</i>	0,39	509.943.906	197.858.235,53	14.839.367,68
RED	REDEIA CORPO	E	AJUSTE REVISIÓN IBEX GENDER EQUALITY: +944.101 ACCS.			
			<u>Títulos</u>	<u>Shares</u>	<u>Capitalizaciones</u>	<u>Capitalisations</u>
		<u>Precios</u>	<u>Prices</u>			
		<i>antes de ajuste / before</i>	15,41	11.547.077	177.940.456,57	Dif. de capitalización / J
		<i>después de ajuste / after</i>	15,41	12.491.178	192.489.052,98	14.548.596,41
REP	REPSOL	E	AJUSTE REVISIÓN IBEX GENDER EQUALITY: -1.392.981 ACCS.			
			<u>Títulos</u>	<u>Shares</u>	<u>Capitalizaciones</u>	<u>Capitalisations</u>
		<u>Precios</u>	<u>Prices</u>			
		<i>antes de ajuste / before</i>	15,26	13.929.808	212.568.870,08	Dif. de capitalización / J
		<i>después de ajuste / after</i>	15,26	12.536.827	191.311.980,02	-21.256.890,06
RLIA	REALIA	E	AJUSTE REVISIÓN IBEX GENDER EQUALITY: -1.727.832 ACCS.			
			<u>Títulos</u>	<u>Shares</u>	<u>Capitalizaciones</u>	<u>Capitalisations</u>
		<u>Precios</u>	<u>Prices</u>			
		<i>antes de ajuste / before</i>	1,03	181.422.351	186.865.021,53	Dif. de capitalización / J
		<i>después de ajuste / after</i>	1,03	179.694.519	185.085.354,57	-1.779.666,96
ROVI	LABORAT.ROVI	E	AJUSTE REVISIÓN IBEX GENDER EQUALITY: -869.245 ACCS.			
			<u>Títulos</u>	<u>Shares</u>	<u>Capitalizaciones</u>	<u>Capitalisations</u>
		<u>Precios</u>	<u>Prices</u>			
		<i>antes de ajuste / before</i>	54,95	4.412.517	242.467.809,15	Dif. de capitalización / J
		<i>después de ajuste / after</i>	54,95	3.543.272	194.702.796,40	-47.765.012,75

SAB	B. SABADELL	E	AJUSTE REVISIÓN IBEX GENDER EQUALITY: -6.656.694 ACCS.		
	<u>Precios</u> <i>Prices</i>	<u>Títulos</u> <i>Shares</i>	<u>Capitalizaciones</u> <i>Capitalisations</i>		
	<i>antes de ajuste / before</i>	1,04	185.161.183	192.382.469,14	<u>Dif. de capitalización / J</u>
	<i>después de ajuste / after</i>	1,04	178.504.489	185.466.164,07	-6.916.305,07
SAI	SUBSTRATE AI	GRO15	AJUSTE IBEX GROWTH MARKET® 15 (CAMBIO FF): +12.233.707 ACCS.		
	<u>Precios</u> <i>Prices</i>	<u>Títulos</u> <i>Shares</i>	<u>Capitalizaciones</u> <i>Capitalisations</i>		
	<i>antes de ajuste / before</i>	0,24	10.696.298	2.567.111,52	<u>Dif. de capitalización / J</u>
	<i>después de ajuste / after</i>	0,24	22.930.005	5.503.201,20	2.936.089,68
SAI	SUBSTRATE AI	GROAS	AJUSTE IBEX GROWTH MARKET® ALL SHARE (CAMBIO FF): +12.233.707 ACCS.		
	<u>Precios</u> <i>Prices</i>	<u>Títulos</u> <i>Shares</i>	<u>Capitalizaciones</u> <i>Capitalisations</i>		
	<i>antes de ajuste / before</i>	0,24	10.696.298	2.567.111,52	<u>Dif. de capitalización / J</u>
	<i>después de ajuste / after</i>	0,24	22.930.005	5.503.201,20	2.936.089,68
SAI.B	SUBSTRATE B	GROAS	AJUSTE IBEX GROWTH MARKET® ALL SHARE (CAMBIO FF): +19.263.220 ACCS.		
	<u>Precios</u> <i>Prices</i>	<u>Títulos</u> <i>Shares</i>	<u>Capitalizaciones</u> <i>Capitalisations</i>		
	<i>antes de ajuste / before</i>	0,32	9.631.610	3.043.588,76	<u>Dif. de capitalización / J</u>
	<i>después de ajuste / after</i>	0,32	28.894.830	9.130.766,28	6.087.177,52
SAN	SANTANDER	E	AJUSTE REVISIÓN IBEX GENDER EQUALITY: -3.428.851 ACCS.		
	<u>Precios</u> <i>Prices</i>	<u>Títulos</u> <i>Shares</i>	<u>Capitalizaciones</u> <i>Capitalisations</i>		
	<i>antes de ajuste / before</i>	3,49	58.055.152	202.699.563,21	<u>Dif. de capitalización / J</u>
	<i>después de ajuste / after</i>	3,49	54.626.301	190.727.729,94	-11.971.833,27
SOL	SOLTEC	E	AJUSTE REVISIÓN IBEX GENDER EQUALITY: +6.560.812 ACCS.		
	<u>Precios</u> <i>Prices</i>	<u>Títulos</u> <i>Shares</i>	<u>Capitalizaciones</u> <i>Capitalisations</i>		
	<i>antes de ajuste / before</i>	3,49	44.710.722	156.040.419,78	<u>Dif. de capitalización / J</u>
	<i>después de ajuste / after</i>	3,49	51.271.534	178.937.653,66	22.897.233,88
SPH	SOLARPROFIT	GRO15	AJUSTE REV. IBEX GROWTH MARKET® 15 (INCLUSIÓN): +3.925.800 ACCS.		
	<u>Precios</u> <i>Prices</i>	<u>Títulos</u> <i>Shares</i>	<u>Capitalizaciones</u> <i>Capitalisations</i>		
	<i>antes de ajuste / before</i>	0,00	0	0,00	<u>Dif. de capitalización / J</u>
	<i>después de ajuste / after</i>	1,74	3.925.800	6.830.892,00	6.830.892,00
TEF	TELEFONICA	E	AJUSTE REVISIÓN IBEX GENDER EQUALITY: -4.252.435 ACCS.		
	<u>Precios</u> <i>Prices</i>	<u>Títulos</u> <i>Shares</i>	<u>Capitalizaciones</u> <i>Capitalisations</i>		
	<i>antes de ajuste / before</i>	3,94	51.934.832	204.467.433,58	<u>Dif. de capitalización / J</u>
	<i>después de ajuste / after</i>	3,94	47.682.397	187.725.596,99	-16.741.836,60
UNI	UNICAJA	E	AJUSTE REVISIÓN IBEX GENDER EQUALITY: -13.911.467 ACCS.		
	<u>Precios</u> <i>Prices</i>	<u>Títulos</u> <i>Shares</i>	<u>Capitalizaciones</u> <i>Capitalisations</i>		
	<i>antes de ajuste / before</i>	1,01	200.722.601	201.926.936,61	<u>Dif. de capitalización / J</u>
	<i>después de ajuste / after</i>	1,01	186.811.134	187.932.000,80	-13.994.935,80
VOC	VOCENTO	E	AJUSTE REVISIÓN IBEX GENDER EQUALITY: +1.514.183 ACCS.		
	<u>Precios</u> <i>Prices</i>	<u>Títulos</u> <i>Shares</i>	<u>Capitalizaciones</u> <i>Capitalisations</i>		
	<i>antes de ajuste / before</i>	0,70	266.496.109	185.481.291,86	<u>Dif. de capitalización / J</u>
	<i>después de ajuste / after</i>	0,70	268.010.292	186.535.163,23	1.053.871,37

Indices afectados <i>Involved Indices</i>	Indice <i>Index</i>	Capitalización antes de ajuste <i>Capitalisation before adjustment</i>	Capitalización despues de ajuste <i>Capitalisation after adjustment</i>	Diferencia de capitalizaciones "J" <i>Diference of capitalisations "J"</i>	Divisor <i>Divisor</i>
GROAS	1.809,45	1.531.213.343,56	1.496.103.865,20	-35.109.478,36	826.826
GRO15	1.986,05	371.007.574,49	377.876.529,63	6.868.955,14	190.265
E	9.091,98	9.952.401.604,64	10.023.353.679,74	70.952.075,10	1.102.439

06 octubre 2023

CLE	CLEVER GLO.	GROAS	AJUSTE POR EXCLUSIÓN VALOR POR SUSPENSIÓN COTIZACIÓN		
		Precios <i>Prices</i>	Títulos <i>Shares</i>	Capitalizaciones <i>Capitalisations</i>	
		0,11	7.526.220	850.462,86	Dif. de capitalización / J
		0,00	0	0,00	-850.462,86

Indices afectados <i>Involved Indices</i>	Indice <i>Index</i>	Capitalización antes de ajuste <i>Capitalisation before adjustment</i>	Capitalización despues de ajuste <i>Capitalisation after adjustment</i>	Diferencia de capitalizaciones "J" <i>Diference of capitalisations "J"</i>	Divisor <i>Divisor</i>
GROAS	1.745,26	1.443.028.272,99	1.442.177.810,13	-850.462,86	826.338

16 octubre 2023

HOME	NEINOR H.	S	AJUSTE POR DEVOLUCIÓN DE APORTACIONES: 0,471 € BRUTOS		
		Precios <i>Prices</i>	Títulos <i>Shares</i>	Capitalizaciones <i>Capitalisations</i>	
		10,78	47.993.182	517.366.501,96	Dif. de capitalización / J
		10,31	47.993.182	494.761.713,24	-22.604.788,72

HOME	NEINOR H.	D	AJUSTE POR DEVOLUCIÓN DE APORTACIONES: 0,471 € BRUTOS		
		Precios <i>Prices</i>	Títulos <i>Shares</i>	Capitalizaciones <i>Capitalisations</i>	
		10,78	1.849	19.932,22	Dif. de capitalización / J
		10,31	1.849	19.061,34	-870,88

Indices afectados <i>Involved Indices</i>	Indice <i>Index</i>	Capitalización antes de ajuste <i>Capitalisation before adjustment</i>	Capitalización despues de ajuste <i>Capitalisation after adjustment</i>	Diferencia de capitalizaciones "J" <i>Diference of capitalisations "J"</i>	Divisor <i>Divisor</i>
S	7.632,99	5.470.629.602,26	5.448.024.813,54	-22.604.788,72	713.748
D	2.622,28	1.066.802,46	1.065.931,59	-870,88	406

19 octubre 2023

MAKS	MAKING SCIEN	GROAS	AJUSTE POR INTEGRACIÓN DE 53.174 ACCS,		
		Precios <i>Prices</i>	Títulos <i>Shares</i>	Capitalizaciones <i>Capitalisations</i>	
		8,35	3.314.387	27.675.131,45	Dif. de capitalización / J
		8,35	3.367.561	28.119.134,35	444.002,90

RSS	REVENGA SMAR	GROAS	AJUSTE POR INCLUSIÓN IBEX GROWTH MARKET® ALL SHARE: 3.316.790 ACCS.		
		Precios <i>Prices</i>	Títulos <i>Shares</i>	Capitalizaciones <i>Capitalisations</i>	
		0,00	0	0,00	Dif. de capitalización / J
		3,40	3.316.790	11.277.086,00	11.277.086,00

VID	VIDRALA	C	AJUSTE POR AMPLIACIÓN DE CAPITAL LIBERADA 1 X 20		
		Precios <i>Prices</i>	Títulos <i>Shares</i>	Capitalizaciones <i>Capitalisations</i>	
		76,30	30.726.777	2.344.453.085,10	Dif. de capitalización / J
		72,72	32.263.115	2.346.020.149,86	1.567.064,76

Indices afectados <i>Involved Indices</i>	Indice <i>Index</i>	Capitalización antes de ajuste <i>Capitalisation before adjustment</i>	Capitalización despues de ajuste <i>Capitalisation after adjustment</i>	Diferencia de capitalizaciones "J" <i>Diference of capitalisations "J"</i>	Divisor <i>Divisor</i>
GROAS	1.716,85	1.418.697.200,08	1.430.418.288,98	11.721.088,90	833.165
C	12.679,51	22.448.623.214,15	22.450.190.278,91	1.567.064,76	1.770.588

23 octubre 2023

EEP	EUROESPES	GROAS	AJUSTE POR EXCLUSIÓN VALOR POR SUSPENSIÓN COTIZACIÓN			
		<u>Precios</u> <i>Prices</i>	<u>Títulos</u> <i>Shares</i>	<u>Capitalizaciones</u> <i>Capitalisations</i>		
		antes de ajuste / before	0,34	4.733.162	1.609.275,08	Dif. de capitalización / J
		después de ajuste / after	0,00	0	0,00	-1.609.275,08

Indices afectados <i>Involved Indices</i>	Indice <i>Index</i>	Capitalización antes de ajuste <i>Capitalisation before adjustment</i>	Capitalización despues de ajuste <i>Capitalisation after adjustment</i>	Diferencia de capitalizaciones "J" <i>Diference of capitalisations "J"</i>	Divisor <i>Divisor</i>
GROAS	1.708,70	1.423.632.521,72	1.422.023.246,64	-1.609.275,08	832.224

26 octubre 2023

HOME	NEINOR H.	S	AJUSTE POR AMORTIZACIÓN DE 3.011.931 ACCIONES			
		<u>Precios</u> <i>Prices</i>	<u>Títulos</u> <i>Shares</i>	<u>Capitalizaciones</u> <i>Capitalisations</i>		
		antes de ajuste / before	9,73	47.993.182	466.973.660,86	Dif. de capitalización / J
		después de ajuste / after	9,73	44.981.251	437.667.572,23	-29.306.088,63

Indices afectados <i>Involved Indices</i>	Indice <i>Index</i>	Capitalización antes de ajuste <i>Capitalisation before adjustment</i>	Capitalización despues de ajuste <i>Capitalisation after adjustment</i>	Diferencia de capitalizaciones "J" <i>Diference of capitalisations "J"</i>	Divisor <i>Divisor</i>
S	7.370,24	5.260.494.245,76	5.231.188.157,13	-29.306.088,63	709.771

31 octubre 2023

ITX	INDITEX	E	AJUSTE POR DIVIDENDO EXTRAORDINARIO: 0,404 € BRUTOS (FECHA DE PAGO: 02/11/2023)			
		<u>Precios</u> <i>Prices</i>	<u>Títulos</u> <i>Shares</i>	<u>Capitalizaciones</u> <i>Capitalisations</i>		
		antes de ajuste / before	33,07	5.297.003	175.171.889,21	Dif. de capitalización / J
		después de ajuste / after	32,67	5.297.003	173.031.900,00	-2.139.989,21

ITX	INDITEX	I	AJUSTE POR DIVIDENDO EXTRAORDINARIO: 0,404 € BRUTOS (FECHA DE PAGO: 02/11/2023)			
		<u>Precios</u> <i>Prices</i>	<u>Títulos</u> <i>Shares</i>	<u>Capitalizaciones</u> <i>Capitalisations</i>		
		antes de ajuste / before	33,07	1.869.991.200	61.840.608.984,00	Dif. de capitalización / J
		después de ajuste / after	32,67	1.869.991.200	61.085.132.539,20	-755.476.444,80

Indices afectados <i>Involved Indices</i>	Indice <i>Index</i>	Capitalización antes de ajuste <i>Capitalisation before adjustment</i>	Capitalización despues de ajuste <i>Capitalisation after adjustment</i>	Diferencia de capitalizaciones "J" <i>Diference of capitalisations "J"</i>	Divisor <i>Divisor</i>
I	9.013,86	467.682.918.542,17	466.927.442.097,37	-755.476.444,80	51.801.079
E	8.476,30	9.344.608.785,33	9.342.468.796,12	-2.139.989,21	1.102.187

02 noviembre 2023

AEDAS	AEDAS HOMES	S	AJUSTE POR AMORTIZACIÓN DE 1.242.615 ACCIONES			
		<u>Precios</u> <i>Prices</i>	<u>Títulos</u> <i>Shares</i>	<u>Capitalizaciones</u> <i>Capitalisations</i>		
		antes de ajuste / before	15,16	18.722.615	283.834.843,40	Dif. de capitalización / J
		después de ajuste / after	15,16	17.480.000	264.996.800,00	-18.838.043,40

Indices afectados <i>Involved Indices</i>	Indice <i>Index</i>	Capitalización antes de ajuste <i>Capitalisation before adjustment</i>	Capitalización despues de ajuste <i>Capitalisation after adjustment</i>	Diferencia de capitalizaciones "J" <i>Diference of capitalisations "J"</i>	Diviso <i>Diviso</i>
S	7.394,43	5.248.355.081,88	5.229.517.038,48	-18.838.043,40	707.22

08 noviembre 2023

CMM	COMMCENTER	GROAS	AJUSTE POR AMORTIZACIÓN DE 45.000 ACCIONES			Diviso <i>Diviso</i>	
			Precios <i>Prices</i>	Títulos <i>Shares</i>	Capitalizaciones <i>Capitalisations</i>		Dif. de capitalización / J
			antes de ajuste / before	2,12	1.981.921	4.201.672,52	Dif. de capitalización / J
			después de ajuste / after	2,12	1.936.921	4.106.272,52	-95.400,00
IZER	IZERTIS	GROAS	AJUSTE POR INTEGRACIÓN DE 719.284 ACCS,			Diviso <i>Diviso</i>	
			Precios <i>Prices</i>	Títulos <i>Shares</i>	Capitalizaciones <i>Capitalisations</i>		Dif. de capitalización / J
			antes de ajuste / before	8,60	12.485.550	107.375.730,00	Dif. de capitalización / J
			después de ajuste / after	8,60	13.204.834	113.561.572,40	6.185.842,40
Indices afectados <i>Involved Indices</i>	Indice <i>Index</i>	Capitalización antes de ajuste <i>Capitalisation before adjustment</i>	Capitalización despues de ajuste <i>Capitalisation after adjustment</i>	Diferencia de capitalizaciones "J" <i>Diference of capitalisations "J"</i>	Diviso <i>Diviso</i>		
GROAS	1.742,00	1.449.730.367,46	1.455.820.809,86	6.090.442,40	835.72		

13 noviembre 2023

AMP	AMPER	S	AJUSTE POR AMPLIACIÓN DE CAPITAL 7*20 @0,08€			Diviso <i>Diviso</i>	
			Precios <i>Prices</i>	Títulos <i>Shares</i>	Capitalizaciones <i>Capitalisations</i>		Dif. de capitalización / J
			antes de ajuste / before	0,10	1.108.639.284	109.422.697,33	Dif. de capitalización / J
			después de ajuste / after	0,09	1.496.663.032	140.464.597,16	31.041.899,83
Indices afectados <i>Involved Indices</i>	Indice <i>Index</i>	Capitalización antes de ajuste <i>Capitalisation before adjustment</i>	Capitalización despues de ajuste <i>Capitalisation after adjustment</i>	Diferencia de capitalizaciones "J" <i>Diference of capitalisations "J"</i>	Diviso <i>Diviso</i>		
S	7.455,09	5.272.418.004,27	5.303.459.904,10	31.041.899,83	711.38		

22 noviembre 2023

FER	FERROVIAL SE	I	AJUSTE POR INTEGRACIÓN DE 8.193.687 ACCIONES (PDTE VERIFICACION CNMV)			Diviso <i>Diviso</i>	
			Precios <i>Prices</i>	Títulos <i>Shares</i>	Capitalizaciones <i>Capitalisations</i>		Dif. de capitalización / J
			antes de ajuste / before	30,72	727.443.261	22.347.056.977,92	Dif. de capitalización / J
			después de ajuste / after	30,72	735.636.948	22.598.767.042,56	251.710.064,64
TUB	TUBACEX	S	AJUSTE POR AMORTIZACIÓN DE 2.429.531 ACCIONES			Diviso <i>Diviso</i>	
			Precios <i>Prices</i>	Títulos <i>Shares</i>	Capitalizaciones <i>Capitalisations</i>		Dif. de capitalización / J
			antes de ajuste / before	2,94	128.978.782	379.197.619,08	Dif. de capitalización / J
			después de ajuste / after	2,94	126.549.251	372.054.797,94	-7.142.821,14
Indices afectados <i>Involved Indices</i>	Indice <i>Index</i>	Capitalización antes de ajuste <i>Capitalisation before adjustment</i>	Capitalización despues de ajuste <i>Capitalisation after adjustment</i>	Diferencia de capitalizaciones "J" <i>Diference of capitalisations "J"</i>	Diviso <i>Diviso</i>		
S	7.704,68	5.481.012.617,50	5.473.869.796,36	-7.142.821,14	710.46		
I	9.827,50	509.075.210.793,95	509.326.920.858,59	251.710.064,64	51.826.69		

23 noviembre 2023

IFF	IFFE FUTURA	GROAS		AJUSTE POR INTEGRACIÓN DE ACCIONES Y CAMBIO DE CÓDIGO SIBE A "NAT"		
		Precios <i>Prices</i>	Títulos <i>Shares</i>	Capitalizaciones <i>Capitalisations</i>		
		0,82	30.234.462	24.792.258,84		Dif. de capitalización / J
		0,00	0	0,00		-24.792.258,84
Indices afectados <i>Involved Indices</i>	Indice <i>Index</i>	Capitalización antes de ajuste <i>Capitalisation before adjustment</i>	Capitalización despues de ajuste <i>Capitalisation after adjustment</i>	Diferencia de capitalizaciones "J" <i>Diference of capitalisations "J"</i>	Diviso <i>Diviso</i>	
GROAS	1.752,14	1.464.300.813,89	1.439.508.555,05	-24.792.258,84	821,57	

06 diciembre 2023

FAE	FAES	C		AJUSTE POR AMORTIZACIÓN DE 5.441.113 ACCIONES		
		Precios <i>Prices</i>	Títulos <i>Shares</i>	Capitalizaciones <i>Capitalisations</i>		
		3,20	321.665.051	1.027.719.837,95		Dif. de capitalización / J
		3,20	316.223.938	1.010.335.481,91		-17.384.356,04
Indices afectados <i>Involved Indices</i>	Indice <i>Index</i>	Capitalización antes de ajuste <i>Capitalisation before adjustment</i>	Capitalización despues de ajuste <i>Capitalisation after adjustment</i>	Diferencia de capitalizaciones "J" <i>Diference of capitalisations "J"</i>	Diviso <i>Diviso</i>	
C	13.411,99	23.747.115.212,27	23.729.730.856,24	-17.384.356,04	1.769,29	

11 diciembre 2023

CITY	INTERCITY	GRO15		AJUSTE POR INTEGRACIÓN DE 8.780.429 ACCS,		
		Precios <i>Prices</i>	Títulos <i>Shares</i>	Capitalizaciones <i>Capitalisations</i>		
		0,16	12.351.812	1.976.289,92		Dif. de capitalización / J
		0,16	21.132.241	3.381.158,56		1.404.868,64
Indices afectados <i>Involved Indices</i>	Indice <i>Index</i>	Capitalización antes de ajuste <i>Capitalisation before adjustment</i>	Capitalización despues de ajuste <i>Capitalisation after adjustment</i>	Diferencia de capitalizaciones "J" <i>Diference of capitalisations "J"</i>	Diviso <i>Diviso</i>	
GROAS	1.740,08	1.531.944.175,26	1.533.349.043,90	1.404.868,64	881,19	
GRO15	1.869,45	355.691.883,62	357.096.752,26	1.404.868,64	191,01	

14 diciembre 2023

IFLEX	IFLEX	GROAS		AJUSTE POR INCLUSIÓN IBEX GROWTH MARKET® ALL SHARE: +1.811.268 ACCS.		
		Precios <i>Prices</i>	Títulos <i>Shares</i>	Capitalizaciones <i>Capitalisations</i>		
		0,00	0	0,00		Dif. de capitalización / J
		1,72	1.811.268	3.115.380,96		3.115.380,96
Indices afectados <i>Involved Indices</i>	Indice <i>Index</i>	Capitalización antes de ajuste <i>Capitalisation before adjustment</i>	Capitalización despues de ajuste <i>Capitalisation after adjustment</i>	Diferencia de capitalizaciones "J" <i>Diference of capitalisations "J"</i>	Diviso <i>Diviso</i>	

18 diciembre 2023

		E	AJUSTE REVISIÓN IBEX GENDER EQUALITY: +752.063 ACCS.		
		<u>Precios</u> <i>Prices</i>	<u>Títulos</u> <i>Shares</i>	<u>Capitalizaciones</u> <i>Capitalisations</i>	<u>Dif. de capitalización</u> / <i>J</i>
A3M	ATRESMEDIA				
		<i>antes de ajuste / before</i>	51.863.454	187.538.249,66	
		<i>después de ajuste / after</i>	52.615.517	190.257.709,47	2.719.459,81
ADX	AUDAX RENOV				
		<i>antes de ajuste / before</i>	146.262.981	187.509.141,64	
		<i>después de ajuste / after</i>	145.810.854	186.929.514,83	-579.626,81
AEDAS	AEDAS HOMES				
		<i>antes de ajuste / before</i>	17.480.000	301.005.600,00	
		<i>después de ajuste / after</i>	8.740.000	150.502.800,00	-150.502.800,00
AENA	AENA				
		<i>antes de ajuste / before</i>	1.302.134	213.615.082,70	
		<i>después de ajuste / after</i>	1.165.406	191.184.854,30	-22.430.228,40
AI	AIRTIFICIAL				
		<i>antes de ajuste / before</i>	1.066.862.510	128.556.932,46	
		<i>después de ajuste / after</i>	800.146.882	96.417.699,28	-32.139.233,17
ALB	COR.ALBA				
		<i>antes de ajuste / before</i>	24.122.074	1.180.775.522,30	
		<i>después de ajuste / after</i>	0	0,00	-1.180.775.522,30
ALM	ALMIRALL				
		<i>antes de ajuste / before</i>	19.840.089	170.327.164,07	
		<i>después de ajuste / after</i>	21.939.447	188.350.152,50	18.022.988,43
ALM	ALMIRALL				
		<i>antes de ajuste / before</i>	125.636.234	1.078.587.068,89	
		<i>después de ajuste / after</i>	83.757.490	719.058.051,65	-359.529.017,24
ALNT	ALANTRA				
		<i>antes de ajuste / before</i>	19.654.088	166.666.666,24	
		<i>después de ajuste / after</i>	22.302.511	189.125.293,28	22.458.627,04
ANA	ACCIONA				
		<i>antes de ajuste / before</i>	1.485.663	200.787.354,45	
		<i>después de ajuste / after</i>	1.445.264	195.327.429,60	-5.459.924,85

ANE	ACCIONA ENER	E	AJUSTE REVISIÓN IBEX GENDER EQUALITY: +93.530 ACCS.				
			<u>Precios</u> <i>Prices</i>	<u>Títulos</u> <i>Shares</i>	<u>Capitalizaciones</u> <i>Capitalisations</i>		
			<i>antes de ajuste / before</i>	28,68	7.157.786	205.285.302,48	<u>Dif. de capitalización / J</u>
			<i>después de ajuste / after</i>	28,68	7.251.316	207.967.742,88	2.682.440,40
APPS	APPLUS SERVI	E	AJUSTE REVISIÓN IBEX GENDER EQUALITY: -896.989 ACCS.				
			<u>Precios</u> <i>Prices</i>	<u>Títulos</u> <i>Shares</i>	<u>Capitalizaciones</u> <i>Capitalisations</i>		
			<i>antes de ajuste / before</i>	9,94	19.955.499	198.257.882,57	<u>Dif. de capitalización / J</u>
			<i>después de ajuste / after</i>	9,94	19.058.510	189.346.296,85	-8.911.585,72
ATRY	ATRY S	E	AJUSTE REVISIÓN IBEX GENDER EQUALITY: +8.718.802 ACCS.				
			<u>Precios</u> <i>Prices</i>	<u>Títulos</u> <i>Shares</i>	<u>Capitalizaciones</u> <i>Capitalisations</i>		
			<i>antes de ajuste / before</i>	3,82	41.196.342	157.370.026,44	<u>Dif. de capitalización / J</u>
			<i>después de ajuste / after</i>	3,82	49.915.144	190.675.850,08	33.305.823,64
BBVA	BBVA	E	AJUSTE REVISIÓN IBEX GENDER EQUALITY: -4.114.835 ACCS.				
			<u>Precios</u> <i>Prices</i>	<u>Títulos</u> <i>Shares</i>	<u>Capitalizaciones</u> <i>Capitalisations</i>		
			<i>antes de ajuste / before</i>	8,28	26.507.340	219.586.804,56	<u>Dif. de capitalización / J</u>
			<i>después de ajuste / after</i>	8,28	22.392.505	185.499.511,42	-34.087.293,14
BKT	BANKINTER	E	AJUSTE REVISIÓN IBEX GENDER EQUALITY: -1.086.816 ACCS.				
			<u>Precios</u> <i>Prices</i>	<u>Títulos</u> <i>Shares</i>	<u>Capitalizaciones</u> <i>Capitalisations</i>		
			<i>antes de ajuste / before</i>	5,81	32.252.862	187.324.622,50	<u>Dif. de capitalización / J</u>
			<i>después de ajuste / after</i>	5,81	31.166.046	181.012.395,17	-6.312.227,33
CABK	CAIXABANK	E	AJUSTE REVISIÓN IBEX GENDER EQUALITY: -4.627.918 ACCS.				
			<u>Precios</u> <i>Prices</i>	<u>Títulos</u> <i>Shares</i>	<u>Capitalizaciones</u> <i>Capitalisations</i>		
			<i>antes de ajuste / before</i>	3,72	53.269.126	197.948.072,22	<u>Dif. de capitalización / J</u>
			<i>después de ajuste / after</i>	3,72	48.641.208	180.750.728,93	-17.197.343,29
CASH	PROSE. CASH	E	AJUSTE REVISIÓN IBEX GENDER EQUALITY: +29.009.899 ACCS.				
			<u>Precios</u> <i>Prices</i>	<u>Títulos</u> <i>Shares</i>	<u>Capitalizaciones</u> <i>Capitalisations</i>		
			<i>antes de ajuste / before</i>	0,56	313.420.673	174.261.894,19	<u>Dif. de capitalización / J</u>
			<i>después de ajuste / after</i>	0,56	342.430.572	190.391.398,03	16.129.503,84
CIE	CIE AUTOMOT.	E	AJUSTE REVISIÓN IBEX GENDER EQUALITY: +351.688 ACCS.				
			<u>Precios</u> <i>Prices</i>	<u>Títulos</u> <i>Shares</i>	<u>Capitalizaciones</u> <i>Capitalisations</i>		
			<i>antes de ajuste / before</i>	25,82	7.141.531	184.394.330,42	<u>Dif. de capitalización / J</u>
			<i>después de ajuste / after</i>	25,82	7.493.219	193.474.914,58	9.080.584,16
CLNX	CELLNEX	E	AJUSTE REVISIÓN IBEX GENDER EQUALITY: --36.053 ACCS.				
			<u>Precios</u> <i>Prices</i>	<u>Títulos</u> <i>Shares</i>	<u>Capitalizaciones</u> <i>Capitalisations</i>		
			<i>antes de ajuste / before</i>	36,30	5.341.994	193.914.382,20	<u>Dif. de capitalización / J</u>
			<i>después de ajuste / after</i>	36,30	5.305.941	192.605.658,30	-1.308.723,90
COL	INM.COLONIAL	I	AJUSTE POR CAPITAL FLOTANTE: - 107.923.128 ACCS.				
			<u>Precios</u> <i>Prices</i>	<u>Títulos</u> <i>Shares</i>	<u>Capitalizaciones</u> <i>Capitalisations</i>		
			<i>antes de ajuste / before</i>	6,55	431.692.510	2.827.585.940,50	<u>Dif. de capitalización / J</u>
			<i>después de ajuste / after</i>	6,55	323.769.382	2.120.689.452,10	-706.896.488,40

DIA	DIA	E	AJUSTE REVISIÓN IBEX GENDER EQUALITY: +2.182.989.685 ACCS.			
			<u>Títulos</u>	<u>Shares</u>	<u>Capitalizaciones</u>	<u>Capitalisations</u>
		<u>Precios</u>	<u>Prices</u>			
	<i>antes de ajuste / before</i>	0,01	13.672.409.078		165.436.149,84	<u>Dif. de capitalización / J</u>
	<i>después de ajuste / after</i>	0,01	15.855.398.763		191.850.325,03	26.414.175,19
DOM	GL. DOMINION	E	AJUSTE REVISIÓN IBEX GENDER EQUALITY: +6.164.085 ACCS.			
			<u>Títulos</u>	<u>Shares</u>	<u>Capitalizaciones</u>	<u>Capitalisations</u>
		<u>Precios</u>	<u>Prices</u>			
	<i>antes de ajuste / before</i>	3,20	53.450.211		171.040.675,20	<u>Dif. de capitalización / J</u>
	<i>después de ajuste / after</i>	3,20	59.614.296		190.765.747,20	19.725.072,00
DOM	GL. DOMINION	S	AJUSTE IBEX SMALL CAP® (INCLUSIÓN): +151.140.021 ACCS.			
			<u>Títulos</u>	<u>Shares</u>	<u>Capitalizaciones</u>	<u>Capitalisations</u>
		<u>Precios</u>	<u>Prices</u>			
	<i>antes de ajuste / before</i>	0,00	0		0,00	<u>Dif. de capitalización / J</u>
	<i>después de ajuste / after</i>	3,20	151.140.021		483.648.067,20	483.648.067,20
DOM	GL. DOMINION	C	AJUSTE IBEX MEDIUM CAP® (EXCLUSIÓN)			
			<u>Títulos</u>	<u>Shares</u>	<u>Capitalizaciones</u>	<u>Capitalisations</u>
		<u>Precios</u>	<u>Prices</u>			
	<i>antes de ajuste / before</i>	3,20	151.140.021		483.648.067,20	<u>Dif. de capitalización / J</u>
	<i>después de ajuste / after</i>	0,00	0		0,00	-483.648.067,20
EBRO	EBRO FOODS	E	AJUSTE REVISIÓN IBEX GENDER EQUALITY: +653.976 ACCS.			
			<u>Títulos</u>	<u>Shares</u>	<u>Capitalizaciones</u>	<u>Capitalisations</u>
		<u>Precios</u>	<u>Prices</u>			
	<i>antes de ajuste / before</i>	15,36	11.518.879		176.929.981,44	<u>Dif. de capitalización / J</u>
	<i>después de ajuste / after</i>	15,36	12.172.855		186.975.052,80	10.045.071,36
EDR	EDREAMS ODIG	C	AJUSTE POR CAPITAL FLOTANTE: +25.521.012 ACCS.			
			<u>Títulos</u>	<u>Shares</u>	<u>Capitalizaciones</u>	<u>Capitalisations</u>
		<u>Precios</u>	<u>Prices</u>			
	<i>antes de ajuste / before</i>	6,97	102.084.047		711.525.807,59	<u>Dif. de capitalización / J</u>
	<i>después de ajuste / after</i>	6,97	127.605.059		889.407.261,23	177.881.453,64
ENC	ENCE	E	AJUSTE REVISIÓN IBEX GENDER EQUALITY: +3.682.171 ACCS.			
			<u>Títulos</u>	<u>Shares</u>	<u>Capitalizaciones</u>	<u>Capitalisations</u>
		<u>Precios</u>	<u>Prices</u>			
	<i>antes de ajuste / before</i>	2,89	61.740.591		178.306.826,81	<u>Dif. de capitalización / J</u>
	<i>después de ajuste / after</i>	2,89	65.422.762		188.940.936,66	10.634.109,85
ENG	ENAGAS	E	AJUSTE REVISIÓN IBEX GENDER EQUALITY: -485.344 ACCS.			
			<u>Títulos</u>	<u>Shares</u>	<u>Capitalizaciones</u>	<u>Capitalisations</u>
		<u>Precios</u>	<u>Prices</u>			
	<i>antes de ajuste / before</i>	16,73	11.682.925		195.455.335,25	<u>Dif. de capitalización / J</u>
	<i>después de ajuste / after</i>	16,73	11.197.581		187.335.530,13	-8.119.805,12
FAE	FAES	E	AJUSTE REVISIÓN IBEX GENDER EQUALITY: +1.302.134 ACCS.			
			<u>Títulos</u>	<u>Shares</u>	<u>Capitalizaciones</u>	<u>Capitalisations</u>
		<u>Precios</u>	<u>Prices</u>			
	<i>antes de ajuste / before</i>	3,16	58.596.039		185.163.483,24	<u>Dif. de capitalización / J</u>
	<i>después de ajuste / after</i>	3,16	59.898.173		189.278.226,68	4.114.743,44
FCC	FCC	C	AJUSTE IBEX MEDIUM CAP® (INCLUSIÓN): +91.333.414 ACCS.			
			<u>Títulos</u>	<u>Shares</u>	<u>Capitalizaciones</u>	<u>Capitalisations</u>
		<u>Precios</u>	<u>Prices</u>			
	<i>antes de ajuste / before</i>	0,00	0		0,00	<u>Dif. de capitalización / J</u>
	<i>después de ajuste / after</i>	14,86	91.333.414		1.357.214.532,04	1.357.214.532,04

LDA	LINEA DIRECT	E	AJUSTE REVISIÓN IBEX GENDER EQUALITY: +9.398.021 ACCS.		
			<u>Títulos</u>	<u>Shares</u>	<u>Capitalizaciones</u>
					<u>Capitalisations</u>
					<u>Dif. de capitalización / J</u>
	<i>antes de ajuste / before</i>	0,86	203.318.152		174.650.292,57
	<i>después de ajuste / after</i>	0,86	212.716.173		182.723.192,61
					8.072.900,04
LGT	LINGOTES ESP	S	AJUSTE IBEX SMALL CAP ® (EXCLUSIÓN)		
			<u>Títulos</u>	<u>Shares</u>	<u>Capitalizaciones</u>
					<u>Capitalisations</u>
					<u>Dif. de capitalización / J</u>
	<i>antes de ajuste / before</i>	6,38	10.000.000		63.800.000,00
	<i>después de ajuste / after</i>	0,00	0		0,00
					-63.800.000,00
LOG	LOGISTA	E	AJUSTE REVISIÓN IBEX GENDER EQUALITY: +472.057 ACCS.		
			<u>Títulos</u>	<u>Shares</u>	<u>Capitalizaciones</u>
					<u>Capitalisations</u>
					<u>Dif. de capitalización / J</u>
	<i>antes de ajuste / before</i>	24,00	7.422.472		178.139.328,00
	<i>después de ajuste / after</i>	24,00	7.894.529		189.468.696,00
					11.329.368,00
LOG	LOGISTA	I	AJUSTE POR CAPITAL FLOTANTE: - 26.550.000 ACCS.		
			<u>Títulos</u>	<u>Shares</u>	<u>Capitalizaciones</u>
					<u>Capitalisations</u>
					<u>Dif. de capitalización / J</u>
	<i>antes de ajuste / before</i>	24,00	106.200.000		2.548.800.000,00
	<i>después de ajuste / after</i>	24,00	79.650.000		1.911.600.000,00
					-637.200.000,00
LRE	LAR ESPAÑA R	E	AJUSTE REVISIÓN IBEX GENDER EQUALITY: --160.696 ACCS.		
			<u>Títulos</u>	<u>Shares</u>	<u>Capitalizaciones</u>
					<u>Capitalisations</u>
					<u>Dif. de capitalización / J</u>
	<i>antes de ajuste / before</i>	6,12	31.871.494		195.053.543,28
	<i>después de ajuste / after</i>	6,12	31.710.798		194.070.083,76
					-983.459,52
MAP	MAPFRE	E	AJUSTE REVISIÓN IBEX GENDER EQUALITY: -775.527 ACCS.		
			<u>Títulos</u>	<u>Shares</u>	<u>Capitalizaciones</u>
					<u>Capitalisations</u>
					<u>Dif. de capitalización / J</u>
	<i>antes de ajuste / before</i>	1,96	96.019.972		188.295.165,09
	<i>después de ajuste / after</i>	1,96	95.244.445		186.774.356,65
					-1.520.808,45
MCM	MIQUEL COST.	S	AJUSTE IBEX SMALL CAP ® (INCLUSIÓN): +32.000.000 ACCS.		
			<u>Títulos</u>	<u>Shares</u>	<u>Capitalizaciones</u>
					<u>Capitalisations</u>
					<u>Dif. de capitalización / J</u>
	<i>antes de ajuste / before</i>	0,00	0		0,00
	<i>después de ajuste / after</i>	11,30	32.000.000		361.600.000,00
					361.600.000,00
MDF	D. FELGUERA	E	AJUSTE REVISIÓN IBEX GENDER EQUALITY: -28.605.981 ACCS.		
			<u>Títulos</u>	<u>Shares</u>	<u>Capitalizaciones</u>
					<u>Capitalisations</u>
					<u>Dif. de capitalización / J</u>
	<i>antes de ajuste / before</i>	0,68	294.351.397		199.570.247,17
	<i>después de ajuste / after</i>	0,68	265.745.416		180.175.392,05
					-19.394.855,12
MEL	MELIA HOTELS	E	AJUSTE REVISIÓN IBEX GENDER EQUALITY: +804.834 ACCS.		
			<u>Títulos</u>	<u>Shares</u>	<u>Capitalizaciones</u>
					<u>Capitalisations</u>
					<u>Dif. de capitalización / J</u>
	<i>antes de ajuste / before</i>	6,35	30.407.614		193.088.348,90
	<i>después de ajuste / after</i>	6,35	31.212.448		198.199.044,80
					5.110.695,90
MVC	METROVACESA,	E	AJUSTE REVISIÓN IBEX GENDER EQUALITY: -4.392.821 ACCS.		
			<u>Títulos</u>	<u>Shares</u>	<u>Capitalizaciones</u>
					<u>Capitalisations</u>
					<u>Dif. de capitalización / J</u>
	<i>antes de ajuste / before</i>	8,90	26.205.451		233.228.513,90
	<i>después de ajuste / after</i>	8,90	21.812.630		194.132.407,00
					-39.096.106,90
NEA	CORREA	E	AJUSTE REVISIÓN IBEX GENDER EQUALITY: -2.539.595 ACCS.		
			<u>Títulos</u>	<u>Shares</u>	<u>Capitalizaciones</u>
					<u>Capitalisations</u>
					<u>Dif. de capitalización / J</u>
	<i>antes de ajuste / before</i>	6,35	32.252.862		204.805.673,70
	<i>después de ajuste / after</i>	6,35	29.713.267		188.679.245,45
					-16.126.428,25

NTH NATURHOUSE		S	AJUSTE IBEX SMALL CAP ® (INCLUSIÓN): +24.000.000 ACCS.			
	<u>Precios</u> <i>Prices</i>	<u>Títulos</u>	<u>Shares</u>	<u>Capitalizaciones</u> <i>Capitalisations</i>		
<i>antes de ajuste / before</i>	0,00		0	0,00		<u>Dif. de capitalización / J</u>
<i>después de ajuste / after</i>	1,64	24.000.000		39.240.000,00		39.240.000,00
NXT NEXTIL		S	AJUSTE POR CAPITAL FLOTANTE: +68.894.866 ACCS.			
	<u>Precios</u> <i>Prices</i>	<u>Títulos</u>	<u>Shares</u>	<u>Capitalizaciones</u> <i>Capitalisations</i>		
<i>antes de ajuste / before</i>	0,38	137.789.732		52.222.308,43		<u>Dif. de capitalización / J</u>
<i>después de ajuste / after</i>	0,38	206.684.598		78.333.462,64		26.111.154,21
OLE DEOLEO		E	AJUSTE REVISIÓN IBEX GENDER EQUALITY: +17.468.389 ACCS.			
	<u>Precios</u> <i>Prices</i>	<u>Títulos</u>	<u>Shares</u>	<u>Capitalizaciones</u> <i>Capitalisations</i>		
<i>antes de ajuste / before</i>	0,25	765.433.044		188.296.528,82		<u>Dif. de capitalización / J</u>
<i>después de ajuste / after</i>	0,25	782.901.433		192.593.752,52		4.297.223,69
OPDE OPDENERGY		S	AJUSTE POR CAPITAL FLOTANTE: -29.606.695 ACCS.			
	<u>Precios</u> <i>Prices</i>	<u>Títulos</u>	<u>Shares</u>	<u>Capitalizaciones</u> <i>Capitalisations</i>		
<i>antes de ajuste / before</i>	5,77	59.213.390		341.661.260,30		<u>Dif. de capitalización / J</u>
<i>después de ajuste / after</i>	5,77	29.606.695		170.830.630,15		-170.830.630,15
ORY ORYZON GENOM		E	AJUSTE REVISIÓN IBEX GENDER EQUALITY: -3.870.784 ACCS.			
	<u>Precios</u> <i>Prices</i>	<u>Títulos</u>	<u>Shares</u>	<u>Capitalizaciones</u> <i>Capitalisations</i>		
<i>antes de ajuste / before</i>	2,13	92.038.656		196.042.337,28		<u>Dif. de capitalización / J</u>
<i>después de ajuste / after</i>	2,13	88.167.872		187.797.567,36		-8.244.769,92
ORY ORYZON GENOM		S	AJUSTE REVISIÓN SMALL CAP ®: +1.128.440 ACCS.			
	<u>Precios</u> <i>Prices</i>	<u>Títulos</u>	<u>Shares</u>	<u>Capitalizaciones</u> <i>Capitalisations</i>		
<i>antes de ajuste / before</i>	2,13	57.851.230		123.223.119,90		<u>Dif. de capitalización / J</u>
<i>después de ajuste / after</i>	2,13	58.979.670		125.626.697,10		2.403.577,20
PHM PHARMA MAR		E	AJUSTE REVISIÓN IBEX GENDER EQUALITY: -971.716 ACCS.			
	<u>Precios</u> <i>Prices</i>	<u>Títulos</u>	<u>Shares</u>	<u>Capitalizaciones</u> <i>Capitalisations</i>		
<i>antes de ajuste / before</i>	42,02	5.507.275		231.415.695,50		<u>Dif. de capitalización / J</u>
<i>después de ajuste / after</i>	42,02	4.535.559		190.584.189,18		-40.831.506,32
PRM PRIM		E	AJUSTE REVISIÓN IBEX GENDER EQUALITY: +1.859.787 ACCS.			
	<u>Precios</u> <i>Prices</i>	<u>Títulos</u>	<u>Shares</u>	<u>Capitalizaciones</u> <i>Capitalisations</i>		
<i>antes de ajuste / before</i>	10,55	16.195.643		170.864.033,65		<u>Dif. de capitalización / J</u>
<i>después de ajuste / after</i>	10,55	18.055.430		190.484.786,50		19.620.752,85
PRS PRISA		S	AJUSTE REVISIÓN SMALL CAP ®: +40.000 ACCS.			
	<u>Precios</u> <i>Prices</i>	<u>Títulos</u>	<u>Shares</u>	<u>Capitalizaciones</u> <i>Capitalisations</i>		
<i>antes de ajuste / before</i>	0,29	403.268.477		118.157.663,76		<u>Dif. de capitalización / J</u>
<i>después de ajuste / after</i>	0,29	403.308.477		118.169.383,76		11.720,00
PRS PRISA		E	AJUSTE REVISIÓN IBEX GENDER EQUALITY: +129.646.756 ACCS.			
	<u>Precios</u> <i>Prices</i>	<u>Títulos</u>	<u>Shares</u>	<u>Capitalizaciones</u> <i>Capitalisations</i>		
<i>antes de ajuste / before</i>	0,29	509.943.906		149.413.564,46		<u>Dif. de capitalización / J</u>
<i>después de ajuste / after</i>	0,29	639.590.662		187.400.063,97		37.986.499,51
RED REDEIA CORPO		E	AJUSTE REVISIÓN IBEX GENDER EQUALITY: -163.230 ACCS.			
	<u>Precios</u> <i>Prices</i>	<u>Títulos</u>	<u>Shares</u>	<u>Capitalizaciones</u> <i>Capitalisations</i>		
<i>antes de ajuste / before</i>	15,31	12.491.178		191.239.935,18		<u>Dif. de capitalización / J</u>
<i>después de ajuste / after</i>	15,31	12.327.948		188.740.883,88		-2.499.051,30

RENTA CORP.		S	AJUSTE IBEX SMALL CAP ® (INCLUSIÓN): +32.888.511 ACCS.			
	<u>Precios</u> <i>Prices</i>	<u>Títulos</u>	<u>Shares</u>	<u>Capitalizaciones</u> <i>Capitalisations</i>		
↻ <i>ajuste / before</i>	0,00		0	0,00		<u>Dif. de capitalización / J</u>
↻ <i>de ajuste / after</i>	0,91	32.888.511		29.796.990,97		29.796.990,97
REPSOL		E	AJUSTE REVISIÓN IBEX GENDER EQUALITY: +1.724.643 ACCS.			
	<u>Precios</u> <i>Prices</i>	<u>Títulos</u>	<u>Shares</u>	<u>Capitalizaciones</u> <i>Capitalisations</i>		
↻ <i>ajuste / before</i>	13,35	12.536.827		167.303.956,32		<u>Dif. de capitalización / J</u>
↻ <i>de ajuste / after</i>	13,35	14.261.470		190.319.317,15		23.015.360,84
B.RIOJANAS		S	AJUSTE IBEX SMALL CAP ® (INCLUSIÓN): +4.045.848 ACCS.			
	<u>Precios</u> <i>Prices</i>	<u>Títulos</u>	<u>Shares</u>	<u>Capitalizaciones</u> <i>Capitalisations</i>		
↻ <i>ajuste / before</i>	0,00		0	0,00		<u>Dif. de capitalización / J</u>
↻ <i>de ajuste / after</i>	4,70	4.045.848		19.015.485,60		19.015.485,60
REIG JOFRE		S	AJUSTE IBEX SMALL CAP ® (EXCLUSIÓN)			
	<u>Precios</u> <i>Prices</i>	<u>Títulos</u>	<u>Shares</u>	<u>Capitalizaciones</u> <i>Capitalisations</i>		
↻ <i>ajuste / before</i>	2,31	15.927.189		36.791.806,59		<u>Dif. de capitalización / J</u>
↻ <i>de ajuste / after</i>	0,00		0	0,00		-36.791.806,59
REALIA		E	AJUSTE REVISIÓN IBEX GENDER EQUALITY: -1.695.231 ACCS.			
	<u>Precios</u> <i>Prices</i>	<u>Títulos</u>	<u>Shares</u>	<u>Capitalizaciones</u> <i>Capitalisations</i>		
↻ <i>ajuste / before</i>	1,06	179.694.519		190.476.190,14		<u>Dif. de capitalización / J</u>
↻ <i>de ajuste / after</i>	1,06	177.999.288		188.679.245,28		-1.796.944,86
REALIA		S	AJUSTE IBEX SMALL CAP ® (EXCLUSIÓN)			
	<u>Precios</u> <i>Prices</i>	<u>Títulos</u>	<u>Shares</u>	<u>Capitalizaciones</u> <i>Capitalisations</i>		
↻ <i>ajuste / before</i>	1,06	164.053.140		173.896.328,40		<u>Dif. de capitalización / J</u>
↻ <i>de ajuste / after</i>	0,00		0	0,00		-173.896.328,40
LABORAT.ROVI		E	AJUSTE REVISIÓN IBEX GENDER EQUALITY: -206.769 ACCS.			
	<u>Precios</u> <i>Prices</i>	<u>Títulos</u>	<u>Shares</u>	<u>Capitalizaciones</u> <i>Capitalisations</i>		
↻ <i>ajuste / before</i>	56,75	3.543.272		201.080.686,00		<u>Dif. de capitalización / J</u>
↻ <i>de ajuste / after</i>	56,75	3.336.503		189.346.545,25		-11.734.140,75
B. SABADELL		E	AJUSTE REVISIÓN IBEX GENDER EQUALITY: -23.212.929 ACCS.			
	<u>Precios</u> <i>Prices</i>	<u>Títulos</u>	<u>Shares</u>	<u>Capitalizaciones</u> <i>Capitalisations</i>		
↻ <i>ajuste / before</i>	1,12	178.504.489		200.460.541,15		<u>Dif. de capitalización / J</u>
↻ <i>de ajuste / after</i>	1,12	155.291.560		174.392.421,88		-26.068.119,27
SANTANDER		E	AJUSTE REVISIÓN IBEX GENDER EQUALITY: -5.465.476 ACCS.			
	<u>Precios</u> <i>Prices</i>	<u>Títulos</u>	<u>Shares</u>	<u>Capitalizaciones</u> <i>Capitalisations</i>		
↻ <i>ajuste / before</i>	3,80	54.626.301		207.552.630,65		<u>Dif. de capitalización / J</u>
↻ <i>de ajuste / after</i>	3,80	49.160.825		186.786.554,59		-20.766.076,06
SOLTEC		E	AJUSTE REVISIÓN IBEX GENDER EQUALITY: +13.168.099 ACCS.			
	<u>Precios</u> <i>Prices</i>	<u>Títulos</u>	<u>Shares</u>	<u>Capitalizaciones</u> <i>Capitalisations</i>		
↻ <i>ajuste / before</i>	3,32	51.271.534		170.118.949,81		<u>Dif. de capitalización / J</u>
↻ <i>de ajuste / after</i>	3,32	64.439.633		213.810.702,29		43.691.752,48
TELEFONICA		E	AJUSTE REVISIÓN IBEX GENDER EQUALITY: +3.714.837 ACCS.			
	<u>Precios</u> <i>Prices</i>	<u>Títulos</u>	<u>Shares</u>	<u>Capitalizaciones</u> <i>Capitalisations</i>		
↻ <i>ajuste / before</i>	3,63	47.682.397		172.848.689,13		<u>Dif. de capitalización / J</u>
↻ <i>de ajuste / after</i>	3,63	51.397.234		186.314.973,25		13.466.284,13

TLGO	TALGO	S	AJUSTE IBEX SMALL CAP ® (EXCLUSIÓN)			
		Precios <i>Prices</i>	Títulos <i>Shares</i>	Capitalizaciones <i>Capitalisations</i>		
		antes de ajuste / before	4,29	126.377.776	541.528.770,16	Dif. de capitalización / J
		después de ajuste / after	0,00	0	0,00	-541.528.770,16

TLGO	TALGO	C	AJUSTE IBEX MEDIUM CAP® (INCLUSIÓN): +126.377.776 ACCS.			
		Precios <i>Prices</i>	Títulos <i>Shares</i>	Capitalizaciones <i>Capitalisations</i>		
		antes de ajuste / before	0,00	0	0,00	Dif. de capitalización / J
		después de ajuste / after	4,29	126.377.776	541.528.770,16	541.528.770,16

TUB	TUBACEX	C	AJUSTE IBEX MEDIUM CAP® (INCLUSIÓN): +126.549.251 ACCS.			
		Precios <i>Prices</i>	Títulos <i>Shares</i>	Capitalizaciones <i>Capitalisations</i>		
		antes de ajuste / before	0,00	0	0,00	Dif. de capitalización / J
		después de ajuste / after	3,45	126.549.251	435.962.169,70	435.962.169,70

TUB	TUBACEX	S	AJUSTE IBEX SMALL CAP ® (EXCLUSIÓN)			
		Precios <i>Prices</i>	Títulos <i>Shares</i>	Capitalizaciones <i>Capitalisations</i>		
		antes de ajuste / before	3,45	126.549.251	435.962.169,70	Dif. de capitalización / J
		después de ajuste / after	0,00	0	0,00	-435.962.169,70

UNI	UNICAJA	E	AJUSTE REVISIÓN IBEX GENDER EQUALITY: +14.984.850 ACCS.			
		Precios <i>Prices</i>	Títulos <i>Shares</i>	Capitalizaciones <i>Capitalisations</i>		
		antes de ajuste / before	0,92	186.811.134	171.586.026,58	Dif. de capitalización / J
		después de ajuste / after	0,92	201.795.984	185.349.611,30	13.763.584,73

VOC	VOCENTO	E	AJUSTE REVISIÓN IBEX GENDER EQUALITY: +34.360.293 ACCS.			
		Precios <i>Prices</i>	Títulos <i>Shares</i>	Capitalizaciones <i>Capitalisations</i>		
		antes de ajuste / before	0,62	268.010.292	165.630.360,46	Dif. de capitalización / J
		después de ajuste / after	0,62	302.370.585	186.865.021,53	21.234.661,07

VOC	VOCENTO	S	AJUSTE IBEX SMALL CAP ® (EXCLUSIÓN)			
		Precios <i>Prices</i>	Títulos <i>Shares</i>	Capitalizaciones <i>Capitalisations</i>		
		antes de ajuste / before	0,62	74.591.846	46.097.760,83	Dif. de capitalización / J
		después de ajuste / after	0,00	0	0,00	-46.097.760,83

Indices afectados <i>Involved Indices</i>	Indice <i>Index</i>	Capitalización antes de ajuste <i>Capitalisation before adjustment</i>	Capitalización después de ajuste <i>Capitalisation after adjustment</i>	Diferencia de capitalizaciones "J" <i>Diference of capitalisations "J"</i>	Divisor <i>Divisor</i>
S	7.905,62	5.616.632.745,20	4.974.214.293,88	-642.418.451,32	629.200
I	10.095,58	523.220.632.125,31	521.309.259.640,07	-1.911.372.485,24	51.637.364
E	9.122,41	10.054.603.351,55	10.076.019.746,54	21.416.394,99	1.104.534
C	13.526,07	23.931.574.107,19	22.148.608.425,98	-1.782.965.681,21	1.637.475

21 diciembre 2023

FCC	FCC	C	AJUSTE POR AMORTIZACIÓN DE 4.112.031 ACCIONES			
		Precios <i>Prices</i>	Títulos <i>Shares</i>	Capitalizaciones <i>Capitalisations</i>		
		antes de ajuste / before	15,30	91.333.414	1.397.401.234,20	Dif. de capitalización / J
		después de ajuste / after	15,30	87.221.383	1.334.487.159,90	-62.914.074,30

SAB	B. SABADELL	I	AJUSTE POR AMORTIZACIÓN DE 186.743.254 ACCIONES			
		Precios <i>Prices</i>	Títulos <i>Shares</i>	Capitalizaciones <i>Capitalisations</i>		
		antes de ajuste / before	1,12	5.626.964.701	6.302.200.465,12	Dif. de capitalización / J
		después de ajuste / after	1,12	5.440.221.447	6.093.048.020,64	-209.152.444,48

Indices afectados <i>Involved Indices</i>	Indice <i>Index</i>	Capitalización antes de ajuste <i>Capitalisation before adjustment</i>	Capitalización despues de ajuste <i>Capitalisation after adjustment</i>	Diferencia de capitalizaciones "J" <i>Diference of capitalisations "J"</i>	Divisor <i>Divisor</i>
I	10.101,01	521.589.415.010,78	521.380.262.566,30	-209.152.444,48	51.616.658
C	13.638,07	22.332.003.368,25	22.269.089.293,95	-62.914.074,30	1.632.862

22 diciembre 2023

SAI	SUBSTRATE AI	GRO15	AJUSTE POR INTEGRACIÓN DE 16.200.219 ACCS.			
		<u>Precios</u> <i>Prices</i>	<u>Títulos</u> <i>Shares</i>	<u>Capitalizaciones</u> <i>Capitalisations</i>		
		<i>antes de ajuste / before</i>	0,24	22.930.005	5.549.061,21	<u>Dif. de capitalización / J</u>
		<i>después de ajuste / after</i>	0,24	39.130.224	9.469.514,21	3.920.453,00
SAI	SUBSTRATE AI	GROAS	AJUSTE POR INTEGRACIÓN DE 16.200.219 ACCS.			
		<u>Precios</u> <i>Prices</i>	<u>Títulos</u> <i>Shares</i>	<u>Capitalizaciones</u> <i>Capitalisations</i>		
		<i>antes de ajuste / before</i>	0,24	22.930.005	5.549.061,21	<u>Dif. de capitalización / J</u>
		<i>después de ajuste / after</i>	0,24	39.130.224	9.469.514,21	3.920.453,00
SAI.B	SUBSTRATE B	GROAS	AJUSTE POR INTEGRACIÓN DE 12.696.708 ACCS.			
		<u>Precios</u> <i>Prices</i>	<u>Títulos</u> <i>Shares</i>	<u>Capitalizaciones</u> <i>Capitalisations</i>		
		<i>antes de ajuste / before</i>	0,25	28.894.830	7.108.128,18	<u>Dif. de capitalización / J</u>
		<i>después de ajuste / after</i>	0,25	41.591.538	10.231.518,35	3.123.390,17

Indices afectados <i>Involved Indices</i>	Indice <i>Index</i>	Capitalización antes de ajuste <i>Capitalisation before adjustment</i>	Capitalización despues de ajuste <i>Capitalisation after adjustment</i>	Diferencia de capitalizaciones "J" <i>Diference of capitalisations "J"</i>	Divisor <i>Divisor</i>
GROAS	1.728,06	1.525.882.490,28	1.532.926.333,45	7.043.843,17	887.080
GRO15	1.873,29	357.828.968,04	361.749.421,04	3.920.453,00	193.109

28 diciembre 2023

BBVA	BBVA	I	AJUSTE POR AMORTIZACIÓN DE 127.532.625 ACCIONES			
		<u>Precios</u> <i>Prices</i>	<u>Títulos</u> <i>Shares</i>	<u>Capitalizaciones</u> <i>Capitalisations</i>		
		<i>antes de ajuste / before</i>	8,24	5.965.473.005	49.167.428.507,21	<u>Dif. de capitalización / J</u>
		<i>después de ajuste / after</i>	8,24	5.837.940.380	48.116.304.611,96	-1.051.123.895,25

Indices afectados <i>Involved Indices</i>	Indice <i>Index</i>	Capitalización antes de ajuste <i>Capitalisation before adjustment</i>	Capitalización despues de ajuste <i>Capitalisation after adjustment</i>	Diferencia de capitalizaciones "J" <i>Diference of capitalisations "J"</i>	Divisor <i>Divisor</i>
I	10.121,80	522.453.448.257,48	521.402.324.362,23	-1.051.123.895,25	51.512.811

AVISOS DEL COMITÉ ASESOR TÉCNICO
NOTICES FROM THE TECHNICAL ADVISORY COMMITTEE

Fecha	Código	Título
12/12/2023	14/2023	<u>Resultados correspondientes a la segunda revisión ordinaria de los Índices IBEX MEDIUM CAP® e IBEX SMALL CAP®.</u> <u>Results of the second Ordinary Review of the IBEX MEDIUM CAP® and IBEX SMALL CAP® Indices.</u>
11/12/2023	13/2023	<u>Resultados correspondientes a la segunda revisión ordinaria del Índice IBEX 35®.</u> <u>Results of the second Ordinary Review of the IBEX 35® Index.</u>
21/11/2023	12/2023	<u>Aviso relativo al valor IFFE Futura.</u> <u>Notice concerning the stock IFFE Futura.</u>
08/09/2023	11/2023	<u>Revisión ordinaria de los Índices IBEX GROWTH MARKET® ALL SHARE e IBEX GROWTH MARKET® 15.</u> <u>Results of the Ordinary Review of the IBEX GROWTH MARKET® ALL SHARE and IBEX GROWTH MARKET® 15 Indices.</u>
07/09/2023	10/2023	<u>Resultados correspondientes a la reunión de seguimiento del Comité Asesor Técnico.</u> <u>Results of the quarterly follow up meeting of the Technical Advisory Committee.</u>
13/06/2023	09/2023	<u>Aviso relativo al valor Ferrovial (II).</u> <u>Notice concerning the stock Ferrovial (II).</u>
09/06/2023	08/2023	<u>Resultados correspondientes a la primera revisión ordinaria de los Índices IBEX MEDIUM CAP® e IBEX SMALL CAP®.</u> <u>Results of the first Ordinary Review of the IBEX MEDIUM CAP® and IBEX SMALL CAP® Indices.</u>
08/06/2023	07/2023	<u>Resultados correspondientes a la revisión ordinaria del Índice IBEX® GENDER EQUALITY.</u> <u>Results of the Ordinary Review of the IBEX® GENDER EQUALITY Index.</u>
08/06/2023	06/2023	<u>Resultados correspondientes a la primera revisión ordinaria del Índice IBEX 35®.</u> <u>Results of the first Ordinary Review of the IBEX® 35 Index.</u>
26/04/2023	05/2023	<u>Aviso relativo al valor Mediaset España.</u> <u>Notice concerning the stock Mediaset España.</u>
18/04/2023	04/2023	<u>Aviso relativo al valor Ferrovial.</u> <u>Notice concerning the stock Ferrovial.</u>
08/03/2023	03/2023	<u>Revisión ordinaria de los Índices IBEX GROWTH MARKET® ALL SHARE e IBEX GROWTH MARKET® 15.</u> <u>Results of the Ordinary Review of the IBEX GROWTH MARKET® ALL SHARE and IBEX GROWTH MARKET® 15 Indices.</u>
07/03/2023	02/2023	<u>Resultados correspondientes a la reunión de seguimiento del Comité Asesor Técnico.</u> <u>Results of the quarterly follow up meeting of the Technical Advisory Committee.</u>
26/01/2023	01/2023	<u>Resultados correspondientes a la revisión ordinaria del Comité Asesor Técnico del Índice IBEX TOP DIVIDENDO®.</u> <u>Results of the ordinary review of the Technical Advisory Committee of the IBEX TOP DIVIDENDO® Index.</u>

AVISOS DEL GESTOR DEL INDICE
NOTICES OF THE INDEX MANAGER

Fecha	Código	Título
15/12/2023	22/2023	<u>Aviso del Gestor relativo al término REPO y SPREAD.</u> <u>Notice of the Manager related to REPO and SPREAD.</u>
13/12/2023	21/2023	<u>Composición de los índices IBEX MEDIUM CAP® e IBEX SMALL CAP® a partir del 18 de diciembre de 2023.</u> <u>Composition of IBEX MEDIUM CAP® and IBEX SMALL CAP® Indices as from December 18th, 2023.</u>
13/12/2023	20/2023	<u>Composición del índice IBEX® GENDER EQUALITY a partir del 18 de diciembre de 2023.</u> <u>Composition of IBEX® GENDER EQUALITY Index as from December 18th, 2023.</u>
13/12/2023	19/2023	<u>Composición del índice IBEX 35® a partir del 18 de diciembre de 2023.</u> <u>Composition of IBEX 35® Index as from December 18th, 2023.</u>
15/09/2023	18/2023	<u>Aviso del Gestor relativo al término REPO y SPREAD.</u> <u>Notice of the Manager related to REPO and SPREAD.</u>
13/09/2023	17/2023	<u>Composición del índice IBEX® GENDER EQUALITY a partir del 18 de septiembre de 2023.</u> <u>Composition of IBEX GENDER EQUALITY Index as from September 18th, 2023.</u>
13/09/2023	16/2023	<u>Composición de los índices IBEX GROWTH MARKET® a partir del 18 de septiembre de 2023.</u> <u>Composition of IBEX GROWTH MARKET® Indices as from September 18th, 2023.</u>
13/09/2023	15/2023	<u>Composición de los índices IBEX MEDIUM CAP® e IBEX SMALL CAP® a partir del 18 de septiembre de 2023.</u> <u>Composition of IBEX MEDIUM CAP® and IBEX SMALL CAP® Indices as from September 18th, 2023.</u>
13/09/2023	14/2023	<u>Composición del índice IBEX 35® a partir del 18 de septiembre de 2023.</u> <u>Composition of IBEX 35® Index as from September 18th, 2023.</u>
16/06/2023	13/2023	<u>Aviso del Gestor relativo al término REPO y SPREAD.</u> <u>Notice of the Manager related to REPO and SPREAD.</u>
14/06/2023	12/2023	<u>Composición de los índices IBEX MEDIUM CAP® e IBEX SMALL CAP® a partir del 19 de junio de 2023.</u> <u>Composition of IBEX MEDIUM CAP® and IBEX SMALL CAP® Indices as from June 19th, 2023.</u>
14/06/2023	11/2023	<u>Composición del índice IBEX® GENDER EQUALITY a partir del 19 de junio de 2023.</u> <u>Composition of IBEX® GENDER EQUALITY Index as from June 19th, 2023.</u>
14/06/2023	10/2023	<u>Composición del índice IBEX 35® a partir del 19 de junio de 2023.</u> <u>Composition of IBEX 35® Index as from June 19th, 2023.</u>
12/04/2023	09/2023	<u>Aviso relativo al valor Técnicas Reunidas.</u> <u>Notice related to the stock Técnicas Reunidas.</u>
17/03/2023	08/2023	<u>Aviso del Gestor relativo al término REPO y SPREAD.</u> <u>Notice of the Manager related to REPO and SPREAD.</u>

Fecha	Código	Título
17/03/2023	07/2023	<u>Aviso relativo al Precio de Liquidación a Vencimiento del mes de marzo.</u> <u>Notice regarding March's Expiration Settlement price (ESP).</u>
15/03/2023	06/2023	<u>Composición del índice IBEX® GENDER EQUALITY a partir del 20 de marzo de 2023.</u> <u>Composition of IBEX® GENDER EQUALITY Index as from March 20th, 2023.</u>
15/03/2023	05/2023	<u>Composición de los índices IBEX GROWTH MARKET® a partir del 20 de marzo de 2023</u> <u>Composition of IBEX GROWTH MARKET® Indices as from March 20th, 2023.</u>
15/03/2022	04/2023	<u>Composición de los índices IBEX MEDIUM CAP® e IBEX SMALL CAP® a partir del 20 de marzo de 2023.</u> <u>Composition of IBEX MEDIUM CAP® and IBEX SMALL CAP® Indices as from March 20th, 2023.</u>
15/03/2023	03/2023	<u>Composición del índice IBEX 35® A PARTIR DEL 20 de marzo de 2023.</u> <u>Composition of IBEX 35® Index as from March 21st, 2023.</u>
03/02/2023	02/2023	<u>Ajuste del nivel de SAN Inverso X3.</u> <u>Adjustment in level in SAN Short X3 Index.</u>
16/01/2023	01/2023	<u>Ajuste del nivel del índice IBEX 35® Apalancado Neto X10.</u> <u>Adjustment level in IBEX 35® Leverage Net X10 Index.</u>

El presente informe tiene carácter anual.

Los datos se refieren a las operaciones realizadas en los valores admitidos a cotización en el Sistema de Interconexión Bursátil, durante el horario oficial, tanto en el mercado de órdenes como en el de bloques, así como las operaciones bursátiles definidas en el R.D. 1416/91 y la O.M. de 5 de diciembre de 1991. (Operaciones comunicadas, operaciones autorizadas y tomas de razón).

Se incluyen también las operaciones bursátiles definidas en los Reales Decretos 1066/2007 sobre Ofertas Públicas de Adquisición (O.P.A) y 1310/2005 sobre Ofertas Públicas de Venta (O.P.V.).

1.1 Valores

Incluye los valores contratados (acciones y derechos de suscripción) durante el mes de la fecha.

La columna "Código" contiene el código de mercado continuo (SIBE) de cada valor. Los valores transitorios como derechos, bonos, acciones nuevas, ... están representados por las letras del valor principal, seguidas de un punto y una letra indicativa de:

- D Derechos de suscripción
- P Acciones preferentes o privilegiadas
- N Acciones nuevas
- Q Convertibles en acciones

La columna "Mercado" hace referencia al tipo de mercado en que cotiza cada valor.

- EQ Acciones
- LT Latibex

La columna "Contratación" hace referencia a la modalidad de negociación del valor.

- Continuo
- Fixing

La columna "Índices" hace referencia al Índice IBEX al que pertenece.

- I IBEX 35
- C IBEX Medium Cap
- S IBEX Small Cap

La columna "Nº de Acciones", contiene el número de acciones admitidas en el Sistema de Interconexión Bursátil.

1.2 Modificaciones en los valores admitidos

Informa sobre las emisiones admitidas, integradas, excluidas y cambios de denominación de acciones efectuados en el Sistema de Interconexión Bursátil durante el mes de la fecha.

This report is published on a yearly basis.

Data refers to trades crossed in securities admitted to trading on the Sistema de Interconexión Bursátil, during market hours, either on Order Book, Block Trading and Special Operations as defined by R.D. 1416/91 and O.M. of December 5th, 1991. (Communicated or Authorized Operations and Trade Acknowledgments).

Special Operations as defined by R.D. 1066/2007 and 1310/2005 on IPOs with primary or secondary offering respectively, are also included.

1.1 Securities

It includes securities traded (shares and subscription rights) during the applicable month.

The column "Sym." column contains the code on Continuous Trading (SIBE) given to each security. Temporary securities such as rights, bonds, newly issued shares... are represented with the letters of the main line followed by a dot and letter indicating:

- D Subscription rights*
- N newly issued shares*
- P Preferred shares*
- Q Securities convertible into shares*

The column "Market" refers to the Market segment in which a certain security is traded.

- EQ Shares and subscription rights*
- LT Latibex*

The column "Trading Market" refers to the trading phase of each security.

- Continuo (Continuous)*
- Fixing*

The column "Indices" refers indicates the IBEX index each security belongs to.

- I IBEX 35*
- C IBEX Medium Cap*
- S IBEX Small Cap*

The column "# Shares", contains the number of shares admitted into the Sistema de Interconexión Bursátil.

1.2 Modifications of securities included in S.I.B.E

It includes issues admitted, integrated and excluded shares or issues from the Sistema de Interconexión Bursátil. It also contains issues that changed its name during the applicable month.

El presente informe tiene carácter anual.

Los datos se refieren a las operaciones realizadas en los valores admitidos a cotización en el Sistema de Interconexión Bursátil, durante el horario oficial, tanto en el mercado de órdenes como en el de bloques, así como las operaciones bursátiles definidas en el R.D. 1416/91 y la O.M. de 5 de diciembre de 1991. (Operaciones comunicadas, operaciones autorizadas y tomas de razón).

Se incluyen también las operaciones bursátiles definidas en los Reales Decretos 1066/2007 sobre Ofertas Públicas de Adquisición (O.P.A) y 1310/2005 sobre Ofertas Públicas de Venta (O.P.V.).

1.1 Valores

Incluye los valores contratados (acciones y derechos de suscripción) durante el mes de la fecha.

La columna "Código" contiene el código de mercado continuo (SIBE) de cada valor. Los valores transitorios como derechos, bonos, acciones nuevas, ... están representados por las letras del valor principal, seguidas de un punto y una letra indicativa de:

- D Derechos de suscripción
- P Acciones preferentes o privilegiadas
- N Acciones nuevas
- Q Convertibles en acciones

La columna "Mercado" hace referencia al tipo de mercado en que cotiza cada valor.

- EQ Acciones
- LT Latibex

La columna "Contratación" hace referencia a la modalidad de negociación del valor.

- Continuo
- Fixing

La columna "Índices" hace referencia al Índice IBEX al que pertenece.

- I IBEX 35
- C IBEX Medium Cap
- S IBEX Small Cap

La columna "Nº de Acciones", contiene el número de acciones admitidas en el Sistema de Interconexión Bursátil.

1.2 Modificaciones en los valores admitidos

Informa sobre las emisiones admitidas, integradas, excluidas y cambios de denominación de acciones efectuados en el Sistema de Interconexión Bursátil durante el mes de la fecha.

El número de acciones expresa el de títulos ordinarios y con igualdad de derechos económicos que, a fin de mes, se encuentran admitidos.

This report is published on a yearly basis.

Data refers to trades crossed in securities admitted to trading on the Sistema de Interconexión Bursátil, during market hours, either on Order Book, Block Trading and Special Operations as defined by R.D. 1416/91 and O.M. of December 5th, 1991. (Communicated or Authorized Operations and Trade Acknowledgments).

Special Operations as defined by R.D. 1066/2007 and 1310/2005 on IPOs with primary or secondary offering respectively, are also included.

1.1 Securities

It includes securities traded (shares and subscription rights) during the applicable month.

The column "Sym." column contains the code on Continuous Trading (SIBE) given to each security. Temporary securities such as rights, bonds, newly issued shares... are represented with the letters of the main line followed by a dot and letter indicating:

- D Subscription rights*
- N newly issued shares*
- P Preferred shares*
- Q Securities convertible into shares*

The column "Market" refers to the Market segment in which a certain security is traded.

- EQ Shares and subscription rights*
- LT Latibex*

The column "Trading Market" refers to the trading phase of each security.

- Continuo (Continuous)*
- Fixing*

The column "Indices" refers indicates the IBEX index each security belongs to.

- I IBEX 35*
- C IBEX Medium Cap*
- S IBEX Small Cap*

The column "# Shares", contains the number of shares admitted into the Sistema de Interconexión Bursátil.

1.2 Modifications of securities included in S.I.B.E

It includes issues admitted, integrated and excluded shares or issues from the Sistema de Interconexión Bursátil. It also contains issues that changed its name during the applicable month.

The number of securities represents those issued and admitted to tra-

1.5 Detalle de valores

Elementos de la contratación en el año (efectivo, títulos y operaciones) de los valores incluidos en el Sistema de Interconexión Bursátil, así como los valores medios por sesión de efectivo, títulos y negociaciones (en operaciones ordinarias y especiales) realizados durante el mes dediciembre, los 6 y los 12 meses anteriores.

El detalle mensual de las medias diarias se realiza sobre la base de las sesiones bursátiles habidas durante el mes de la fecha.

1.6 Estudio contratación últimos doce meses

Estudio de la evolución, durante los últimos doce meses, de la contratación incluyendo la máxima y mínima del mes (indicando la fecha en que ésta se produjo) y la media.

Los datos recogen las operaciones realizadas en horario de mercado tanto en ordinarias como en bloques, así como las Operaciones Bursátiles Especiales (R.D. 1416/91 y O.M. de 5 de diciembre de 1991) y las operaciones resultado de las Ofertas Públicas de Adquisición y Ofertas Públicas de Venta (R.D. 1066/07 y R.D. 1310/05).

1.7 Concentración de la actividad

La tabla muestra los porcentajes de efectivo y títulos realizados por cada valor en el año, respecto al total de mercado e índices, en operaciones ordinarias.

Nótese que, aunque se use la composición a final de año para definir que valor pertenece a cada índice, el efectivo total del índice usado para calcular los porcentajes corresponde al que se realizase de acuerdo a la composición del índice en cada momento.

1.8 Información estadística

La información facilitada se refiere a las últimas 20, 60, 120, y 250 sesiones.

Las series de cotización se han depurado de las variaciones en los precios procedentes de operaciones financieras que afectan a la cotización como splits, ampliaciones de capital, pago de dividendos y desembolsos con cargo a cuentas de capital.

Volatilidad: Matemáticamente es la desviación estándar de la serie de rentabilidades de una acción, anualizada.

$$S = [1/(n-1) \cdot \sum_i (x_{i(t)} - x)^2]^{1/2} \cdot N^{1/2}$$

donde:

$x_{i(t)} = \text{Log}[P_{i(t)} / P_{i(t-1)}]$ rentabilidad del valor i en el momento t siendo $P_{i(t)}$ y $P_{i(t-1)}$ los precios de cierre del valor i en las sesiones t y anterior.

ding pari-passu at the end of the applicable month.

1.5 Security details

Yearly trading details (turnover, volume and trades) of securities admitted to the Sistema de Interconexión Bursátil, as well as daily average of turnover, volume and trades (ordinary trades and special operations) crossed during the month of December as well as the previous 6 and 12 months.

The monthly detail of daily averages is based on the current number of trading sessions during the month of December.

1.6 Last 12-month trading analysis

It informs of turnover evolution analysis in the last 12 months, including the monthly average, maximum and minimum with applicable dates.

It incorporates data of trades crossed during market hours both on Order Book and Block Trading, as well as Special Operations (R.D. 1416/91 and O.M. of December 5th, 1991.) and trades resulting from tender offers and IPOs (R.D. 1066/07 and R.D. 1310/05).

1.7 Trading Distribution

This table shows the percentage of yearly turnover and volume per security, with respect to the market total and indices, considering ordinary trades.

Please, notice that, although the table classifies the securities according to the composition of each index at the end of the year, the total turnover of the indices used in the percentages is computed using the members that were included each day.

1.8 Statistic information

The provided information refers to the last 20, 60, 120, and 250 sessions.

The Price series have been adjusted as for/from financial operations that affect the Price like splits, capital increase, dividend payments and other payments against equity accounts .

Volatility: Mathematically it is the standard deviation of the stock's return, annualized.

$$S = [1/(n-1) \cdot \sum_i (x_{i(t)} - x)^2]^{1/2} \cdot N^{1/2}$$

where:

$x_{i(t)} = \text{Log}[P_{i(t)} / P_{i(t-1)}]$ return of the stock i in the moment t

\bar{x} = media de la serie de rentabilidades del periodo considerado

N = número de sesiones en un año. (Para datos diarios $N = 252$)

Beta: Matemáticamente es la covarianza de las series de rentabilidades del valor y del mercado (representado por el índice), dividida por la varianza de la rentabilidad del índice.

$$\beta = \text{Cov}_{im} / S_m^2$$

donde:

Cov_{im} = covarianza de las series de rentabilidades del valor y del mercado.

S_m^2 = varianza de la serie de rentabilidad del mercado.

Correlación: Mide en que medida los cambios en rentabilidad de un valor están asociados a cambios en la del índice. Se expresa en porcentaje y tiene como expresión:

$$\rho_{im} = \text{Cov}_{im} / S_m \cdot S_i$$

donde:

Cov_{im} = Covarianza de las series de rentabilidades del valor y del mercado.

S_m = desviación típica de la serie de rentabilidad del mercado.

S_i = desviación típica de la serie de rentabilidad del valor.

1.10 Resumen de precios

Incluye los precios relevantes alcanzados por los valores durante el mes de diciembre y los últimos 12 meses.

Precio: el de cierre del mes de diciembre

Precio medio ponderado: (Efectivo negociado / títulos ejecutados)

Variación: variaciones porcentuales en precios brutas, (No corregidas de dividendos ni ampliaciones de capital).

Último mes: Precios máximo y mínimo con las fechas en que se alcanzaron para el mes de diciembre.

12 últimos meses: Precios máximo y mínimo con las fechas en que se alcanzaron durante los últimos 12 meses.

*Los datos de este cuadro no están corregidos de posibles operaciones de desdoble o agrupación. Dichas operaciones aparecen detalladas en cuadros posteriores.

2.1 Relación de Miembros de Mercado

being $p_{i(t)}$ and $p_{i(t-1)}$ the close price of the stock i the day t and previous one.

\bar{x} = average of the return in the considered period.

N = number of sessions in a year. (For daily data $N = 252$)

Beta: Mathematically is the covariance of the stock return and market value (represented by the index), divided by the variance of the index return.

$$\beta = \text{Cov}_{im} / S_m^2$$

where:

Cov_{im} = covariance of the stock return and market value.

S_m^2 = variance of the Market value return.

Correlation: It measures whether changes in the stock returns are related with changes in the index performance.

It is expressed in percentage and its expression is:

$$\rho_{im} = \text{Cov}_{im} / S_m \cdot S_i$$

where:

Cov_{im} = covariance of the stock return and market value

S_m = standard deviation of the mark value returns.

S_i = standard deviation of the stock returns.

1.10 Price summary

It includes the relevant prices reached by the securities during the month of December and the last 12 months.

Price: The closing price for the month of December

WAP (Weighted average price): Turnover / volume traded

Variation: percentage of change in gross prices (unadjusted for dividends or capital increases).

Last month: Maximum and minimum prices with the dates on which they were reached for the month of December.

Last 12 months: maximum and minimum with the dates on which they were reached during the past 12 months prices.

*Data in this table are not adjusted for possible splits or reverse split operations. These operations are detailed in subsequent frames.

Listados de los Miembros del Mercado con indicación de la Bolsa a que pertenecen ordenados por código alfabético.

La columna código contiene el asignado a cada Miembro en Mercado Continuo. Los dos primeros dígitos codifican la plaza a que pertenecen; así tenemos:

93 Valencia
94 Barcelona
95 Bilbao
98 y 88 Madrid

3. Funcionamiento del S.I.B.E

El conjunto de cuadros 3.1 Órdenes y negociaciones, 3.2. Tipología de órdenes (3.2.1 Restricciones a la ejecución, 3.2.2 Órdenes por vigencia), 3.3 Volúmenes negociados (3.3.1 Por mercado y 3.3.2 Ordinarias y especiales), muestran la introducción de órdenes según su tipología, así como las negociaciones según el tipo de mercado, por parte de los operadores del Sistema de Interconexión Bursátil.

3.1 Órdenes y negociaciones

El cuadro 3.1 Órdenes y negociaciones muestra el total de órdenes introducidas en el Sistema de Interconexión Bursátil y el sentido de las mismas. Así mismo, muestra el volumen de negociaciones y su relación con el total de órdenes introducidas.

Está acompañado por tres gráficos [órdenes introducidas/negociaciones, negociaciones/órdenes y, órdenes compra – órdenes venta (saldo neto)].

3.2 Tipos de órdenes

3.2.1 RESTRICIONES A LA EJECUCIÓN

El cuadro 3.2.1 Restricciones a la Ejecución muestra los tipos diferentes de órdenes introducidas en el sistema durante el año

- Ordenes Limitadas

Ordenes introducidas en el mercado limitando el precio por encima del cual no se compra (si es una orden de compra), o por debajo del cual no se vende (si es una orden de venta).

- Ordenes de mercado

Es una orden sin precio de oferta/demanda. Como regla general, se negocia a los precios del lado contrario "barriendo". Si no encuentra contrapartida, queda posicionada en el mercado como "orden de mercado", es decir, sin precio limitado.

- Ordenes Por lo mejor

En el Mercado Abierto asume el mejor precio que ofrezca el mercado en el momento de su edición o introducción.

- Quotes

2.1 Market Members

Code and name Market Members registered in Local Stock Exchanges, ordered by name.

The column contains the code assigned to each member in the continuous market. The first two digits represent the Exchange, being as follows:

93 Valencia
94 Barcelona
95 Bilbao
98 y 88 Madrid

3. S.I.B.E functioning

The set of tables 3.1 Orders and trades, 3.2 Types of order (3.2.1 Conditions of order execution, 3.2.2 Validity of orders), 3.3 Traded Volume (3.3.1 By market and 3.3.2 Ordinary and Special Trades), show the evolution, during the year in the date, the way the members of SIBE entered and trade their orders attending their type and market.

3.1 Orders and trades

The table 3.1 Orders and trades shows the total entered orders in SIBE and the side of them. Therefore, shows the volume of trades and its relation with the total of entered orders.

Three graphs are also included [entered orders/trades, trades/orders and buy orders – sell orders (net balance)].

3.2 Type of Orders

3.2.1 CONDITIONS FOR ORDER EXECUTIONS

The table 3.2.1 Conditions of order execution shows the different types of introduced proposals in the system during the year.

- Limit Orders

Orders to be executed at their limit price or better. Buy orders/Sell order are executed at this price or at a lower/higher price on the opposite side of the order book.

- Market orders

It is an order without bid/ask Price. Usually it trades at several prices available in the other side of the Book. If it does not trade, it will remain in the book without limit price.

- Market to Limit orders

It takes the best able Price offered in the Market in the moment the order is introduced or modified.

- Quotes

Orden que sitúa al especialista en el mercado dando liquidez tanto a la compra como a la venta en determinados valores.

3.2.2 ÓRDENES POR VIGENCIA

- Ejecutar o anular

La orden se ejecuta por la cantidad que exista como contrapartida en el momento de su introducción, rechazándose el resto.

- Validez día

La orden es válida sólo para la sesión en curso.

- Validez hasta una fecha

Se marcará una fecha de validez (máximo 90 días naturales).

3.2 Volúmenes negociados

3.3.1. POR MERCADO

Efectivo negociado por meses en miles, divididos según tipo de mercado, con el tanto por ciento que representa cada mercado con respecto al total negociado por mes. Los mercados en los que se divide la contratación mensual son:

- Mercado de órdenes modalidad general.
- Mercado de órdenes modalidad fixing.
- Mercado de Bloques.
- Operaciones especiales (incluye OPAS y OPV's).

3.3.2. ORDINARIAS Y ESPECIALES

En el cuadro de volúmenes aparecen los títulos y efectivos negociados por meses en miles, divididos según el tipo de mercado:

- Durante la sesión de Mercado Continuo: de 9:00 a 17:35 horas.
- Operaciones Bursátiles Especiales y Ofertas Públicas de Adquisición y Venta.

4. Warrants, certificados y otros productos

Los cuadros incluidos en este apartado contienen datos exclusivamente de los volúmenes negociados en el Segmento de Warrants, Certificados y otros productos del Sistema de Interconexión Bursátil.

Los cuadros 4.3 y 4.4 no incluyen operaciones reliazadas en operaciones de bloques ni especiales.

5. Fondos Cotizados (ETF's)

El conjunto de cuadros ofrece información referente al Segmento de Contratación de Fondos de inversión Cotizados, de acuerdo a la Ley 35/2003 de 4 de noviembre y el R.D. 1309/2005.

En ellos se detallan los valores cotizados, y sus volúmenes y precios del año de la fecha.

Market maker's orders which provide liquidity (buy and sell) in certain instruments.

3.2.2 VALIDITY OF THE ORDERS

- Execute or eliminate

The order is executed immediately for the amount possible and the system rejects the rest of the order volume.

- Valid for one day

The orders are valid until the end of the session in progress.

- Valid until a specific date

A specific date will be entered for these orders (at most 90 calendar days).

3.2 Traded Volume

3.3.1. BY MARKET

Turnover traded per month in thousands, divided by type of market. The percentage represents each market based on the total traded per month.

The markets are as follows:

- General trading.
- Fixing market.
- Blocks Market.
- Special Operations Market (including IPO).

3.3.2. ORDINARY AND SPECIAL TRADES

The table shows the shares and turnover traded each month per market in thousands, divided by type of market:

- During the Continuous trading: from 9:00 to 17:35h.
- Special Operations and IPO.

4. Warrants, Certificates and other products

The tables included in this section contain only traded turnover on Segment Warrants, Certificates and other products in SIBE.

Charts 4.3 and 4.4 do not include block or special operation trades.

5. Exchange Traded Funds (ETFs)

The set of tables provides information on Exchange Traded Funds trading segment, according to the Law 35/2003 of November 4 and RD 1309/2005. There a list of listed securities, volumes and prices for the year is detailed.

6. BME MTF Equity

Los cuadros de esta sección ofrecen información referente a BME MTF Equity.

En ellos se detallan los valores cotizados, y sus volúmenes y precios del mes de la fecha.

6.1 Listado Valores en Empresas en Expansión

Incluye los valores disponibles durante el mes de la fecha.

La columna "Código" contiene el código de mercado de cada valor. Los valores transitorios como derechos, bonos, acciones nuevas, ... están representados por las letras del valor principal, seguidas de un punto y una letra indicativa de:

- D Derechos de suscripción
- P Acciones preferentes o privilegiadas
- N Acciones nuevas
- Q Convertibles en acciones

La columna "Mercado" hace referencia al tipo de mercado en que cotiza cada valor. En este caso:

GROW BME GROW

La columna "Contratación" hace referencia a la modalidad de negociación del valor.

Continuo
Fixing

La columna "Nominal", contiene el valor nominal de la acción. La columna "Nº de Acciones", contiene el número de acciones admitidas en el Sistema de Interconexión Bursátil.

6.2 Listado Valores en SOCIMI

Incluye los valores disponibles durante el mes de la fecha.

La columna "Código" contiene el código de mercado de cada valor. Los valores transitorios como derechos, bonos, acciones nuevas, ... están representados por las letras del valor principal, seguidas de un punto y una letra indicativa de:

- D Derechos de suscripción
- P Acciones preferentes o privilegiadas
- N Acciones nuevas
- Q Convertibles en acciones

La columna "Mercado" hace referencia al tipo de mercado en que cotiza cada valor. En este caso:

GROW BME GROW

6. BME MTF Equity

The set of tables provides information on BME MTF Equity. There are a list of listed securities, volumes and prices for the month is detailed.

6.1 List of Securities in Growth Companies

It includes securities traded during the applicable month.

The column "Sym." column contains the code given to each security. Temporary securities such as rights, bonds, newly issued shares... are represented with the letters of the main line followed by a dot and letter indicating:

- D Subscription rights*
- N newly issued shares*
- P Preferred shares*
- Q Securities convertible into shares*

The column "Market" refers to the Market segment in which a certain security is traded.

GROW BME GROW

The column "Trading Market" refers to the trading phase of each security.

*Continuo (Continuous)
Fixing*

The column Par Value contains the nominal value of the shares. The column "# Shares", contains the number of shares admitted into the Sistema de Interconexión Bursátil.

6.2 List of Securities in REITs

It includes securities traded during the applicable month.

The column "Sym." column contains the code given to each security. Temporary securities such as rights, bonds, newly issued shares... are represented with the letters of the main line followed by a dot and letter indicating:

- D Subscription rights*
- N newly issued shares*
- P Preferred shares*
- Q Securities convertible into shares*

The column "Market" refers to the Market segment in which a certain security is traded.

GROW BME GROW

La columna "Contratación" hace referencia a la modalidad de negociación del valor.

Continuo
Fixing

La columna "Nominal", contiene e valor nominal de la acción.
La columna "Nº de Acciones", contiene el número de acciones admitidas en el Sistema de Interconexión Bursátil.

The column "Trading Market" refers to the trading phase of each security.

Continuo (Continuous)
Fixing

The column Par Value contains the nominal value of the shares.
The column "# Shares", contains the number of shares admitted into the Sistema de Interconexión Bursátil.

6.3 Modificación de valores incluidos en BME Growth

Informa sobre las emisiones admitidas, integradas, excluidas y cambios de denominación de acciones efectuados en el BME Growth durante el mes de la fecha.

El número de acciones expresa el de títulos ordinarios y con igualdad de derechos económicos que, a fin de mes, se encuentran admitidos.

6.3 Modifications of securities included in BME Growth

It includes issues admitted, integrated and excluded shares or issues from BME Growth It also contains issues that changed its name during the applicable month.

The number of securities represents those issued and admitted to trading pari-passu at the end of the applicable month.

6.6 Volúmenes negociados en Emp.Expansión

La tabla muestra el efectivo, el volumen y el número de operaciones negociados en Empresas en Expansión para el mes de la fecha.

6.6 Traded Volume in Growth Companies

The table shows the turnover, the volume and the number of trades in EE during the applicable month.

6.7 Volúmenes negociados en SOCIMI

La tabla muestra el efectivo, el volumen y el número de operaciones negociados en SOCIMIs para el mes de la fecha.

6.7 Traded Volume in REITs

The table shows th turnover, the volume and the number of trades in SOCIMI during the applicable month.

6.8 Volúmenes negociados en SICAV

La tabla muestra el volumen y el efectivo negociado en SICAVs cada día del mes, dividiéndolo entre los negociado en Fixing, lo negociado a Valor Liquidativo y el Total.

6.8 Traded Volume in SICAV

The table shows the daily volume and turnover traded in SICAVS. This data is classified in Fixing, NAV trades and Special Operations. The table also shows the total volumne and turnover traded.

7. Índices IBEX®

A lo largo de todo el informe, los valores cotizados llevan un indicador de pertenencia a índices IBEX®, a continuación del código SIBE de los mismos.

Las correspondencias son:

I IBEX 35®
C IBEX MEDIUM CAP®
S IBEX SMALL CAP®
D IBEX TOP DIVIDENDO®
B Latibex AS
T Latibex TOP
L Latibex BRASIL

7. IBEX® Indices

Through the yearly report, every security is marked up with an indicator of belonging to an index. This indicator is placed next to the SIBE Code column (Sym.)

The correspondences are:

I IBEX 35®
C IBEX MEDIUM CAP®
S IBEX SMALL CAP®
D IBEX TOP DIVIDENDO®
B Latibex AS
T Latibex TOP
L Latibex BRASIL

7.7 Comparación entre índices

La sección 7.7. “Análisis comparativo: niveles y correlaciones” muestra dos gráficos; el primero, sobre la evolución en niveles de los índices IBEX 35®, IBEX MEDIUM CAP®, IBEX SMALL CAP® e IBEX TOP DIVIDENDO®, y el segundo, compara las series de BEX 35®, IBEX 35® INVERSO, IBEX 35® CON DIVIDENDOS tomando como base 100 la última sesión del año anterior.

La tabla que le acompaña contiene los coeficientes de correlación entre las rentabilidades de los índices mencionados así como las alcanzadas a fin de año respecto a la última sesión del año anterior.

7.9 Información financiera

Los datos de esta sección muestran, para los valores pertenecientes a los índices IBEX®, el número de acciones, cotización, beneficio, cash-flow y dividendo anual, e incluye ratios elaborados en base a los datos anteriores como: PER sobre beneficios, PER sobre cash-flow, pay-out y rentabilidad por dividendos.

El número de acciones expresa el de títulos ordinarios y con igualdad de derechos económicos que, a fin de año, se encuentran admitidos en el Sistema de Interconexión Bursátil. Respecto a la cotización, se recoge el cambio de cierre del último día del año objeto de estudio.

Las columnas de beneficio y cash-flow recogen, en términos anualizados, la cifra de beneficio antes de impuestos y cash-flow (beneficio antes de impuestos más dotaciones a amortización y provisiones) publicado en el último “Informe Semestral sobre Compañías cotizadas en Bolsa”, editado por la Comisión Nacional del Mercado de Valores.

La cifra de dividendo anual hace referencia a los dividendos brutos pagados por acción, tal y como se especifica en la sección correspondiente a dividendos sobre los índices IBEX®.

En relación con los ratios elaborados, hay que mencionar que se han calculado sin depurar en forma alguna los datos suministrados por resultados atípicos o ajenos a la explotación de las compañías.

El PER sobre beneficios y sobre cash-flow, refleja la relación existente entre el valor bursátil de una compañía y los beneficios (o cash-flows) generados por la misma o, lo que es lo mismo, el número de veces que el precio de una acción contiene el beneficio (o cash-flow) anual correspondiente a dicha acción.

Su fórmula de cálculo es la siguiente:

$$PER = \text{Cotización} \cdot \text{N}^\circ \text{ de acciones} / \text{Beneficio (cash-flow)}$$

El pay-out representa el porcentaje de beneficio que es repartido vía dividendos.

Su fórmula de cálculo es la siguiente:

7.7 Comparison between Indices

The section 7.7 “Comparative Analysis: levels and correlations” shows two graphs; the first shows the evolution of the indices IBEX 35®, IBEX MEDIUM CAP®, IBEX SMALL CAP® and IBEX TOP DIVIDENDO® and second graph compares IBEX 35®, IBEX 35® INVERSO (SHORT), IBEX 35® CON DIVIDENDOS (TOTAL RETURN). Both graphs take base 100 on the last session of the previous year.

The table above shows coefficient of correlation related to the returns of the mentioned indices, as well as the returns obtained at the end of the year with respect to the last session of the previous year.

7.9 Financial Information

The figures in this section show, for those securities belonging to IBEX® Indices, the number of outstanding shares, price, earnings, cash flow and annual dividend. It also includes ratios calculated based on this information: PER, PER cash flow, pay out and dividend yield.

The number of outstanding shares expresses those ordinary shares with same economic rights that, at the end of the year, are admitted to trading in the Spanish Exchange Interconnection System. The price contains the closing price of the last session of the year of the report

The columns earnings and cash flow contain, in annualized terms, the earnings before taxes, including depreciation and appreciation provisions, according to the last reports on results available on CNMV.

The annual dividend amount makes reference to the gross dividends paid per share in the year, as specified in the section related to dividends in IBEX® Indices.

In relation with the calculated ratios, they have been calculated without any method of depuration of the extraordinary or unexpected earnings from the regular activities of the companies.

Price Earnings Ratio and PER cash flow reflect the relation between the market value of a company and the earnings (or cash flow) generated by itself, that is, the number of times that the price of a stock contains the annual earnings (or cash flow) corresponding to one stock.

Its calculation formula is as follows:

$$PER = \text{Price} \cdot \text{Number of shares} / \text{Earnings (cash-flow)}$$

Pay out represents which percentage of the earnings is delivered through dividends.

Its calculation formula is as follows:

$$\text{Pay-out} = \text{Dividendo} / \text{Beneficio}$$

Finalmente, la rentabilidad por dividendo expresa el porcentaje que representa el dividendo de una acción con respecto a su precio.

Su fórmula de cálculo es la siguiente:

$$\text{Rentabilidad por dividendo} = \text{Dividendo} / \text{Cotización}$$

7.10 Liquidez

La tabla 7.10 contiene tres aproximaciones complementarias al problema de la medición de la liquidez de los valores: liquidez “ex-ante”, liquidez “ex-post” y replicabilidad.

La liquidez ex-post representa la generada como consecuencia de la cantidad de inversores que compran y venden un determinado activo. Como medidas de la liquidez ex-post se incluyen (millones de euros):

- El efectivo medio mensual del año
- El efectivo del mes de diciembre
- La tendencia positiva o negativa del mismo

Como efectivo se ha tomado, exclusivamente, el realizado en operaciones ordinarias en el Sistema de Interconexión Bursátil.

La liquidez ex-ante refleja la generada como consecuencia de las posiciones a la compra y a la venta existentes a los diferentes niveles de precios (“libro de órdenes”). Como medidas de la liquidez ex-ante se han incluido:

- la horquilla media, Definida como el cociente entre la diferencia de precios de compra y venta del primer nivel, y el punto medio de la misma, (Expresada en términos de media mensual de datos diarios).
- La horquilla media ponderada, Definida por los cinco primeros niveles de precios a la compra y a la venta ponderados por volumen y el punto medio de la misma, (Expresada en términos de media mensual de datos diarios),
- El efectivo (expresado en euros) necesario para desplazar el precio un 1 por ciento, (Lambda de Kyle semestral).
- El efectivo (expresado en euros) necesario para desplazar el precio un 1 por ciento, (Lambda de Kyle mensual).
- La tendencia positiva o negativa de la Lambda de Kyle.

La replicabilidad refleja la relación capitalización - liquidez para los valores pertenecientes al índice IBEX 35® a través de las siguientes medidas.

$$\text{Pay-out} = \text{Dividend} / \text{Earnings}$$

Finally, the dividend yield is defined as the percentage that represents the dividend per share in relation with its price.

Its calculation formula is as follows:

$$\text{Dividend Yield} = \text{Dividend} / \text{Price}$$

7.10 Liquidity

The table 7.10 includes three complementary approximations to the problematic of measuring liquidity of the stocks: “ex-ante” liquidity, “ex-post” liquidity and replicability.

Ex-post liquidity reflects a stock’s liquidity as a result of the number of investors who buy and sell it.

The following indicators of ex-post liquidity have been included:

- The turnover monthly average for the last year
- The turnover monthly average for the month of December, and
- The positive or negative trend of these turnover yearly averages.

Turnover figures are expressed in millions of euros and only include the turnover monthly average for ordinary trades during the period analyzed.

Ex-ante liquidity reflects the liquidity of a stock as a result of positions at different market buy and sell levels. The following indicators of ex-ante liquidity have been included:

- The average half- year Spread, as the coefficient between the Spread and its average point (expressed in monthly average of daily observations)
- The half-year weighted average spread which is the coefficient between the spread of the five best bid-ask price levels weighted by volume with respect to the average point of the spread. (expressed in monthly average of daily observations)
- The effective average required to move the price of a stock by 1% (Kyle’s Lambda) over a half-year period (expressed in euros).
- The effective average required to move the price of a stock by 1% (Kyle’s Lambda) over a month (expressed in euros).
- The positive or negative trend of Kyle’s Lambda.

Replicability reflects the relationship between liquidity and the capitalization computed in the index for IBEX 35® stocks. The following replicability indicators have been included:

- la horquilla que se presenta en la compra - venta de los títulos necesarios para cubrir un contrato de futuro, (H1C) y la que se presenta para cinco contratos (H5C), Ambas expresadas como valor medio mensual.

- la aportación de las horquillas mencionadas, a la agregada del índice IBEX 35® para dichos contratos.

- *The relationship between the SPREADS arising from the bid-ask of the stocks required to cover 1 futures contract (H1C), and 5 such contracts (H5C). Both expressed as monthly average.*

- *The contribution of these spreads to the aggregate IBEX 35® spread for these contracts*

7.11 Dividendos

La tabla "Dividendos pagados en los últimos doce meses" recoge los dividendos ordinarios brutos pagados por los valores pertenecientes a índices IBEX®, agrupados por meses.

La tabla "Dividendos previstos en los próximos doce meses" contiene una estimación del pago dividendos ordinarios en los valores componentes de índices. Para los pagos ya anunciados se recoge el importe bruto para cada valor, y en su defecto, se estima el mismo importe y la fecha del mismo mes del año anterior para cada valor.

La tabla "Agregados por índices" agrupa por cada índice, la suma de los dividendos pagados o previstos por cada uno de sus componentes en cada mes de los doce últimos o próximos, respectivamente.

Los datos del cuadro "Estimación el impacto en puntos sobre cada índice" se calculan como el número de puntos de índice que supone el pago de dividendos previstos tomando los precios y capitalizaciones del último día del año objeto de estudio.

7.11 Dividends

The table "Dividends paid in the last 12 months" presents ordinary gross dividends paid by IBEX® Indices constituents grouped by month.

The table "Dividends forecast for the next 12 months" comprises an estimation of ordinary dividend payment in IBEX® Indices constituents. For the announced and known payments, it includes gross amount for each security, and in another cases, an estimated gross amount is used based on same date and amount than the payment made the year before for each security.

The table "Aggregated by Indices" groups by index, the sum up of the paid or estimated dividends by each of the constituents in each month of the last or next twelve months, respectively.

The data included in the table "Estimated dividend points impact" is calculated as the number of index points that generate the estimated dividends taking into consideration prices and capitalizations from the last day of the year of the report.