



Sociedad de Bolsas

Informe Mensual

Monthly Report

Abril / April 2024

1.	Valores / Securities	
1.1	Valores incluidos en el Sistema de Interconexión Bursátil: acciones y derechos suscripción / List of securities included in SIBE: securities and subscription rights	3
1.2	Modificaciones de valores incluidos en el Sistema de Interconexión Bursátil / Modifications of securities included in SIBE	6
1.3	Dividendos / Dividends	7
1.4	Ampliaciones / Capital increase	8
1.5	Detalle de Valores / Security details	9
1.6	Contratación durante los últimos 13 meses / Last 13-month trading analysis	12
1.7	Operaciones Especiales / Special operations	13
1.8	Concentración de la actividad / Trading distribution	14
1.9	Información estadística / Statistic information	17
1.10	Primeros 10 valores por efectivo contratado / Top 10 traded securities.....	20
1.11	Resumen de precios / Price summary.....	21
1.12	Desdoblamientos y agrupaciones / Splits and reverse splits	24
1.13	Subastas y extensiones / Auctions and auction-extensions.....	28
2.	Sociedades y Agencias de Bolsa / Stock Dealers and Brokers	
2.1	Relación de Miembros del Mercado / Market members	30
3.	Funcionamiento del S.I.B.E / S.I.B.E functioning	
3.1	Órdenes y negociaciones / Orders and trades	32
3.2	Tipología de órdenes / Type of orders	34
3.3	Volúmenes negociados / Traded Volume.....	36
3.4	Instrucciones Operativas / Operating Instructions.....	38
4.	Warrants, Certificados y otros productos / Warrants, Certificates and other products	
4.1	Volúmenes negociados / Traded Volume.....	39
4.2	Órdenes y negociaciones / Orders and trades	40
4.3	Primeras 100 emisiones por efectivo negociado / Top 100 issues per turnover	41
4.4	Volúmenes negociados por subyacente / Traded volume per underlying assets.....	43
5.	Fondos cotizados (ETFs) / Exchange Traded Funds (ETFs)	
5.1	Listado de valores / List of securities	45
5.2	Detalle de valores / Security details.....	45
5.3	Operaciones especiales / Special operations	46
5.4	Resumen de precios / Price summary.....	46
6.	BME MTF Equity / BME MTF Equity	
6.1	Listado de valores en Empresas en Expansión / List of securities in Growth Companies	47
6.2	Listado de valores en SOCIMI / List of securities in REITs	49
6.3	Modificaciones de valores en BME Growth y Scaleup / Modifications of securities in BME Growth and Scaleup	51
6.4	Dividendos BME Growth y Scaleup / BME Growth and Scaleup Dividends.....	52
6.5	Ampliaciones BME Growth y Scaleup / BME Growth and Scaleup Capital increases	53
6.6	Volúmenes negociados en Empresas en Expansión / Traded volume in Growth Companies .	54

6.7	Volúmenes negociados en SOCIMI / Traded volume in REITs	55
6.8	Volúmenes negociados en SICAV / Traded volume in SICAVs	56
7.	Indices IBEX® / <i>IBEX® Indices</i>	
7.1	Composición / Constituents	57
7.2	Composición histórica / Historical Constituents	66
7.3	Niveles y volúmenes / Levels and Volumes	80
7.4	IBEX 35® IMPACTO DIV	84
7.5	Evolución comparada: variación / Compared evolution: performance	86
7.6	Representatividad respecto al total del mercado / Representativeness	87
7.7	Análisis comparativo:niveles y correlaciones / Comparative performance and correlation.....	88
7.8	Perfil de actividad / Activity Profile	89
7.9	Información financiera / Financial Information.....	90
7.10	Liquidez / Liquidity.....	92
7.11	Tramos de capital flotante / Free Float Factors.....	95
7.12	Dividendos / Dividends.....	98
7.13	Divisores / Divisors.....	102
7.14	Listado de ajustes del mes / Adjustments	103
7.15	Avisos / Notices	105
8.	Anexo / Annex	106

1.1 Valores incluidos en S.I.B.E (accs. y dchos. suscrip.)
List of securities included in SIBE (secur. and susp. rights).

Código Sym.	Nombre Name	Mercado Market	Contratación Trading Market	Índices Indices	Nominal Pair Value	Nº Acciones # Shares
A3M	ATRESMEDIA	EQ	Continuo	C	0,75	225.732.800
ACS	ACS CONST.	EQ	Continuo	I	0,50	271.664.594
ACX	ACERINOX	EQ	Continuo	I	0,25	249.335.371
ADX	AUDAX RENOV	EQ	Continuo	S	0,10	453.430.779
ADZ	A. DOMINGUEZ	EQ	Continuo	-	0,60	9.276.108
AEDAS	AEDAS HOMES	EQ	Continuo	S	1,00	43.700.000
AENA	AENA	EQ	Continuo	I	10,00	150.000.000
AI	AIRTIFICIAL	EQ	Continuo	S	0,09	1.333.578.137
AIR	AIRBUS	EQ	Continuo	-	1,00	790.459.434
ALB	COR.ALBA	EQ	Continuo	-	1,00	60.305.186
ALM	ALMIRALL	EQ	Continuo	C	0,12	209.393.724
ALNT	ALANTRA	EQ	Continuo	-	3,00	38.631.404
AMP	AMPER	EQ	Continuo	S	0,05	1.496.663.032
AMS	AMADEUS IT	EQ	Continuo	I	0,01	450.499.205
ANA	ACCIONA	EQ	Continuo	I	1,00	54.856.653
ANE	ACCIONA ENER	EQ	Continuo	I	1,00	329.250.589
APAM	APERAM	EQ	Continuo	-	0,00	78.049.730
APPS	APPLUS SERVI	EQ	Continuo	-	0,10	129.074.133
ARM	ARIMA	EQ	Continuo	-	10,00	28.429.376
ATRY	ATRY S	EQ	Continuo	-	0,01	76.014.193
AZK	AZKOYEN	EQ	Continuo	S	0,60	24.450.000
BAIN	BORGES	EQ	Fixing	-	0,43	23.140.460
BBVA	BBVA	EQ	Continuo	I	0,49	5.837.940.380
BKT	BANKINTER	EQ	Continuo	I	0,30	898.866.154
BKY	BERKELEY ENE	EQ	Continuo	S	0,00	445.796.715
CABK	CAIXABANK	EQ	Continuo	I	1,00	7.502.131.619
CAF	AUXIL. FF.CC	EQ	Continuo	C	0,30	34.280.750
CAM	CAJA A.MEDIT	EQ	Continuo	-	2,00	50.000.000
CASH	PROSE. CASH	EQ	Continuo	S	0,02	1.484.913.487
CBAV	CLIN BAVIERA	EQ	Continuo	-	0,10	16.307.580
CCEP	CCEP	EQ	Continuo	-	0,01	459.200.818
CEV	CEVASA	EQ	Fixing	-	0,30	23.253.800
CIE	CIE AUTOMOT.	EQ	Continuo	C	0,25	119.807.484
CLEO	CLEOP	EQ	Continuo	-	1,00	9.843.618
CLNX	CELLNEX	EQ	Continuo	I	0,25	706.475.375
COL	INM.COLONIAL	EQ	Continuo	I	2,50	539.615.637
DESA	D.E. ANCLAJE	EQ	Fixing	-	1,00	1.788.176
DIA	DIA	EQ	Continuo	S	0,01	58.065.534.079
DOM	GL. DOMINION	EQ	Continuo	S	0,13	151.140.021
EAT	AMREST HOLDI	EQ	Continuo	-	0,10	219.554.183
EBRO	EBRO FOODS	EQ	Continuo	C	0,60	153.865.392
ECR	ERCROS	EQ	Continuo	S	0,30	91.436.199
EDR	EDREAMS ODIG	EQ	Continuo	C	0,10	127.605.059
ELE	ENDESA	EQ	Continuo	I	1,20	1.058.752.117
ENC	ENCE	EQ	Continuo	C	0,90	246.272.500
ENER	ECOENER	EQ	Continuo	S	0,32	56.949.150
ENG	ENAGAS	EQ	Continuo	I	1,50	261.990.074
ENO	ELECNOR	EQ	Continuo	-	0,10	87.000.000
EZE	EZENTIS	EQ	Continuo	-	0,00	463.640.800
FAE	FAES	EQ	Continuo	C	0,10	316.223.938
FCC	FCC	EQ	Continuo	C	1,00	436.106.917
FDR	FLUIDRA	EQ	Continuo	I	1,00	192.129.070
FER	FERROVIAL SE	EQ	Continuo	I	0,01	740.688.365
GAM	GRAL.ALQ.MAQ	EQ	Continuo	S	1,00	94.608.106
GCO	G.CATALANA O	EQ	Continuo	-	0,30	120.000.000

1.1 Valores incluidos en S.I.B.E (accs. y dchos. suscrip.)
List of securities included in SIBE (secur. and susp. rights).

Código	Nombre	Mercado	Contratación	Índices	Nominal	Nº Acciones
Sym.	Name	Market	Trading Market	Indices	Pair Value	# Shares
GEST	GESTAMP	EQ	Continuo	C	0,50	575.514.360
GRE	GREENERGY	EQ	Continuo	C	0,35	30.611.911
GRF	GRIFOLS	EQ	Continuo	I	0,25	426.129.798
GRF.P	GRIFOLS B	EQ	Continuo	-	0,05	261.425.110
GSJ	G.E.SAN JOSE	EQ	Continuo	S	0,03	65.026.083
HOME	NEINOR H.	EQ	Continuo	S	8,21	74.968.751
IAG	INT.AIRL.GRP	EQ	Continuo	I	0,10	4.971.476.010
IBE	IBERDROLA	EQ	Continuo	I	0,75	6.423.299.000
IBG	IBERPAPEL	EQ	Continuo	-	0,60	10.749.829
IDR	INDRA A	EQ	Continuo	I	0,20	176.654.402
ISE	INN. SOLUTIO	EQ	Continuo	-	0,01	57.688.133
ISUR	INM. DEL SUR	EQ	Continuo	-	2,00	18.669.031
ITX	INDITEX	EQ	Continuo	I	0,03	3.116.652.000
LDA	LINEA DIRECT	EQ	Continuo	C	0,04	1.088.416.840
LGT	LINGOTES ESP	EQ	Continuo	-	1,00	10.000.000
LIB	LIBERTAS 7	EQ	Fixing	-	0,50	21.914.438
LOG	LOGISTA	EQ	Continuo	I	0,20	132.750.000
LRE	LAR ESPAÑA R	EQ	Continuo	S	2,00	83.692.969
MAP	MAPFRE	EQ	Continuo	I	0,10	3.079.553.273
MCM	MIQUEL COST.	EQ	Continuo	S	2,00	40.000.000
MDF	D. FELGUERA	EQ	Continuo	S	0,05	215.179.431
MEL	MELIA HOTELS	EQ	Continuo	I	0,20	220.400.000
MFEA	MEDIAFOREURO	EQ	Continuo	-	0,06	331.702.599
MRL	MERLIN PROP.	EQ	Continuo	I	1,00	469.770.750
MTB	MONTEBALITO	EQ	Continuo	-	1,00	32.000.000
MTS	ARCEL.MITTAL	EQ	Continuo	I	0,00	852.809.772
MVC	METROVACESA,	EQ	Continuo	-	7,20	151.676.341
NEA	CORREA	EQ	Continuo	S	0,80	12.316.627
NHH	NH HOTEL	EQ	Continuo	-	2,00	435.745.670
NTGY	NATURGY	EQ	Continuo	I	1,00	969.613.801
NTH	NATURHOUSE	EQ	Continuo	S	0,05	60.000.000
NXT	NEXTIL	EQ	Continuo	S	0,02	344.474.330
NYE	NYESA VALORE	EQ	Continuo	-	0,01	995.688.289
OHLA	OHLA	EQ	Continuo	S	0,25	591.124.583
OLE	DEOLEO	EQ	Continuo	S	0,00	500.000.004
ORY	ORYZON GENOM	EQ	Continuo	S	0,05	62.969.544
PHM	PHARMA MAR	EQ	Continuo	C	0,60	18.354.907
PRM	PRIM	EQ	Continuo	-	0,25	17.036.578
PRS	PRISA	EQ	Continuo	S	0,10	1.028.558.193
PSG	PROSEGUR	EQ	Continuo	C	0,06	545.026.866
PVA	PESCANOVA	EQ	Continuo	-	6,00	28.737.718
R4	RENTA 4 BCO.	EQ	Continuo	-	0,45	40.693.203
RED	REDEIA CORPO	EQ	Continuo	I	0,50	541.080.000
REN	RENTA CORP.	EQ	Continuo	S	1,00	32.888.511
REP	REPSOL	EQ	Continuo	I	1,00	1.217.396.053
RIO	B.RIOJANAS	EQ	Continuo	S	0,75	5.057.310
RJF	REIG JOFRE	EQ	Continuo	-	0,50	79.635.945
RLIA	REALIA	EQ	Continuo	-	0,24	820.265.698
ROVI	LABORAT.ROVI	EQ	Continuo	I	0,06	54.016.157
SAB	B. SABADELL	EQ	Continuo	I	0,13	5.440.221.447
SAN	SANTANDER	EQ	Continuo	I	0,50	15.825.578.572
SCYR	SACYR	EQ	Continuo	I	1,00	695.616.503
SLR	SOLARIA	EQ	Continuo	I	0,01	124.950.876
SOL	SOLTEC	EQ	Continuo	S	0,25	91.386.717
SQRL	SQUIRREL MED	EQ	Continuo	-	0,50	90.668.819
TEF	TELEFONICA	EQ	Continuo	I	1,00	5.750.458.145

1.1 Valores incluidos en S.I.B.E (accs. y dchos. suscrip.)
List of securities included in SIBE (secur. and susp. rights).

Código Sym.	Nombre Name	Mercado Market	Contratación Trading Market	Índices Indices	Nominal Pair Value	Nº Acciones # Shares
TLGO	TALGO	EQ	Continuo	C	0,30	123.860.214
TRE	TEC.REUNIDAS	EQ	Continuo	C	0,10	80.301.265
TRG	TUBOS REUNID	EQ	Continuo	S	0,02	174.680.888
TUB	TUBACEX	EQ	Continuo	C	0,45	126.549.251
UBS	URBAS	EQ	Continuo	S	0,01	14.668.168.962
UNI	UNICAJA	EQ	Continuo	I	0,25	2.654.833.479
VID	VIDRALA	EQ	Continuo	C	1,02	32.263.115
VIS	VISCOFAN	EQ	Continuo	C	0,70	46.500.000
VOC	VOCENTO	EQ	Continuo	-	0,20	124.319.743
XALFA	ALFA	LT	Continuo	B	0,00	4.818.823.020
XAMXB	AMERICA MOVI	LT	Continuo	B	0,00	62.727.000.000
XBBAR	BBVA ARGENTI	LT	Continuo	B	0,00	612.710.079
XBBDC	B.BRADESCO	LT	Continuo	B	0,00	5.311.865.547
XBRK	BRASKEM	LT	Continuo	B	0,00	345.060.392
XBRPO	BRADESPAR,OR	LT	Continuo	B	0,00	137.989.898
XBRPP	BRADESPAR,PR	LT	Continuo	B	0,00	255.106.712
XCMIG	CEMIG	LT	Continuo	B	0,00	1.465.523.064
XCOP	COPEL	LT	Continuo	B	0,00	1.679.335.290
XCOPO	COPEL ORDINA	LT	Continuo	B	0,00	1.300.347.300
XEKT	ELEKTRA	LT	Continuo	B	0,00	221.701.868
XELTB	ELETROBRAS B	LT	Continuo	B	0,00	279.941.393
XELTO	ELETROBRAS	LT	Continuo	B	0,00	2.027.011.498
XGGB	GERDAU PREF	LT	Continuo	B	0,00	1.387.848.730
XNEO	NEOENERGIA	LT	Continuo	B	0,00	1.213.797.248
XNOR	GF BANORTE	LT	Continuo	B	0,00	2.883.456.594
XPBR	PETROBRAS OR	LT	Continuo	B	0,00	7.442.454.142
XPBRA	PETROBRAS PR	LT	Continuo	B	0,00	5.602.042.788
XTZA	TV AZTECA	LT	Continuo	-	0,00	2.162.742.413
XUSI	USIMINAS	LT	Continuo	B	0,00	547.818.424
XUSIO	USIMINAS ORD	LT	Continuo	B	0,00	705.260.684
XVALO	VALE RIO ORD	LT	Continuo	B	0,00	4.539.007.568
XVOLB	VOLCAN	LT	Continuo	B	0,00	2.443.157.622

• Exclusiones / Exclusions

Fecha Date	Nombre Name	Código Symbol
03-04-24	DERECHOS PROMOTORA DE INFORMACIONES S.A. PRISA	PRS.D
18-04-24	OPDENERGY HOLDING, S.A.	OPDE

• Incorporaciones / Admissions

Fecha Date	Nombre Name	Código Symbol	Nº Acciones # Shares
16-04-24	AMUNDI IBEX 35 UCITS ETF ACC	AMIBX	299.639

• Integraciones / Assimilation

Fecha Date	Nombre Name	Código Symbol	Nº Acciones # Shares
05-04-24	ACS, ACTIVIDADES DE CONST. Y SERVICIOS, S.A.	ACS	-6.500.000
10-04-24	URBAS GRUPO FINANCIERO, S.A.	UBS	560.800.000
10-04-24	AUDAX RENOVABLES, S.A.	ADX	13.139.725
12-04-24	ORYZON GENOMICS, S.A.	ORY	62.410.856
24-04-24	GERDAU, S.A. PREFERENTES	XGGB	231.308.122
29-04-24	ORYZON GENOMICS	ORY	558.688

• Cambios de denominación / Denomination changes

Fecha Date	Nombre Name	Código Antiguo Previous Symbol	Código Nuevo New Symbol
---------------	----------------	-----------------------------------	----------------------------

LastTade Date	Ex-Date	Record Date	Payment Date	Código Sym.	Nombre Name	Concepto Notion	Euros Euros
02-01-24	03-01-24	04-01-24	05-01-24	RED	REDEIA CORPORACION, S.A.	A CTA.2023	0,273
02-01-24	03-01-24	04-01-24	05-01-24	CIE	CIE AUTOMOTIVE, S.A.	A CTA.2023	0,45
05-01-24	08-01-24	09-01-24	10-01-24	GEST	GESTAMP AUTOMOCION, S.A.	A CTA.2023	0,07
08-01-24	09-01-24	10-01-24	11-01-24	REP	REPSOL, S.A.	RES. LIBRE DISPOSICION	0,375
08-01-24	09-01-24	10-01-24	11-01-24	REP	REPSOL, S.A.	A CTA. 2023	0,025
10-01-24	11-01-24	12-01-24	15-01-24	NTH	NATURHOUSE HEALTH, S.A.	A CTA. 2023	0,05
10-01-24	11-01-24	12-01-24	15-01-24	FAE	FAES FARMA, S.A.	A CTA. 2023	0,039
10-01-24	11-01-24	12-01-24	15-01-24	ISUR	INMOBILIARIA DEL SUR, S.A.	A CTA. 2023	0,14
15-01-24	16-01-24	17-01-24	18-01-24	AMS	AMADEUS IT GROUP, S.A.	A CTA.2023	0,44
23-01-24	24-01-24	25-01-24	26-01-24	ACX	ACERINOX, S.A.	A CTA.2023	0,31
02-02-24	05-02-24	06-02-24	07-02-24	GCO	GRUPO CATALANA OCCIDENTE, S.A.	CARGO A RES. VOL.	0,193
07-02-24	08-02-24	09-02-24	13-02-24	BBVAE	ACCION EUROSTOXX 50 ETF,FI COTIZADO ARM.	A CTA. 2023	0,168
07-02-24	08-02-24	09-02-24	13-02-24	BBVAI	ACCION IBEX 35 ETF, FI COTIZADO ARM.	A CTA. 2023	0,118
12-02-24	13-02-24	14-02-24	15-02-24	VID	VIDRALA, S.A.	A CTA.2023	1,018
14-02-24	15-02-24	16-02-24	19-02-24	HOME	NEINOR HOMES, S.A.	DEVO. DE APORTACIONES	0,53
26-02-24	27-02-24	28-02-24	29-02-24	LOG	CIA DE DISTR. INT. LOGISTA HOLDINGS, S.A.	COMPL. 2023	1,36
26-02-24	27-02-24	28-02-24	21-03-24	APAM	APERAM	1º A CTA. 2023	0,425
06-03-24	07-03-24	08-03-24	11-03-24	MYD	MINERALES Y PRODUCTOS DERIVADOS, S.A.	A CTA.2023	42
12-03-24	13-03-24	14-03-24	15-03-24	PRM	PRIM, S.A.	2º A CTA 2023	0,11
13-03-24	14-03-24	15-03-24	18-03-24	DESA	DESA.ESPECIALES DE SISTEMAS DE ANCLAJE, S.A.	A CTA.2023	0,281
21-03-24	22-03-24	25-03-24	26-03-24	AEDAS	AEDAS HOMES, S.A.	A CTA.2023	2,25
25-03-24	26-03-24	27-03-24	28-03-24	BKT	BANKINTER, S.A.	COMPLEMENTARIO 2023	0,108
26-03-24	27-03-24	28-03-24	02-04-24	EBRO	EBRO FOODS, S.A.	1º A CTA. 2023	0,22
27-03-24	28-03-24	02-04-24	03-04-24	CABK	CAIXABANK, S.A.	A CTA 2023	0,392
04-04-24	05-04-24	08-04-24	09-04-24	NTGY	NATURGY ENERGY GROUP, S.A.	A CTA. 2023	0,4
05-04-24	08-04-24	09-04-24	10-04-24	BBVA	BBVA, S.A.	COMPLEMENTARIO 2023	0,39
09-04-24	10-04-24	11-04-24	12-04-24	R4	RENTA 4 BANCO, S.A.	A CARGO 2023	0,12
15-04-24	16-04-24	17-04-24	18-04-24	MCM	MIQUEL Y COSTAS & MIQUEL, S.A.	3º A CTA. 2023	0,115
15-04-24	16-04-24	17-04-24	18-04-24	SAB	BANCO DE SABADELL, S.A.	COMPLEMENTARIO 2023	0,03
15-04-24	16-04-24	17-04-24	18-04-24	AIR	AIRBUS	A CARGO 2023	1
15-04-24	16-04-24	17-04-24	18-04-24	AIR	AIRBUS	EXTRAORDINARIO	1,8
16-04-24	17-04-24	18-04-24	19-04-24	UNI	UNICAJA BANCO, S.A.	A CARGO 2023	0,050
17-04-24	18-04-24	19-04-24	22-04-24	NTH	NATURHOUSE HEALTH, S.A.	CON CARGO A RESULTADOS 2023	0,05
26-04-24	29-04-24	30-04-24	02-05-24	SAN	BANCO SANTANDER, S.A.	COMPLEMENTARIO 2023	0,095
26-04-24	29-04-24	30-04-24	02-05-24	ITX	INDUSTRIA DE DISEÑO TEXTIL, S.A.	A CTA 2023	0,77
30-04-24	02-05-24	03-05-24	06-05-24	NEA	NICOLAS CORREA, S.A.	A CARGO 2023	0,27

Cód. Sym.	P. Em. Nvs Issue Price	V.T.D. Theo. Value	Periodo suscripción Subscription period		Proporción Ratio	Fecha Beneficios Economic Rights	N. Accs. Nvas. # New Shares	P.Viejas Price Prev. Shares
IBE.D	PAR-LIBERADA	0,2034	09/01/2024	23/01/2024	1 X 58	TOTAL	109.487.551	11,9950
SCY.D	PAR-LIBERADA	0,0635	12/01/2024	26/01/2024	1 X 50	TOTAL	13.661.677	3,2340
ACS.D	PAR-LIBERADA	0,4570	19/01/2024	02/02/2024	1 X 86	TOTAL	3.234.472	39,6700
MDF.D	PAR+PRIMA	0,0001	02/02/2024	15/02/2024	13 X 24	TOTAL	52.000.000	0,6490
PRS.D	OBLIG. CONV.	0,0001	19/03/2024	02/04/2024	1 X 3.787	TOTAL	270.270	0,3490

Cód, índice <i>Sym, index</i>	Contratación en el mes x1000 <i>Monthly trading</i>			Media diaria efectivo x1000 <i>Daily average turnover</i>			Media diaria títulos x1000 <i>Daily average volume</i>			Media diaria negs, x1 <i>Daily average trades</i>		
	Efectivo <i>Turnover</i>	Títulos <i>Volume</i>	Negs. <i>Trades</i>	mes <i>month</i>	6 meses <i>6months</i>	12 meses <i>12 months</i>	mes <i>month</i>	6 meses <i>6months</i>	12 meses <i>12 months</i>	1 m	6 m	12 m
BBVA	4.569.869	438.379	168.376	217.613	121.511	108.361	20.875	13.074	13.314	8.018	6.753	5.995
SAN	3.946.995	858.265	330.099	187.952	147.055	132.580	40.870	37.110	36.104	15.719	13.064	11.380
ITX	3.295.619	74.079	117.731	156.934	94.962	99.504	3.528	2.361	2.732	5.606	5.015	4.672
IBE	3.028.536	266.513	103.352	144.216	129.714	125.279	12.691	11.556	11.195	4.922	5.218	4.816
CABK	1.763.924	369.418	154.868	83.996	61.143	48.743	17.591	14.337	12.164	7.375	5.982	4.773
REP	1.627.146	105.767	110.794	77.483	75.896	74.194	5.037	5.395	5.321	5.276	4.620	4.370
SAB	1.544.170	975.116	169.772	73.532	38.520	30.635	46.434	29.067	25.404	8.084	5.350	4.295
TEF	1.537.062	378.920	90.432	73.193	66.859	64.152	18.044	17.346	16.816	4.306	4.743	4.385
FER	1.124.893	32.962	58.985	53.566	36.807	33.664	1.570	1.094	1.072	2.809	2.591	2.168
AMS	939.058	16.200	56.496	44.717	44.804	45.750	771	738	734	2.690	3.033	2.892
AENA	925.728	5.288	43.758	44.082	27.014	24.193	252	161	155	2.084	2.087	1.828
CLNX	869.795	28.255	89.321	41.419	42.664	41.020	1.346	1.287	1.214	4.253	4.230	3.462
IAG	726.435	363.056	85.620	34.592	21.985	19.054	17.288	11.929	10.437	4.077	3.355	3.030
NTGY	720.555	33.251	73.299	34.312	17.669	12.748	1.583	781	536	3.490	1.813	1.353
GRF	592.460	67.361	118.896	28.212	34.367	24.409	3.208	3.552	2.383	5.662	7.498	5.031
ELE	583.181	34.045	65.051	27.771	27.791	26.115	1.621	1.554	1.394	3.098	3.166	2.646
BKT	450.665	63.465	62.575	21.460	23.828	19.133	3.022	3.794	3.140	2.980	3.026	2.557
ACS	438.152	11.514	42.105	20.864	23.329	18.460	548	614	524	2.005	2.535	2.055
RED	376.105	23.982	35.092	17.910	17.579	18.207	1.142	1.155	1.185	1.671	1.922	1.759
ENG	299.842	21.976	48.492	14.278	15.833	14.282	1.047	1.074	917	2.309	2.693	2.247
ANA	273.715	2.519	38.384	13.034	13.469	12.614	120	115	100	1.828	2.048	1.802
UNI	252.417	215.497	43.505	12.020	8.089	8.163	10.262	8.052	8.197	2.072	1.590	1.386
SLR	197.832	20.346	47.743	9.421	10.661	8.782	969	847	671	2.273	2.771	2.243
ANE	190.461	9.688	34.212	9.070	12.122	10.946	461	545	444	1.629	1.762	1.523
ACX	189.253	18.707	36.346	9.012	8.332	7.860	891	829	801	1.731	1.754	1.607
IDR	167.845	9.101	26.619	7.993	6.882	6.562	433	425	462	1.268	1.229	1.049
MRL	156.185	15.562	24.307	7.437	7.246	6.006	741	774	688	1.157	1.288	1.095
MTS	147.905	6.041	22.419	7.043	5.822	5.600	288	241	232	1.068	1.026	977
MAP	142.152	62.251	24.490	6.769	5.994	5.293	2.964	2.891	2.671	1.166	1.241	1.100
COL	133.080	24.682	21.906	6.337	7.818	6.592	1.175	1.420	1.197	1.043	1.261	1.110
SCYR	124.255	37.047	24.877	5.917	6.824	6.129	1.764	2.223	2.044	1.185	1.574	1.338
ROVI	119.358	1.465	24.317	5.684	5.518	5.193	70	85	96	1.158	1.107	1.057
FDR	118.159	5.889	20.267	5.627	6.429	7.584	280	325	406	965	1.135	1.211
APPS	116.123	9.496	4.135	5.806	2.434	2.881	475	219	285	207	178	355
LOG	88.813	3.499	17.190	4.229	4.752	4.123	167	190	167	819	993	833
MEL	73.268	10.044	21.186	3.489	3.517	3.661	478	552	595	1.009	1.012	998
VIS	61.327	1.037	10.000	2.920	2.609	2.361	49	47	41	476	516	472
ENC	58.496	17.751	21.326	2.786	1.765	2.134	845	593	706	1.016	777	829
TRE	50.407	5.692	22.123	2.400	1.623	1.532	271	197	182	1.053	780	719
VID	47.160	492	10.707	2.246	2.533	2.187	23	28	25	510	564	532
CIE	35.421	1.373	7.355	1.687	1.328	1.162	65	53	45	350	462	436
GRF.P	35.122	5.623	18.326	1.673	2.566	1.887	268	366	256	873	1.510	1.169
ADX	29.429	16.986	11.165	1.401	527	364	809	354	258	532	253	200
A3M	28.207	6.288	12.456	1.343	1.274	1.094	299	327	290	593	631	567
ALM	27.280	3.300	13.599	1.299	1.807	2.606	157	214	305	648	758	800
OHLA	26.975	80.155	14.453	1.285	1.215	1.000	3.817	3.126	2.424	688	718	613
GEST	25.486	8.908	11.805	1.214	1.494	1.302	424	473	370	562	734	659
GRE	24.553	939	9.509	1.169	1.558	1.254	45	57	48	453	549	488
EZE	24.503	125.701	7.525	1.167	1.768	1.768	5.986	9.681	9.681	358	694	694
PHM	23.713	844	11.651	1.129	1.412	1.438	40	40	42	555	600	576
BKY	21.713	100.724	8.167	1.034	451	1.050	4.796	2.235	3.799	389	215	373
EBRO	20.930	1.341	8.970	997	1.587	994	64	104	64	427	533	375

Cód, índice Sym, index	Contratación en el mes x1000 Monthly trading			Media diaria efectivo x1000 Daily average turnover			Media diaria títulos x1000 Daily average volume			Media diaria negs, x1 Daily average trades		
	Efectivo Turnover	Títulos Volume	Negs. Trades	mes month	6 meses 6months	12 meses 12 months	mes month	6 meses 6months	12 meses 12 months	1 m	6 m	12 m
TLGO C	20.018	4.586	6.891	953	846	598	218	196	149	328	357	290
LRE S	19.008	2.582	6.927	905	664	470	123	103	77	330	240	218
LDA C	18.894	20.466	7.546	900	716	532	975	807	605	359	314	302
CAF C	17.329	537	6.246	825	966	1.038	26	30	33	297	335	359
ENO	16.022	803	4.449	763	833	607	38	45	37	212	238	173
SOL S	15.948	6.958	8.811	759	858	795	331	307	253	420	488	501
FAE C	14.406	4.477	5.846	686	615	674	213	198	213	278	295	315
AMP S	12.641	133.977	5.598	602	368	291	6.380	4.173	3.068	267	200	176
DOM S	12.594	3.764	5.549	600	572	428	179	164	119	264	243	224
GCO	12.530	357	5.191	597	678	819	17	21	27	247	234	241
TUB C	12.080	3.727	5.845	575	710	547	178	215	176	278	329	264
HOME S	11.151	1.084	4.656	531	553	567	52	54	58	222	246	265
ORY S	10.897	5.522	5.647	519	340	248	263	172	123	269	180	140
PSG C	10.279	6.401	5.545	490	2.375	1.383	305	1.339	792	264	389	328
TRG S	10.149	15.593	3.968	483	854	710	743	1.205	1.008	189	306	269
AEDASS	8.310	463	4.581	396	472	450	22	26	26	218	246	242
EDR C	8.197	1.301	4.502	390	457	485	62	68	76	214	241	258
AIR	8.191	51	2.209	390	681	564	2	5	4	105	110	103
AI S	8.107	59.375	4.113	386	628	762	2.827	4.449	5.587	196	265	306
XVALO B	7.446	636	341	355	196	138	30	16	11	16	10	8
ECR S	6.064	1.706	2.774	289	481	398	81	161	129	132	213	210
DIA S	6.039	466.791	3.170	288	229	204	22.228	18.233	15.419	151	149	138
CASH S	4.669	9.389	2.818	222	280	283	447	552	509	134	255	189
UBS S	4.088	976.111	1.661	195	310	405	46.482	65.348	82.189	79	124	170
PVA	4.017	9.871	2.329	191	166	88	470	412	223	111	94	54
OPDE	3.487	596	26	1.163	8.335	4.213	199	1.425	724	9	45	65
XPBR B	3.162	417	141	176	173	127	23	23	18	8	7	6
ALB	2.797	59	1.619	133	289	379	3	6	8	77	82	100
MVC	2.520	303	1.222	120	149	161	14	18	21	58	84	89
XPBRAB	2.497	338	132	125	103	66	17	14	10	7	6	5
GSJ S	2.267	560	1.237	108	146	99	27	38	26	59	67	45
ATRY	2.254	761	1.077	107	109	107	36	34	28	51	53	47
NEA S	2.246	324	859	107	58	46	15	9	7	41	19	15
ALNT	2.234	252	633	106	169	120	12	20	14	30	41	37
FCC C	2.130	170	2.614	101	2.453	1.542	8	195	126	124	189	202
NXT S	1.919	5.309	1.420	91	52	56	253	149	130	68	36	32
NHH	1.839	441	1.773	88	125	268	21	30	62	84	59	82
MCM S	1.733	149	683	83	89	114	7	8	10	33	48	67
CCEP	1.682	26	506	80	75	66	1	1	1	24	25	21
APAM	1.581	56	502	75	40	40	3	1	1	24	15	14
OLE S	1.487	6.880	972	71	89	125	328	403	516	46	56	70
IBG	1.326	71	615	63	97	79	3	5	5	29	43	37
MDF S	1.225	2.116	968	58	91	78	101	140	119	46	61	52
CBAV	1.078	38	560	51	60	67	2	2	3	27	29	31
VOC	974	1.164	1.277	46	42	33	55	63	48	61	63	55
GAM S	859	642	249	43	27	27	32	21	21	12	12	15
NTH S	830	497	456	40	36	33	24	22	19	22	20	19
ENER S	801	210	420	38	65	73	10	17	18	20	35	44
SQRL	752	496	400	38	38	26	25	24	16	20	25	18
RJF	725	282	679	35	27	24	13	11	10	32	25	22
AZK S	704	115	423	34	69	52	6	12	9	20	23	24
PRM	701	70	483	33	34	46	3	3	4	23	19	19

Cód, índice Sym, index	Contratación en el mes x1000 Monthly trading			Media diaria efectivo x1000 Daily average turnover			Media diaria títulos x1000 Daily average volume			Media diaria negs, x1 Daily average trades		
	Efectivo Turnover	Títulos Volume	Negs. Trades	mes month	6 meses 6months	12 meses 12 months	mes month	6 meses 6months	12 meses 12 months	1 m	6 m	12 m
NYE	667	150.904	412	32	72	69	7.186	13.485	11.454	20	40	44
PRS S	617	1.847	474	29	42	78	88	141	220	23	31	31
REN S	602	757	455	29	31	27	36	37	28	22	20	16
EAT	511	88	251	26	25	26	4	4	5	13	19	22
R4	476	47	162	24	105	59	2	10	6	8	9	8
RLIA	430	420	518	21	1.125	580	20	1.024	529	25	16	19
ARM	354	57	141	21	76	49	3	12	7	8	12	13
ISUR	327	44	109	19	19	20	3	3	3	6	7	8
XUSI B	258	159	17	65	16	10	40	10	7	4	2	2
LGT	180	27	116	10	14	25	1	2	3	6	8	9
RIO S	179	42	92	9	8	9	2	2	2	5	5	6
XCMIG B	176	79	40	10	9	8	5	4	4	2	2	2
MFEA	156	59	87	10	9	8	4	4	9	6	4	4
ADZ	149	31	146	8	10	14	2	2	3	8	8	8
BAIN	106	41	37	7	4	3	3	2	1	2	3	3
XELTB B	95	12	24	11	7	6	1	1	1	3	2	2
XGGB B	64	18	16	7	6	6	2	2	2	2	2	2
CEV	61	10	40	5	9	8	1	2	1	3	4	3
MTB	52	37	41	4	24	15	3	17	11	3	7	5
XBRPOB	48	13	18	4	7	5	1	2	1	2	2	2
XELTO B	43	6	8	7	14	9	1	2	1	1	1	1
XBBDCB	41	16	11	6	7	8	2	3	3	2	2	2
LIB	38	31	64	2	3	4	2	3	4	4	4	5
XBBAR B	34	23	19	17	5	3	11	3	1	10	5	3
XUSIO B	33	22	18	5	2	2	3	1	1	3	2	2
XBRPP B	33	8	12	5	3	3	1	1	1	2	1	1
XBRK B	20	4	7	3	12	14	1	3	3	1	2	2
XCOP B	20	12	18	2	2	2	1	1	1	2	2	2
PRS.D	14	32.515	260	14	15	15	32.515	7.901	7.901	260	101	101
XALFA B	13	19	10	2	1	1	3	2	2	1	1	1
XAMXBB	6	8	2	7	2	3	8	3	3	2	1	1
XNOR B	6	1	9	1	1	2	0	0	0	2	1	1
XVOLB B	5	71	19	1	1	1	9	9	12	2	2	2
XNEO B	3	1	4	1	3	4	0	1	1	1	1	1
DESA	2	0	3	1	3	4	0	0	0	1	1	2

Periodo <i>Period</i>	Efectivo Contratado <i>Turnover traded</i>	Máximo <i>Maximum</i>	Fecha <i>Date</i>	Mínimo <i>Minimum</i>	Fecha <i>Date</i>	Medio <i>Average</i>
202304	27.512.802.812,61	2.375.257,65	20230419	854.578,29	20230406	1.528.489,05
202305	22.997.925.032,20	3.366.053,01	20230531	424.712,76	20230529	1.045.360,23
202306	25.411.920.041,05	3.101.375,29	20230616	685.926,05	20230609	1.155.087,27
202307	22.586.527.468,30	1.726.396,49	20230712	676.359,14	20230718	1.075.548,93
202308	19.272.528.474,39	1.704.475,06	20230802	500.341,81	20230822	837.936,02
202309	20.544.324.948,20	2.423.704,26	20230915	522.928,85	20230904	978.301,19
202310	26.744.613.889,20	2.717.540,77	20231023	724.206,98	20231012	1.215.664,27
202311	23.961.010.265,07	2.355.917,81	20231130	723.673,74	20231124	1.089.136,83
202312	22.590.975.698,85	3.218.258,38	20231215	614.156,05	20231221	1.188.998,72
202401	23.475.634.295,94	1.458.722,43	20240103	764.733,14	20240122	1.067.074,29
202402	24.656.703.135,19	3.339.469,01	20240229	632.719,27	20240219	1.174.128,72
202403	29.466.604.580,13	3.934.583,14	20240315	934.720,14	20240325	1.473.330,23
202404	33.156.094.299,88	2.494.756,12	20240423	992.260,08	20240408	1.578.861,63

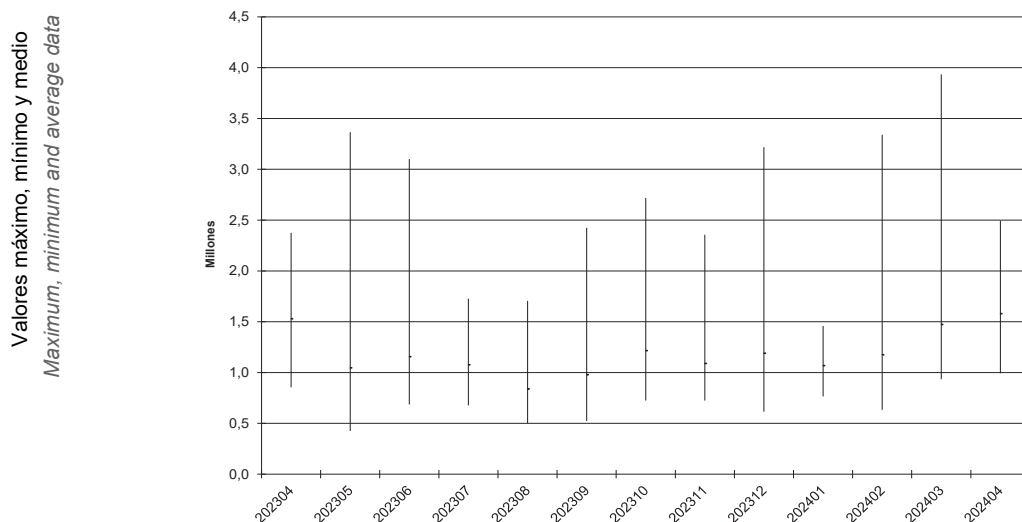
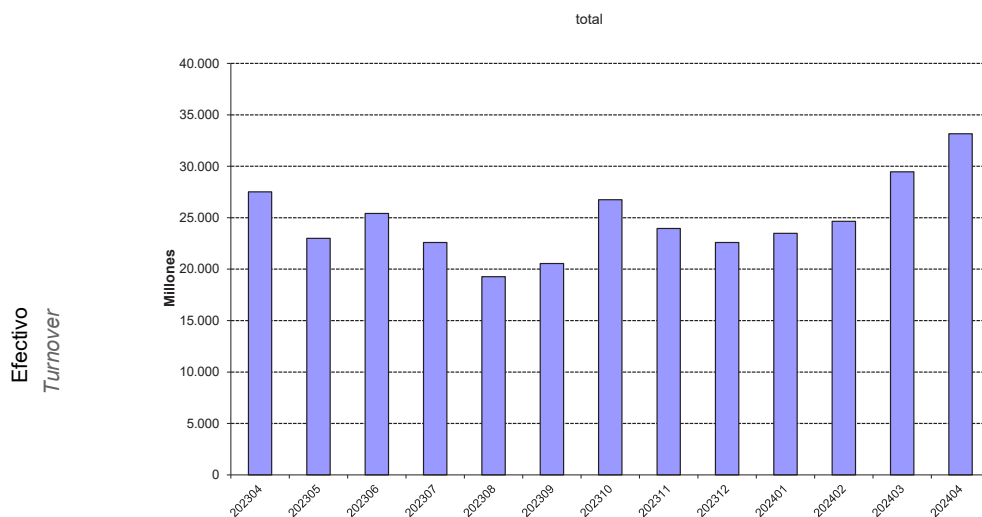

Fecha Date	Código Sym.	Títulos Volume	Precio Price
APLICACION AUTORIZADA EJECUCION CONTRATO			
<i>AUTHORIZED CROSSING CONTRACT EXECUTION</i>			
03/04/2024	SAN	80.375	3,2485
APLICACION COMUNICADA			
<i>COMMUNICATED CROSSING</i>			
03/04/2024	IBE	350.449	11,3812
05/04/2024	IBE	929.180	11,3506
05/04/2024	IBE	1.052.640	11,4447
09/04/2024	SAN	600.000	4,5655
09/04/2024	ITX	135.000	44,2000
15/04/2024	SAB	8.859.237	1,4555
17/04/2024	CLNX	66.000	30,4000
22/04/2024	CLNX	40.622	33,1060
22/04/2024	CLNX	53.251	31,2461
22/04/2024	CLNX	37.536	32,0644
24/04/2024	TEF	5.512.963	4,1180
26/04/2024	APPS	418.929	12,7400
26/04/2024	APPS	500.000	12,7400
30/04/2024	IBE	3.389.276	11,4715
OFERTA PUBLICA DE ADQUISICION			
<i>PUBLIC ACQUISITION OFFER</i>			
15/04/2024	OPDE	59.448	5,8500
15/04/2024	OPDE	148.621	5,8500
15/04/2024	OPDE	326.967	5,8500
15/04/2024	OPDE	59.448	5,8500
OPER. P.CONVENIDO AUTORIZADA EJECUCION C			
<i>AUTHORISED COMMUNICATED CONTRACT EXEC</i>			
17/04/2024	SAB	302.070	1,1930
26/04/2024	BKT	43.505	5,6650
OPERACION PRECIO CONVENIDO COMUNICADA			
<i>AUTHORISED COMMUNICATED TRADES</i>			
02/04/2024	TEF	24.351.130	4,0680
02/04/2024	TEF	16.015.005	4,0680
10/04/2024	CLNX	160.000	30,8900
10/04/2024	NTGY	1.249.000	20,3000
10/04/2024	SCYR	525.000	3,4000
10/04/2024	LOG	184.000	25,2000
10/04/2024	IAG	10.000.000	2,0490
10/04/2024	FER	375.000	34,7200
10/04/2024	MAP	1.695.000	2,2960
10/04/2024	AENA	29.000	178,6000
22/04/2024	IBE	552.860	11,3986
OPERACIONES DELTA			
<i>DELTA TRADES</i>			
03/04/2024	TEF	820.000	4,0800
03/04/2024	BBVA	275.000	11,1000
03/04/2024	BBVA	275.000	11,1000
05/04/2024	TEF	345.000	4,0000
05/04/2024	IBE	3.000	11,4200
05/04/2024	TEF	168.000	4,0000
05/04/2024	TEF	392.000	4,0000
05/04/2024	IBE	142.500	11,3800
05/04/2024	IBE	126.000	11,4000
05/04/2024	IBE	9.000	11,4200
05/04/2024	TEF	115.000	4,0000

Fecha Date	Código Sym.	Títulos Volume	Precio Price
05/04/2024	IBE	142.500	11,3800
05/04/2024	IBE	126.000	11,4000
08/04/2024	CLNX	18.000	30,0000
08/04/2024	CLNX	24.000	30,0000
08/04/2024	CLNX	30.000	30,0000
09/04/2024	TEF	1.000.000	3,9800
09/04/2024	IBE	126.000	11,1000
12/04/2024	TEF	112.500	3,9600
12/04/2024	TEF	630.000	3,9600
12/04/2024	IBE	320.000	11,3200
16/04/2024	CLNX	10.500	29,9000
16/04/2024	IBE	22.000	11,1700
16/04/2024	IBE	88.000	11,1700
16/04/2024	SAN	530.000	4,4200
17/04/2024	CLNX	37.500	30,3000
18/04/2024	CLNX	16.000	30,6600
18/04/2024	BBVA	400.000	10,3000
22/04/2024	ITX	43.260	44,4400
23/04/2024	IBE	260.000	11,4300
23/04/2024	IBE	260.000	11,4300
23/04/2024	IBE	260.000	11,4300
23/04/2024	IBE	260.000	11,4300
24/04/2024	TEF	105.000	4,1500
24/04/2024	TEF	210.000	4,1500
25/04/2024	IBE	210.000	11,5000
25/04/2024	TEF	220.000	4,1200
25/04/2024	TEF	297.000	4,1200
25/04/2024	TEF	77.000	4,1200
25/04/2024	TEF	220.000	4,1200
25/04/2024	IBE	210.000	11,5000
25/04/2024	IBE	140.000	11,5000
25/04/2024	IBE	140.000	11,5000
25/04/2024	REP	90.000	14,8500
26/04/2024	BBVA	100.000	10,8300
26/04/2024	BBVA	200.000	10,8300
29/04/2024	REP	62.500	14,8000
29/04/2024	REP	62.500	14,8000
30/04/2024	BBVA	156.000	10,3000
30/04/2024	REP	25.000	14,8700

Cód. Sym.	Índice Index	Efectivo ordinarias Turnover Ord. Trades	% sobre / % of			
			Mercado / Market	IBEX 35®	IBEX MEDIUM CAP®	IBEX SMALL CAP®
SAN	I	3.213.128.355	13,10	13,61	0,00	0,00
BBVA	I	2.619.693.948	10,68	11,10	0,00	0,00
IBE	I	2.299.056.871	9,37	9,74	0,00	0,00
CABK	I	1.576.885.391	6,43	6,68	0,00	0,00
ITX	I	1.539.897.531	6,28	6,52	0,00	0,00
SAB	I	1.291.076.731	5,26	5,47	0,00	0,00
REP	I	1.278.334.710	5,21	5,41	0,00	0,00
TEF	I	1.051.819.039	4,29	4,45	0,00	0,00
FER	I	796.192.579	3,25	3,37	0,00	0,00
AMS	I	749.629.915	3,06	3,17	0,00	0,00
CLNX	I	742.655.116	3,03	3,15	0,00	0,00
NTGY	I	592.939.388	2,42	2,51	0,00	0,00
IAG	I	586.714.514	2,39	2,48	0,00	0,00
GRF	I	563.297.334	2,30	2,39	0,00	0,00
AENA	I	557.614.370	2,27	2,36	0,00	0,00
ELE	I	506.820.681	2,07	2,15	0,00	0,00
BKT	I	438.726.327	1,79	1,86	0,00	0,00
ACS	I	385.526.110	1,57	1,63	0,00	0,00
RED	I	334.129.926	1,36	1,42	0,00	0,00
ENG	I	275.472.964	1,12	1,17	0,00	0,00
UNI	I	238.959.267	0,97	1,01	0,00	0,00
ANA	I	237.059.304	0,97	1,00	0,00	0,00
SLR	I	195.522.146	0,80	0,83	0,00	0,00
ANE	I	177.775.906	0,72	0,75	0,00	0,00
ACX	I	175.955.709	0,72	0,75	0,00	0,00
MRL	I	150.319.473	0,61	0,64	0,00	0,00
IDR	I	148.709.166	0,61	0,63	0,00	0,00
MTS	I	147.768.387	0,60	0,63	0,00	0,00
MAP	I	134.445.482	0,55	0,57	0,00	0,00
COL	I	127.327.287	0,52	0,54	0,00	0,00
FDR	I	109.988.395	0,45	0,47	0,00	0,00
ROVI	I	109.156.508	0,45	0,46	0,00	0,00
SCYR	I	106.819.834	0,44	0,45	0,00	0,00
LOG	I	81.684.158	0,33	0,35	0,00	0,00
APPS	-	78.980.713	0,32	0,00	0,00	0,00
MEL	I	69.411.078	0,28	0,29	0,00	0,00
VIS	C	59.701.391	0,24	0,00	12,35	0,00
ENC	C	58.493.085	0,24	0,00	12,10	0,00
TRE	C	50.404.298	0,21	0,00	10,43	0,00
VID	C	47.159.761	0,19	0,00	9,75	0,00
GRF.P	-	35.122.251	0,14	0,00	0,00	0,00
ADX	S	29.428.692	0,12	0,00	0,00	13,29
A3M	C	28.206.254	0,11	0,00	5,83	0,00
CIE	C	27.133.741	0,11	0,00	5,61	0,00
OHLA	S	26.660.937	0,11	0,00	0,00	12,04
GEST	C	25.485.609	0,10	0,00	5,27	0,00
ALM	C	24.573.859	0,10	0,00	5,08	0,00
EZE	-	24.503.287	0,10	0,00	0,00	0,00
GRE	C	24.279.713	0,10	0,00	5,02	0,00
PHM	C	23.713.331	0,10	0,00	4,90	0,00
BKY	S	21.713.310	0,09	0,00	0,00	9,80
EBRO	C	20.674.557	0,08	0,00	4,28	0,00
TLGO	C	20.018.026	0,08	0,00	4,14	0,00
LRE	S	18.440.356	0,08	0,00	0,00	8,32

Cód. Sym.	Índice Index	Efectivo ordinarias Turnover Ord. Trades	% sobre / % of			
			Mercado / Market	IBEX 35®	IBEX MEDIUM CAP®	IBEX SMALL CAP®
CAF	C	17.166.512	0,07	0,00	3,55	0,00
SOL	S	15.860.554	0,06	0,00	0,00	7,16
ENO	-	14.994.631	0,06	0,00	0,00	0,00
FAE	C	12.949.805	0,05	0,00	2,68	0,00
AMP	S	12.640.879	0,05	0,00	0,00	5,71
DOM	S	12.594.456	0,05	0,00	0,00	5,69
GCO	-	12.529.571	0,05	0,00	0,00	0,00
TUB	C	11.903.561	0,05	0,00	2,46	0,00
LDA	C	10.995.799	0,04	0,00	2,27	0,00
ORY	S	10.897.092	0,04	0,00	0,00	4,92
HOME	S	10.870.798	0,04	0,00	0,00	4,91
PSG	C	10.278.544	0,04	0,00	2,13	0,00
TRG	S	10.149.473	0,04	0,00	0,00	4,58
AEDAS	S	8.310.266	0,03	0,00	0,00	3,75
EDR	C	8.197.060	0,03	0,00	1,70	0,00
AIR	-	8.191.441	0,03	0,00	0,00	0,00
AI	S	8.106.727	0,03	0,00	0,00	3,66
ECR	S	6.063.862	0,02	0,00	0,00	2,74
DIA	S	6.038.714	0,02	0,00	0,00	2,73
XVALO	B	5.134.924	0,02	0,00	0,00	0,00
CASH	S	4.669.036	0,02	0,00	0,00	2,11
UBS	S	4.087.674	0,02	0,00	0,00	1,85
PVA	-	4.016.772	0,02	0,00	0,00	0,00
ALB	-	2.797.140	0,01	0,00	0,00	0,00
XPBR	B	2.611.686	0,01	0,00	0,00	0,00
MVC	-	2.519.696	0,01	0,00	0,00	0,00
GSJ	S	2.267.299	0,01	0,00	0,00	1,02
NEA	S	2.245.947	0,01	0,00	0,00	1,01
ALNT	-	2.234.388	0,01	0,00	0,00	0,00
FCC	C	2.130.398	0,01	0,00	0,44	0,00
XPBRA	B	2.018.618	0,01	0,00	0,00	0,00
NXT	S	1.919.105	0,01	0,00	0,00	0,87
NHH	-	1.839.109	0,01	0,00	0,00	0,00
CCEP	-	1.681.737	0,01	0,00	0,00	0,00
ATRY	-	1.663.631	0,01	0,00	0,00	0,00
MCM	S	1.645.684	0,01	0,00	0,00	0,74
APAM	-	1.581.311	0,01	0,00	0,00	0,00
OLE	S	1.487.187	0,01	0,00	0,00	0,67
IBG	-	1.325.905	0,01	0,00	0,00	0,00
MDF	S	1.225.227	0,00	0,00	0,00	0,55
CBAV	-	1.078.096	0,00	0,00	0,00	0,00
VOC	-	974.445	0,00	0,00	0,00	0,00
NTH	S	830.471	0,00	0,00	0,00	0,37
ENER	S	801.266	0,00	0,00	0,00	0,36
SQRL	-	752.358	0,00	0,00	0,00	0,00
RJF	-	725.046	0,00	0,00	0,00	0,00
AZK	S	704.479	0,00	0,00	0,00	0,32
PRM	-	701.297	0,00	0,00	0,00	0,00
NYE	-	667.039	0,00	0,00	0,00	0,00
PRS	S	616.709	0,00	0,00	0,00	0,28
REN	S	601.602	0,00	0,00	0,00	0,27
EAT	-	510.803	0,00	0,00	0,00	0,00
GAM	S	456.712	0,00	0,00	0,00	0,21
RLIA	-	430.396	0,00	0,00	0,00	0,00

Cód. Sym.	Índice Index	Efectivo ordinarias Turnover Ord. Trades	% sobre / % of			
			Mercado / Market	IBEX 35®	IBEX MEDIUM CAP®	IBEX SMALL CAP®
ARM	-	353.676	0,00	0,00	0,00	0,00
ISUR	-	326.663	0,00	0,00	0,00	0,00
R4	-	302.642	0,00	0,00	0,00	0,00
XUSI	B	258.482	0,00	0,00	0,00	0,00
LGT	-	180.182	0,00	0,00	0,00	0,00
RIO	S	178.806	0,00	0,00	0,00	0,08
XCMIG	B	175.635	0,00	0,00	0,00	0,00
MFEA	-	155.981	0,00	0,00	0,00	0,00
ADZ	-	149.318	0,00	0,00	0,00	0,00
BAIN	-	106.049	0,00	0,00	0,00	0,00
XELTB	B	94.709	0,00	0,00	0,00	0,00
XGGB	B	64.244	0,00	0,00	0,00	0,00
CEV	-	60.570	0,00	0,00	0,00	0,00
MTB	-	52.144	0,00	0,00	0,00	0,00
XBRPO	B	47.831	0,00	0,00	0,00	0,00
XELTO	B	43.270	0,00	0,00	0,00	0,00
XBBDC	B	40.611	0,00	0,00	0,00	0,00
LIB	-	38.253	0,00	0,00	0,00	0,00
XBBAR	B	33.647	0,00	0,00	0,00	0,00
XBRPP	B	32.540	0,00	0,00	0,00	0,00
XUSIO	B	32.519	0,00	0,00	0,00	0,00
XCOP	B	20.014	0,00	0,00	0,00	0,00
XBRK	B	19.796	0,00	0,00	0,00	0,00
PRS.D	-	14.386	0,00	0,00	0,00	0,00
XALFA	B	13.196	0,00	0,00	0,00	0,00
OPDE	-	9.744	0,00	0,00	0,00	0,00
XAMXB	B	6.497	0,00	0,00	0,00	0,00
XNOR	B	6.003	0,00	0,00	0,00	0,00
XVOLB	B	4.753	0,00	0,00	0,00	0,00
XNEO	B	3.052	0,00	0,00	0,00	0,00
DESA	-	2.170	0,00	0,00	0,00	0,00
XEKT	B	567	0,00	0,00	0,00	0,00

Cód. Sym.	Indices Indices	Volatilidades Volatility				Betas Betas				Correlaciones Correlations			
		250	120	60	20	250	120	60	20	250	120	60	20
A3M	C D	16,39	16,62	18,35	23,96	0,58	0,59	0,60	0,61	43,32	43,47	43,40	43,71
ACS	I D	18,57	21,71	16,23	13,09	0,58	0,60	0,37	0,18	38,21	33,94	30,02	23,71
ACX	I D	21,14	22,85	27,34	26,59	0,67	0,56	0,46	0,54	38,77	29,91	22,19	34,55
ADX	S	29,75	29,60	32,97	39,37	0,60	0,77	0,95	1,35	24,88	31,93	38,01	58,54
ADZ		36,75	34,15	43,71	38,28	-0,17	-0,16	-0,31	-0,37	-5,84	-5,91	-9,36	-16,34
AEDAS	S D	26,34	24,78	24,33	18,82	0,70	0,56	0,25	0,52	32,46	27,79	13,65	47,40
AENA	I	18,34	16,14	17,18	16,58	0,79	0,67	0,56	0,67	52,80	50,66	43,23	68,90
AI	S	57,36	45,11	37,39	27,98	1,02	1,13	0,89	0,70	21,81	30,84	31,41	43,08
AIR		18,56	19,12	20,01	22,01	0,61	0,51	0,60	0,59	40,16	32,89	39,88	45,79
ALB		14,46	17,33	14,95	10,99	0,19	0,17	0,24	0,18	16,52	12,19	21,43	27,60
ALM	C	22,18	21,07	21,25	12,19	0,43	0,45	0,22	0,21	23,69	26,03	13,58	29,83
ALNT		23,65	25,99	22,26	15,26	0,22	0,30	0,18	0,20	11,35	14,06	10,81	22,42
AMP	S	46,80	43,20	47,70	68,83	0,26	0,28	0,22	0,00	6,74	8,07	5,96	-0,12
AMS	I	20,37	20,76	25,26	16,22	0,80	0,71	0,72	0,37	47,88	42,05	37,57	38,62
ANA	I	27,75	30,35	32,23	32,37	1,18	1,09	1,08	1,04	52,25	44,16	44,09	54,88
ANE	I	31,05	33,09	32,78	33,02	0,89	0,70	0,71	0,66	35,11	25,91	28,42	34,23
APAM		31,30	31,83	34,89	38,85	0,66	0,34	0,27	0,33	25,89	13,20	10,04	14,66
APPS		16,23	17,02	20,31	33,50	0,25	0,24	0,29	0,68	18,54	17,20	19,17	34,78
ARM		28,75	22,24	18,22	9,23	0,22	0,13	-0,04	-0,07	9,32	7,23	-3,15	-12,94
ATRY		26,38	26,25	23,82	17,69	0,04	-0,09	-0,12	0,16	1,99	-4,17	-6,53	15,69
AZK	S	20,00	22,00	19,30	24,59	0,00	0,11	0,27	0,19	0,23	6,15	18,16	13,23
BAIN		35,16	39,83	32,98	39,46	0,02	0,11	0,26	0,35	0,73	3,40	10,28	15,13
BBVA	I D	23,03	24,47	26,79	38,42	1,39	1,58	1,68	2,06	74,29	79,33	82,90	91,73
BKT	I D	22,01	22,17	18,91	21,90	0,70	0,77	0,53	0,54	39,01	42,38	37,25	42,47
BKY	S	78,70	57,52	58,70	89,59	0,72	0,35	-0,16	-0,37	11,18	7,54	-3,68	-7,13
CABK	I D	20,60	20,63	19,90	25,67	0,88	0,97	0,90	1,19	52,62	57,41	60,03	79,21
CAF	C	20,13	21,12	21,53	16,79	0,54	0,55	0,47	0,36	32,94	32,13	29,09	37,02
CASH	S D	21,83	23,47	22,67	23,34	0,46	0,42	0,39	0,40	25,63	21,69	22,63	29,04
CBAV		23,14	23,25	24,01	15,94	0,03	-0,06	-0,05	0,09	1,57	-3,25	-2,98	9,78
CCEP		17,47	15,66	17,52	16,79	0,12	0,16	0,27	0,14	8,39	12,23	20,31	14,27
CEV		32,61	31,41	24,22	17,48	-0,17	0,03	0,41	0,31	-6,52	1,18	22,46	30,10
CIE	C	19,94	20,41	21,45	16,33	0,60	0,60	0,66	0,57	37,13	36,11	40,84	59,49
CLEO		0,00	0,00	0,00	0,00	0,00	0,00	0,00	0,00	0,00	0,00	0,00	0,00
CLNX	I	25,05	25,19	26,98	28,93	1,03	1,03	1,07	0,89	50,43	49,97	52,40	52,68
COL	I	27,66	26,88	22,39	23,68	1,24	1,10	0,62	0,71	55,13	50,19	36,58	50,94
DESA		18,58	5,87	0,00	0,00	0,09	-0,04	0,00	0,00	5,88	-8,42	0,00	0,00
DIA	S	23,79	26,09	27,17	27,84	0,31	0,19	0,20	0,57	15,84	9,07	9,83	35,03
DOM	S	23,53	24,51	26,07	29,17	0,59	0,38	0,44	0,47	30,77	18,81	22,45	27,28
EAT		42,64	39,68	44,92	42,27	0,56	0,54	0,79	0,92	16,22	16,55	23,19	37,05
EBRO	C	13,16	14,82	14,84	11,24	0,20	0,26	0,35	0,13	18,56	21,62	31,44	19,39
ECR	S D	38,88	50,59	64,20	5,57	0,65	0,60	0,46	0,06	20,46	14,49	9,41	17,30
EDR	C	28,04	25,95	22,05	20,94	1,04	0,59	0,51	0,50	45,29	27,76	30,72	41,09
ELE	I D	18,18	20,21	23,34	17,73	0,70	0,58	0,49	0,19	47,35	34,98	27,68	18,42
ENC	C D	25,22	24,82	27,94	30,47	0,95	0,93	0,88	0,98	46,43	46,12	41,71	55,25
ENER	S	36,88	42,01	39,60	32,94	0,09	0,22	-0,05	0,32	3,09	6,48	-1,79	16,67
ENG	I D	16,10	18,00	21,57	17,28	0,58	0,51	0,53	0,45	43,95	34,90	32,34	44,04
ENO		21,97	23,94	20,20	21,65	0,36	0,68	0,82	0,91	20,04	34,81	53,38	72,03
EZE		78,53	113,14	79,46	50,96	0,18	0,31	-0,06	1,21	2,85	3,39	-0,94	40,69
FAE	C D	14,73	15,04	16,69	15,62	0,56	0,47	0,38	0,47	46,66	38,24	30,31	51,58
FCC	C	31,48	25,73	21,94	12,15	0,32	0,43	0,43	0,24	12,33	20,53	26,13	34,17
FDR	I	30,93	28,76	29,67	26,04	0,93	0,94	0,63	0,91	36,80	39,92	27,85	59,82
FER	I	15,64	17,31	16,96	14,52	0,65	0,66	0,51	0,35	50,83	46,98	39,41	41,72
GAM	S	31,80	28,64	29,80	31,73	0,20	0,02	0,10	-0,19	7,66	1,03	4,37	-10,14

Cód. Sym.	Indices Indices	Volatilidades Volatility				Betas Betas				Correlaciones Correlations			
		250	120	60	20	250	120	60	20	250	120	60	20
GCO		13,66	14,28	15,00	13,81	0,38	0,39	0,42	0,45	34,41	33,70	37,02	55,33
GEST	C	23,25	24,24	22,55	22,06	0,61	0,78	0,72	0,58	32,25	39,43	42,27	45,31
GRE	C	36,79	37,37	40,71	45,49	1,09	0,78	0,62	0,60	36,29	25,63	20,22	22,61
GRF	I	76,18	102,97	115,83	46,47	1,84	2,26	1,54	0,73	29,64	26,88	17,55	26,95
GRF.P		80,07	109,99	131,82	41,65	1,65	2,01	1,51	0,94	25,31	22,36	15,11	38,68
GSJ	S	23,92	28,39	26,82	21,51	0,30	0,20	0,41	0,43	15,44	8,43	20,06	33,91
HOME	S	26,75	27,73	28,53	24,67	0,57	0,68	0,41	0,53	26,34	30,15	18,94	36,96
IAG	I	28,11	30,44	33,10	34,81	1,10	1,20	1,45	1,22	47,92	48,48	57,89	60,02
IBE	I	16,17	14,17	15,56	13,48	0,81	0,66	0,62	0,58	61,34	57,54	52,52	73,41
IBG		22,31	25,13	24,69	19,80	0,25	0,32	0,47	0,60	13,89	15,47	25,25	51,81
IDR	I	18,99	20,15	20,93	16,34	0,40	0,28	0,22	0,34	25,58	16,98	13,61	35,72
ISE		0,18	0,25	0,36	0,00	0,00	0,00	0,00	0,00	-7,88	-12,21	-15,97	0,00
ISUR		23,07	19,77	22,92	26,11	0,14	0,12	0,15	0,51	7,57	7,57	8,84	33,55
ITX	I	20,03	20,59	24,05	23,43	1,09	1,17	1,30	1,13	66,82	69,42	71,43	82,62
LDA	C	23,04	23,10	23,30	23,36	0,32	0,31	0,33	0,29	17,20	16,52	18,60	21,14
LGT		27,51	26,08	24,58	20,55	-0,06	-0,22	-0,14	-0,07	-2,49	-10,45	-7,60	-5,47
LIB		38,00	22,80	16,77	14,70	0,30	-0,03	0,20	0,35	9,75	-1,36	15,49	40,23
LOG	I D	13,54	13,30	13,53	13,92	0,55	0,49	0,42	0,54	50,27	45,62	40,74	65,80
LRE	S D	25,12	26,61	32,91	47,76	0,52	0,50	0,49	0,61	25,36	22,91	19,68	21,82
MAP	I D	16,62	18,30	22,94	19,29	0,72	0,72	0,79	0,82	53,45	48,34	45,33	72,93
MCM	S	19,02	17,18	18,44	21,09	0,12	0,15	0,10	0,09	7,96	10,94	7,36	6,97
MDF	S	27,13	26,47	28,39	32,53	0,42	0,25	-0,01	-0,06	18,81	11,72	-0,55	-2,92
MEL	I	26,11	26,77	30,69	23,87	1,06	0,96	1,05	0,75	49,86	43,93	45,34	54,01
MFEA		0,00	38,57	27,94	18,47	0,00	0,62	0,32	0,31	0,00	19,64	15,28	28,64
MRL	I D	23,46	23,42	19,43	17,27	1,01	0,89	0,59	0,48	52,95	46,58	40,03	47,17
MTB		36,15	35,62	26,96	25,20	-0,01	-0,18	0,02	0,11	-0,48	-6,24	0,87	7,59
MTS	I	25,29	24,81	27,08	30,12	0,98	0,78	0,74	0,74	47,76	38,31	36,10	41,91
MVC		18,70	17,99	19,38	15,30	0,14	0,02	0,01	0,03	8,88	1,66	0,81	3,35
NEA	S	21,14	17,89	15,72	13,63	0,32	0,32	-0,08	0,07	18,77	21,80	-6,40	9,18
NHH		23,73	22,39	26,59	19,02	0,14	0,06	0,20	0,20	7,48	3,04	10,17	17,61
NTGY	I D	18,95	20,82	25,86	26,71	0,65	0,46	0,30	0,46	42,25	27,03	15,30	29,67
NTH	S D	20,34	17,44	16,52	19,98	0,19	0,11	-0,07	-0,02	11,29	7,71	-5,69	-1,86
NXT	S	42,19	48,04	60,71	58,34	-0,16	0,02	0,10	0,61	-4,71	0,59	2,13	17,79
NYE		58,61	57,00	59,08	48,24	0,73	0,55	0,32	0,31	15,30	11,73	7,11	10,85
OHLA	S	29,59	32,31	33,13	38,99	1,11	1,11	0,80	1,37	45,97	42,23	31,90	59,92
OLE	S	26,89	21,31	22,04	22,37	0,31	0,14	0,17	0,11	14,35	7,89	10,24	8,52
ORY	S	33,62	42,38	47,79	54,53	0,43	0,60	0,73	1,69	15,59	17,40	20,20	53,04
PHM	C	32,00	29,26	27,81	27,42	0,86	0,56	0,47	0,37	33,11	23,65	22,23	23,26
PRM		22,93	17,65	15,72	15,59	0,27	0,27	0,31	0,46	14,25	18,57	25,92	50,05
PRS	S	31,03	31,00	32,09	31,87	0,04	0,06	0,01	0,15	1,60	2,49	0,57	8,23
PSG	C	27,52	34,59	23,23	14,52	0,43	0,09	-0,08	0,05	19,00	3,16	-4,34	5,43
PVA		79,90	110,66	151,29	78,74	0,81	1,27	2,24	1,81	12,38	14,06	19,53	39,40
R4		13,01	12,08	13,30	12,89	0,11	0,11	0,22	0,22	10,04	11,14	21,60	29,55
RED	I D	14,48	14,97	16,09	14,08	0,57	0,45	0,38	0,31	48,02	36,67	31,48	38,22
REN	S	28,77	34,72	43,71	46,75	-0,05	0,08	0,31	0,46	-2,02	2,70	9,24	16,85
REP	I D	20,60	20,11	21,85	22,18	0,55	0,40	0,35	0,38	32,73	24,63	21,19	29,36
RIO	S	29,76	28,70	31,68	29,58	-0,05	0,00	-0,11	0,16	-2,20	0,05	-4,44	9,23
RJF		25,90	26,90	25,10	30,38	0,29	0,14	0,17	0,69	13,50	6,16	8,69	39,09
RLIA		15,69	15,38	14,97	11,94	0,09	0,17	0,25	0,09	7,21	13,77	21,80	13,02
ROVI	I	26,90	25,93	29,75	29,80	0,37	0,21	-0,24	-0,21	16,90	9,92	-10,44	-12,03
SAB	I D	28,95	30,91	30,87	43,55	1,07	0,92	0,68	0,79	45,40	36,35	28,97	30,97
SAN	I	22,93	22,16	23,95	30,07	1,52	1,47	1,53	1,63	81,04	81,14	84,46	92,92
SCYR	I D	19,60	19,39	19,09	16,79	1,03	0,90	0,81	0,77	64,29	56,59	55,73	78,17

Cód. Sym.	Indices Indices	Volatilidades Volatility				Betas Betas				Correlaciones Correlations			
		250	120	60	20	250	120	60	20	250	120	60	20
SLR	I	37,52	39,58	41,35	34,53	1,20	0,97	0,57	0,60	39,07	29,96	18,09	29,86
SOL	S	44,28	48,77	50,02	51,30	1,39	1,35	0,93	1,24	38,54	33,85	24,54	41,21
SQRL		49,44	51,91	55,11	30,62	0,28	0,68	0,90	1,04	6,86	16,02	21,58	57,96
TEF	I D	18,25	15,47	14,11	16,60	0,63	0,55	0,69	0,73	42,64	43,59	65,00	75,34
TLGO	C	29,50	32,15	34,34	23,75	0,50	0,30	-0,06	-0,19	20,90	11,43	-2,19	-13,64
TRE	C	31,67	32,55	33,88	44,29	1,02	0,70	0,33	0,80	39,64	26,32	12,88	30,89
TRG	S	43,83	47,60	39,05	34,91	1,07	1,32	1,02	0,67	30,07	34,01	34,64	32,96
TUB	C	27,37	27,40	23,96	21,38	0,47	0,46	0,79	0,49	21,20	20,50	43,36	39,27
UBS	S	65,34	44,77	39,67	40,58	0,18	0,70	0,55	0,78	3,33	19,08	18,15	32,90
UNI	I D	24,15	24,96	24,97	25,41	1,04	0,96	0,83	0,73	52,81	47,03	43,81	49,20
VID	C	23,42	24,50	26,89	25,30	0,77	0,66	0,68	0,56	40,08	32,92	33,46	38,03
VIS	C	21,29	23,28	27,00	22,07	0,59	0,60	0,61	0,61	33,79	31,69	30,01	47,01
VOC		33,33	38,98	48,53	37,20	0,33	0,11	0,01	-0,41	12,31	3,31	0,21	-18,75
XALFA	B T	33,65	39,78	41,10	34,51	-0,43	-0,60	-0,67	-0,02	-15,67	-18,46	-21,42	-1,22
XAMXB	B T	36,52	43,84	34,98	31,47	0,56	0,54	0,20	0,62	18,67	15,08	7,70	33,92
XBBAR	B	111,63	146,92	105,85	179,91	0,53	1,30	1,01	2,23	5,84	10,82	12,60	21,22
XBBDC	L B T	31,90	34,49	42,13	25,07	0,77	0,86	1,05	0,69	29,79	30,70	32,96	46,81
XBRK	L B T	47,84	52,29	48,74	47,23	0,69	1,21	1,40	1,22	17,81	28,29	38,01	44,19
XBRPO	B	27,00	27,22	27,83	39,44	0,65	0,47	0,70	1,35	29,34	21,08	33,34	58,32
XBRPP	L B T	29,89	28,49	30,27	41,01	0,83	0,66	0,79	1,54	34,07	28,41	34,53	64,26
XCMIG	L B T	43,84	54,57	66,98	103,52	0,85	1,08	1,79	2,73	23,86	24,15	35,22	45,11
XCOP	L B T	27,28	25,46	25,20	29,74	0,34	0,31	0,56	0,63	15,47	14,86	29,44	36,11
XCOPO	B	0,00	0,00	0,00	0,00	0,00	0,00	0,00	0,00	0,00	0,00	0,00	0,00
XEKT	B T	19,22	17,92	18,88	19,28	0,26	0,02	0,00	0,20	16,70	1,45	-0,18	17,44
XELTB	B	29,58	24,69	25,19	25,61	0,36	0,23	0,30	0,43	15,01	11,21	15,89	29,04
XELTO	L B T	31,49	26,22	27,86	30,05	0,42	0,20	0,31	0,54	16,43	9,58	14,62	30,64
XGGB	L B T	36,88	41,96	52,52	77,30	0,56	0,33	0,39	-0,10	18,64	9,53	9,78	-2,16
XNEO	L B T	30,42	24,48	24,46	23,33	0,40	0,34	0,27	0,24	15,94	16,80	14,37	17,61
XNOR	B T	19,64	27,46	26,94	44,65	0,19	0,37	0,61	0,96	11,84	16,44	29,90	36,90
XPBR	B	31,82	30,99	35,52	23,05	0,31	0,24	0,30	0,36	11,81	9,61	11,18	26,67
XPBRA	L B T	33,37	31,79	35,23	27,16	0,46	0,48	0,51	0,32	16,92	18,57	19,10	20,23
XTZA		9,77	0,00	0,00	0,00	-0,05	0,00	0,00	0,00	-6,20	0,00	0,00	0,00
XUSI	L B T	36,18	43,43	48,42	67,39	0,68	0,67	0,59	0,95	23,13	19,02	16,23	24,14
XUSIO	B	35,94	42,98	51,34	72,80	0,62	0,46	0,48	1,08	21,02	13,25	12,39	25,32
XVALO	L B T	29,14	28,27	29,44	24,87	0,70	0,40	0,13	0,56	29,31	17,15	5,81	38,42
XVOLB	B	143,58	134,62	185,71	200,91	-0,21	1,21	2,09	1,92	-1,76	11,06	14,86	16,33

Índice Index	Volatilidades Volatility			
	250	120	60	20
IBEX 35®	12,27	12,26	13,20	17,10
IBEX MEDIUM CAP®	10,08	10,07	10,53	10,60
IBEX SMALL CAP®	10,92	10,92	11,07	13,91

1.10 Primeros diez valores por efectivo contratado
Top 10 traded securities

	Código Sym.	Efectivo Turnover	Efectivo acumulado Accumulated turnover	Porcentaje Percentage	Acumulado Accumulated
1	BBVA	4.569.868.855	4.569.868.855	13,8	13,8
2	SAN	3.946.995.490	8.516.864.345	11,9	25,7
3	ITX	3.295.618.751	11.812.483.096	9,9	35,6
4	IBE	3.028.535.807	14.841.018.903	9,1	44,8
5	CABK	1.763.923.932	16.604.942.835	5,3	50,1
6	REP	1.627.146.295	18.232.089.131	4,9	55,0
7	SAB	1.544.170.203	19.776.259.333	4,7	59,6
8	TEF	1.537.062.393	21.313.321.726	4,6	64,3
9	FER	1.124.892.691	22.438.214.417	3,4	67,7
10	AMS	939.058.286	23.377.272.703	2,8	70,5
11	RESTO	9.778.821.597	33.156.094.300	29,5	100,0
Totales		33.156.094.300		100,0	

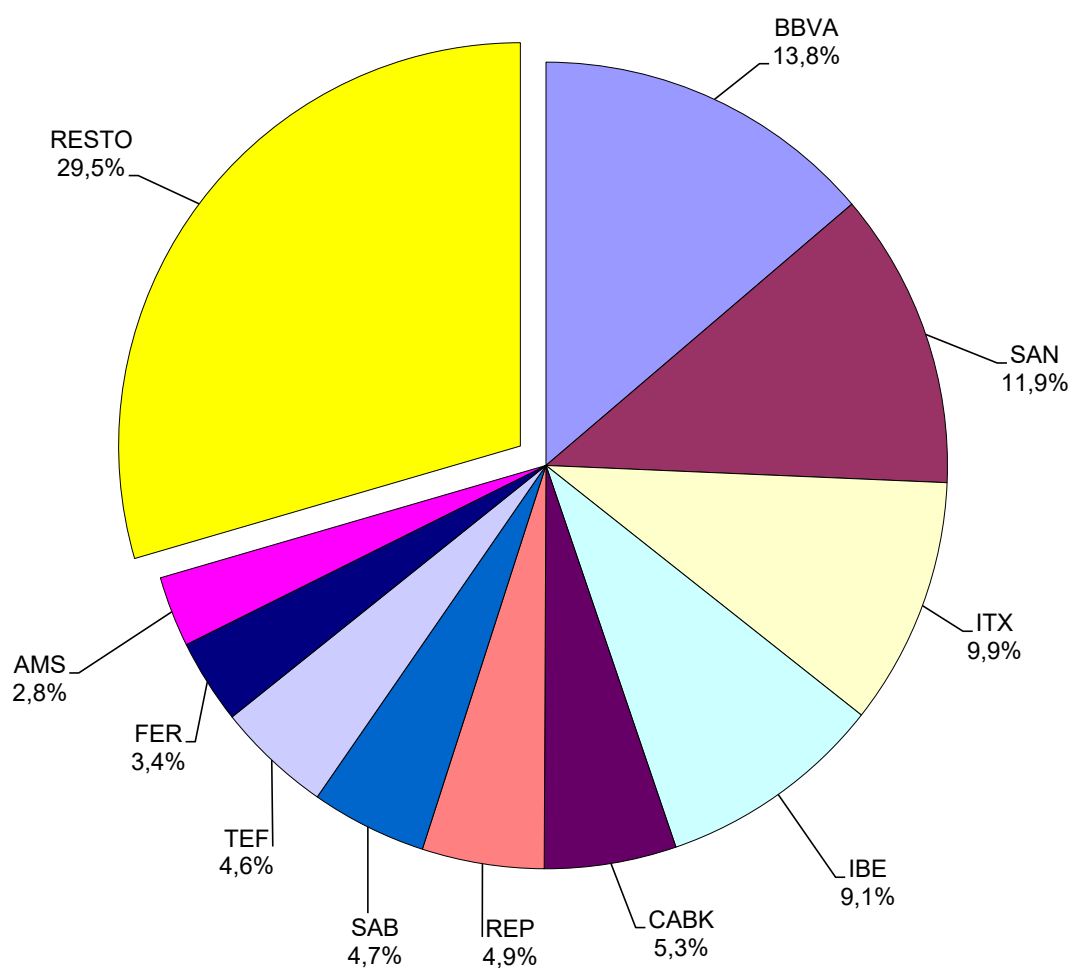

Cód. Sym	Índices Indices	Precio Price	PMP WAP	% Variación % Variation			Último mes Last month		Últimos 12 meses Last 12 months	
				1 mes 1 month	12 meses 12 months	desde enero since Jan.	Máximo Maximum	Mínimo Minimum	Máximo Maximum	Mínimo Minimum
A3M	C	4,720	4,486	6,50	30,17	31,33	4,890	4,050	4,890	3,376
ACS	I	37,580	38,064	-3,09	20,45	-6,42	39,140	37,300	40,840	29,050
ACX	I	10,120	10,121	-0,44	3,31	-5,02	10,710	9,615	10,810	8,670
ADX	S	1,696	1,733	9,42	55,03	30,46	1,840	1,556	1,840	1,014
ADZ		5,100	4,804	10,39	-17,74	2,00	5,500	4,440	6,850	4,260
AEDAS	S	18,740	17,930	7,83	34,82	2,85	18,840	17,180	20,950	13,100
AENA	I	171,600	175,348	-5,95	12,23	4,57	181,900	170,800	183,100	131,500
AI	S	0,126	0,137	-8,99	51,33	-2,64	0,149	0,122	0,179	0,075
AIR		155,060	162,152	-9,43	22,25	10,47	171,100	150,000	175,000	120,260
ALB		47,500	47,761	-0,94	3,04	-1,04	48,950	46,500	51,600	45,250
ALM	C	8,570	8,286	3,69	-7,90	1,72	8,620	8,040	10,080	7,160
ALNT		9,020	8,854	6,87	-20,18	6,87	9,480	8,540	11,900	7,800
AMP	S	0,103	0,094	26,07	-33,03	23,21	0,107	0,077	0,154	0,067
AMS	I	59,760	57,907	0,54	-6,24	-7,89	60,100	55,340	70,220	52,560
ANA	I	108,700	108,718	-3,68	-35,30	-18,45	112,600	104,600	172,000	99,860
ANE	I	19,060	19,659	-5,55	-41,46	-32,12	20,620	18,520	33,900	18,490
APAM		27,780	28,015	-4,63	-14,15	-15,77	31,000	26,880	34,890	24,240
APPS		12,680	12,056	10,84	66,73	26,80	12,860	11,280	12,860	7,445
ARM		6,020	6,162	-3,68	-18,65	-5,20	6,600	6,000	9,500	5,850
ATRY		2,820	2,968	-8,14	-44,49	-23,16	3,130	2,770	5,900	2,770
AZK	S	6,180	6,147	1,98	-5,21	-2,83	6,280	5,880	6,900	5,540
BAIN		2,700	2,609	3,85	-8,78	4,65	2,800	2,560	3,020	2,340
BBVA	I	10,175	10,534	-7,84	53,01	23,69	11,275	9,906	11,275	6,058
BKT	I	7,420	7,100	9,41	38,38	28,02	7,474	6,750	7,474	4,996
BKY	S	0,216	0,216	26,76	-8,69	23,28	0,247	0,168	0,480	0,161
CABK	I	4,952	4,790	10,22	47,73	32,90	5,226	4,520	5,226	3,123
CAF	C	32,150	32,253	-4,88	14,21	-1,38	34,050	31,300	34,650	27,050
CAM		1,340	0,000	0,00	0,00	0,00	0,000	0,000	0,000	0,000
CASH	S	0,521	0,497	8,77	-16,91	-2,98	0,530	0,475	0,665	0,453
CBAV		28,300	28,244	0,00	52,97	23,04	29,000	27,700	29,300	17,300
CCEP		67,000	64,370	1,82	16,52	10,93	67,300	61,900	67,300	53,000
CEV		6,050	6,147	-9,70	-10,37	0,83	6,500	5,950	6,900	5,600
CIE	C	24,900	25,811	-6,39	-8,86	-3,19	26,950	24,900	29,240	23,700
CLEO		1,150	0,000	0,00	0,00	0,00	0,000	0,000	0,000	0,000
CLNX	I	31,050	30,813	-5,25	-18,65	-12,93	32,670	29,440	38,940	26,020
COL	I	5,495	5,391	0,09	-5,18	-16,11	5,625	5,180	6,705	4,806
DESA		12,300	13,315	0,00	-6,82	2,50	13,500	12,800	15,300	10,800
DIA	S	0,013	0,013	1,59	-18,99	8,47	0,014	0,012	0,016	0,012
DOM	S	3,515	3,346	4,46	-7,26	4,61	3,555	3,170	4,275	2,980
EAT		6,020	5,798	4,51	47,19	-2,43	6,190	5,240	6,830	3,905
EBRO	C	16,020	15,610	3,76	-4,87	3,22	16,300	15,080	17,140	14,360
ECR	S	3,520	3,555	0,28	-16,78	33,33	3,600	3,500	4,300	2,260
EDR	C	6,380	6,299	-5,48	23,88	-16,82	6,870	5,900	7,730	4,960
ELE	I	17,100	17,141	-0,38	-16,05	-7,37	17,640	16,630	21,510	15,845
ENC	C	3,348	3,295	3,78	-5,80	18,22	3,510	2,980	3,618	2,622
ENER	S	3,900	3,815	7,44	-17,02	-8,02	4,050	3,600	5,300	3,050
ENG	I	13,760	13,653	-0,04	-24,21	-9,86	13,960	13,330	18,550	12,915
ENO		20,200	19,904	4,94	69,75	3,32	21,000	19,120	21,000	11,500
EZE		0,185	0,195	8,82	106,94	106,94	0,212	0,175	0,250	0,101
FAE	C	3,405	3,230	8,27	6,41	7,75	3,420	3,060	3,440	2,865
FCC	C	12,720	12,495	0,63	38,71	-12,64	12,780	12,240	15,400	8,900
FDR	I	19,900	20,062	-9,22	28,14	5,57	22,040	18,840	22,660	14,980
FER	I	33,800	34,274	-7,85	18,89	2,36	36,460	32,940	37,420	27,250

Cód. Sym	Índices Indices	Precio Price	PMP WAP	% Variación % Variation			Último mes Last month		Últimos 12 meses Last 12 months	
				1 mes 1 month	12 meses 12 months	desde enero since Jan.	Máximo Maximum	Mínimo Minimum	Máximo Maximum	Mínimo Minimum
GAM	S	1,325	1,337	0,38	-8,62	12,29	1,380	1,270	1,540	1,180
GCO		36,300	35,121	2,40	23,89	17,48	36,850	34,050	36,850	27,500
GEST	C	2,820	2,861	-5,37	-28,13	-19,61	3,005	2,720	4,640	2,720
GRE	C	27,450	26,149	12,78	3,27	-19,83	28,300	23,250	34,780	18,200
GRF	I	8,646	8,765	3,69	-7,23	-44,06	9,670	8,006	15,920	6,362
GRF.P		6,005	6,247	-0,50	-10,24	-43,08	6,715	5,665	10,980	4,840
GSJ	S	4,070	4,050	0,74	3,04	17,63	4,150	3,880	4,270	3,400
HOME	S	10,500	10,291	3,35	14,50	-0,57	10,740	10,040	11,540	8,250
IAG	I	2,053	1,997	-0,82	18,77	15,27	2,107	1,834	2,107	1,577
IBE	I	11,510	11,347	0,13	-2,29	-3,03	11,740	10,885	12,245	9,882
IBG		18,900	18,735	1,61	19,24	5,00	19,700	18,100	19,850	14,850
IDR	I	18,030	18,382	-6,14	50,25	28,79	19,520	17,710	19,520	11,080
ISE		0,565	0,000	0,18	0,18	0,18	0,000	0,000	0,000	0,000
ISUR		7,600	7,407	5,56	7,04	8,57	7,600	7,100	7,700	6,300
ITX	I	42,850	44,590	-8,19	37,52	8,67	47,020	42,780	47,020	30,440
LDA	C	1,012	0,963	9,41	20,76	18,92	1,054	0,895	1,054	0,786
LGT		6,740	6,796	2,74	-7,92	10,13	6,980	6,600	8,760	6,040
LIB		1,250	1,226	4,17	38,12	22,55	1,250	1,200	1,250	0,875
LOG	I	25,560	25,377	-1,31	3,65	4,41	26,160	24,600	27,720	22,300
LRE	S	6,830	7,356	-5,40	33,14	11,06	7,690	6,770	7,690	4,685
MAP	I	2,262	2,284	-3,42	24,49	16,42	2,386	2,166	2,386	1,760
MCM	S	11,500	11,619	-1,37	-5,58	-2,38	12,000	11,050	12,500	10,100
MDF	S	0,543	0,579	-4,57	-24,48	-16,72	0,630	0,520	0,755	0,520
MEL	I	7,305	7,290	-2,47	24,55	22,57	7,500	6,990	7,515	5,065
MFEA		2,778	2,651	13,46	0,00	19,07	2,850	2,440	2,850	0,350
MRL	I	10,610	10,054	6,37	32,46	5,47	10,730	9,510	10,730	7,435
MTB		1,380	1,425	-4,17	2,99	-5,48	1,440	1,380	1,530	1,170
MTS	I	23,580	24,482	-7,40	-8,25	-8,12	26,330	23,170	26,935	19,920
MVC		8,650	8,306	6,13	14,12	7,05	9,160	7,920	9,160	6,800
NEA	S	7,060	6,923	6,97	23,86	8,62	7,360	6,440	7,360	5,350
NHH		4,100	4,173	-3,30	15,82	-2,15	4,385	4,000	4,835	3,490
NTGY	I	23,720	21,863	18,01	-16,18	-12,15	24,100	19,700	28,700	19,510
NTH	S	1,670	1,672	1,83	-3,47	3,09	1,710	1,600	1,930	1,550
NXT	S	0,345	0,362	15,00	-30,86	-9,21	0,409	0,297	0,640	0,280
NYE		0,004	0,004	0,00	-55,10	-8,33	0,005	0,004	0,012	0,004
OHLA	S	0,339	0,337	-3,20	-34,28	-24,64	0,365	0,313	0,525	0,313
OLE	S	0,219	0,216	7,35	-10,43	-3,95	0,226	0,201	0,294	0,191
ORY	S	1,960	1,974	14,09	-7,55	3,81	2,140	1,754	2,385	1,552
PHM	C	30,440	28,095	5,92	-19,21	-25,90	30,680	26,160	43,920	26,160
PRM		10,150	9,961	1,00	-2,87	-2,87	10,600	9,500	12,050	9,500
PRS	S	0,345	0,334	-1,71	-9,21	18,97	0,354	0,320	0,411	0,270
PSG	C	1,658	1,606	8,08	-4,82	-5,80	1,696	1,538	1,924	1,350
PVA		0,390	0,407	13,04	6,56	90,24	0,448	0,340	0,570	0,195
R4		10,200	10,207	-2,86	-2,86	0,00	10,500	10,000	10,600	9,900
RED	I	15,650	15,674	-0,98	-5,18	4,96	16,110	15,360	16,715	14,360
REN	S	0,826	0,795	10,13	-38,36	3,25	0,874	0,746	1,415	0,746
REP	I	14,725	15,378	-4,63	10,34	9,48	16,220	14,530	16,220	12,455
RIO	S	4,120	4,236	-4,63	-4,19	-10,82	4,400	3,960	5,200	3,960
RJF		2,490	2,568	0,00	-3,11	10,67	2,780	2,440	2,880	2,150
RLIA		1,020	1,024	0,00	2,00	-3,77	1,055	1,020	1,110	1,000
ROVI	I	84,300	81,550	4,20	109,81	40,03	86,900	77,750	86,900	37,960
SAB	I	1,796	1,598	23,44	90,09	61,37	1,874	1,399	1,874	0,873
SAN	I	4,573	4,604	1,14	43,51	20,99	4,928	4,354	4,928	3,007

Cód. Sym	Índices Indices	Precio Price	PMP WAP	% Variación % Variation			Último mes Last month		Últimos 12 meses Last 12 months	
				1 mes 1 month	12 meses 12 months	desde enero since Jan.	Máximo Maximum	Mínimo Minimum	Máximo Maximum	Mínimo Minimum
SCYR	I	3,268	3,351	-4,44	8,86	4,54	3,456	3,232	3,456	2,604
SLR	I	9,575	9,723	-5,24	-33,09	-48,55	10,140	9,285	18,920	9,285
SOL	S	2,275	2,292	1,29	-56,12	-33,90	2,620	1,972	5,300	1,972
SQRL		1,440	1,516	-14,79	-40,00	-3,36	1,700	1,400	2,580	1,290
TEF	I	4,206	4,051	2,86	1,96	19,02	4,266	3,848	4,266	3,486
TLGO	C	4,420	4,365	-1,67	40,32	0,68	4,520	4,140	4,800	2,985
TRE	C	9,310	8,855	23,80	10,57	11,50	9,600	7,540	9,800	6,990
TRG	S	0,632	0,651	3,78	-21,49	-2,02	0,687	0,599	0,909	0,503
TUB	C	3,135	3,242	-6,00	27,18	-10,43	3,395	3,100	3,685	2,350
UBS	S	0,004	0,004	0,00	-33,87	-4,65	0,005	0,004	0,007	0,003
UNI	I	1,227	1,173	6,97	33,44	37,87	1,290	1,054	1,290	0,834
VID	C	98,900	95,850	2,81	3,89	5,44	99,900	91,500	99,900	68,900
VIS	C	59,700	59,157	1,36	-4,02	11,38	61,900	57,200	65,600	51,600
VOC		0,934	0,837	14,18	30,08	69,82	0,974	0,762	0,974	0,512
XALFA	B	0,705	0,687	9,30	24,78	-7,24	0,755	0,635	0,765	0,540
XAMXB	B	0,900	0,822	4,05	-7,60	7,78	0,830	0,810	1,130	0,700
XBBAR	B	2,800	1,484	72,84	16,67	42,13	2,800	1,470	3,820	1,470
XBBDC	B	2,580	2,534	-3,01	3,20	-14,57	2,700	2,500	3,300	2,400
XBRK	B	3,820	4,483	-21,40	4,95	-7,28	4,760	3,860	5,400	3,080
XBRPO	B	3,580	3,763	-4,28	-13,11	-14,35	3,880	3,660	4,460	3,380
XBRPP	B	3,660	3,897	-3,68	-14,08	-23,11	4,020	3,740	4,760	3,620
XCMIG	B	1,760	2,209	-26,67	-20,00	-15,38	2,480	1,750	2,520	1,750
XCOP	B	1,620	1,713	-8,47	13,29	-15,63	1,750	1,590	1,970	1,430
XCOPO	B	1,520	0,000	0,00	32,17	0,00	0,000	0,000	0,000	0,000
XEKT	B	61,000	63,000	-5,43	7,02	-2,40	63,000	63,000	66,000	57,500
XELTB	B	7,450	7,934	-13,37	11,19	-15,82	8,750	7,550	9,250	6,800
XELTO	B	6,750	6,979	-12,90	8,87	-14,01	7,600	6,700	8,200	6,400
XGGB	B	3,320	3,552	-20,19	-26,87	-24,20	4,160	3,260	5,600	3,260
XNEO	B	3,420	3,768	-9,04	23,91	-9,04	3,840	3,740	4,000	2,880
XNOR	B	9,350	9,889	0,54	28,97	-0,53	10,400	9,600	10,400	7,650
XPBR	B	8,111	7,576	12,79	62,55	7,86	8,299	7,320	8,600	4,720
XPBRA	B	7,721	7,381	9,04	75,48	8,75	8,019	7,081	8,480	4,200
XTZA		0,028	0,000	0,00	1,85	0,00	0,000	0,000	0,030	0,027
XUSI	B	1,470	1,624	-20,11	13,95	-8,13	1,900	1,540	2,020	1,160
XUSIO	B	1,380	1,487	-19,77	6,15	-16,87	1,790	1,430	1,940	1,170
XVALO	B	11,800	11,654	2,08	-11,82	-14,74	12,298	11,220	14,858	11,220
XVOLB	B	0,051	0,067	-41,28	-57,92	-33,11	0,078	0,051	0,119	0,050

Cód. Sym	Valor Security	Desdoblamiento Splits	Fecha Date
VID	VIDRALA	1 x 2 DE 500 A 250	5/12/1997
SAN	BANCO SANTANDER	1 x 3 DE 750 A 250	6/9/1997
BBV	BANCO BILBAO VIZCAYA	1 x 3 DE 780 A 260	7/21/1997
CTG	GAS NATURAL	1 x 4 DE 600 A 150	7/21/1997
BKT	BANKINTER	1 x 3 DE 1.500 A 500	7/21/1997
ELE	ENDESA	1 x 4 DE 800 A 200	7/24/1997
CPF	CAMPOFRIO	1 x 2 DE 1000 A 500	7/29/1997
POP	BANCO POPULAR	1 x 4 DE 500 A 125	9/8/1997
BCH	BANCO CENTRAL HISPANO	1 x 2 DE 500 A 250	10/13/1997
OCI	OCP CONSTRUCCIONES	1 x 4 DE 1000 A 250	10/13/1997
FCC	FTO. DE CONSTR. Y CONTRATAS	1 x 4 DE 1000 A 250	10/20/1997
IZB	INM. ZABALBURU	1 x 4 DE 1000 A 250	10/30/1997
OBR	OBRASCON	1 x 5 DE 500 A 100	12/5/1997
CTF	CORTEFIEL	1 x 2 DE 100 A 50	12/18/1997
MAP	CORPORACION MAPFRE	1 x 2 DE 500 A 250	12/22/1997
MPV	MAPFRE VIDA	1 x 2 DE 500 A 250	12/22/1997
MAP.N	CORPORACION MAPFRE NUEVAS	1 x 2 DE 500 A 250	12/22/1997
ZOT	ZARDOYA OTIS	1 x 5 DE 900 A 180	2/16/1998
TAB	TABACALERA	1 x 5 DE 500 A 100	4/6/1998
KOI	KOIFE	1 x 2 DE 1000 A 500	4/27/1998
PAS	BANCO PASTOR	1 x 2 DE 1000 A 500	5/11/1998
TPZ	TELEPIZZA	1 x 20 DE 100 A 5	5/18/1998
VID	VIDRALA	1 x 3 DE 510 A 170	5/18/1998
MVC	METROVACESA	1 x 2 DE 500 A 250	6/8/1998
NEA	NICOLAS CORREA	1 x 5 DE 1.000 A 200	6/29/1998
CPL	CEMENTOS PORTLAND	1 x 2 DE 500 A 250	6/29/1998
SAN	BANCO DE SANTANDER	1 x 2 DE 230 A 115	6/29/1998
ARG	ARGENTARIA	1 x 4 DE 500 A 125	6/29/1998
ACX	ACERINOX	1 x 5 DE 800 A 160	7/6/1998
VWG	VOLKSWAGEN	1 x 10 SIN VALOR NOMINAL	7/6/1998
BBV	BANCO BILBAO VIZCAYA	1 x 3 DE 270 A 90	7/13/1998
BES	I.BESOS	1 x 5 DE 1.000 A 200	7/13/1998
VAL	VALLEHERMOSO	1 x 3 DE 495 A 165	7/20/1998
BKT	BANKINTER	1 x 2 DE 500 A 250	7/20/1998
CPF	CAMPOFRIO	1 x 3 DE 501 A 167	7/20/1998
ABG	ABENGOA	1 x 3 DE 501 A 167	7/27/1998
AFR	AFORASA	1 x 3 DE 504 A 168	7/27/1998
FAE	FAES	1 x 4 DE 200 A 50	7/27/1998
BYB	BODEGAS Y BEBIDAS	1 x 4 DE 1.000 A 250	7/27/1998
BCH	BANCO CENTRAL HISPANO	1 x 3 DE 252 A 82	8/3/1998
CBL	BANCO CREDITO BALEAR	1 x 4 DE 500 A 125	8/3/1998
GAL	BANCO DE GALICIA	1 x 10 DE 500 A 50	8/3/1998
AND	BANCO DE ANDALICIA	1 x 4 DE 500 A 125	8/3/1998
VAS	BANCO DE VASCONIA	1 x 10 DE 500 A 50	8/3/1998
CAS	BANCO DE CASTILLA	1 x 50 DE 5000 A 100	8/3/1998
VDR	PORTLAND VALDERRIVAS	1 x 3 DE 480 A 160	9/14/1998
UPL	UNIPAPEL	1 x 2 DE 500 A 250	9/14/1998
ESF	BANCO ESFINGE	1 x 3 DE 525 A 175	9/28/1998
IBP	IBERPISTAS	1 x 3 DE 252 A 84	11/5/1998
AZK	AZKOYEN	1 x 5 DE 1000 A 200	11/27/1998
ANA	ACCIONA	1 x 6 DE 1001 A 167	11/30/1998
PUL	PULEVA	1 x 50 DE 500 A 10	12/21/1998
FTX	FASTIBEX	1 x 5 DE 1000 A 200	1/4/1999

Cód. Sym	Valor Security	Desdoblamiento Splits	Fecha Date
ZEL	ZELTIA	1 x 5 DE 831,930 A 166,386	1/18/1999
ZEL	ZELTIA	1 x 3 DE 1€ A 0,33€	3/3/1999
VIS	VISCOFAN	1 x 2 DE 100 A 50	3/15/1999
GUI	BANCO GUIPUZCOANO	1 x 4 DE 4 € A 1 €	3/24/1999
GUI.P	BANCO GUIPUZCOANO PREF.	1 x 4 DE 4 € A 1 €	3/24/1999
REP	REPSOL	1 x 3 DE 3 € A 1 €	4/19/1999
BVA	BANCO DE VALENCIA	1 x 3 DE 3 € A 1 €	5/25/1999
DRC	DRAGADOS	1 x 3 DE 3 € A 1 €	5/31/1999
DRC.P	DRAGADOS PREFERENTES	1 x 3 DE 3 € A 1 €	5/31/1999
SCH	B. SANTANDER CENTRAL-HISPANO	1 x 2 DE 1 € A 0,5 €	6/14/1999
CAN	HIDROELECTRICA DEL CANTABRICO	1 x 3 DE 6 € A 2 €	6/23/1999
ZRG	B. ZARAGOZANO	1 x 3 DE 3 € A 1 €	7/1/1999
CUN	CIA. VINICOLA NORTE DE ESPAÑA	1 x 5 DE 1,20€ A 0,24 €	7/5/1999
CEP	CIA. ESPAÑOLA DE PETROLEOS	1 x 3 DE 3 € A 1 €	7/12/1999
CTG	GAS NATURAL	1 x 3 DE 3 € A 1 €	7/12/1999
LGT	LNGOTES ESPECIALES	1 x 3 DE 3 € A 1 €	7/12/1999
NEA	NICOLAS CORREA	1 x 2 DE 2 € A 1 €	7/12/1999
AGS	AGUAS DE BARCELONA	1 x 3 DE 3 € A 1 €	7/19/1999
ALB	CORP. FINANCIERA ALBA	1 x 6 DE 6 € A 1 €	7/19/1999
TEF	TELEFONICA	1 x 3 DE 3 € A 1 €	7/26/1999
URB	INM. URBIS	1 x 2 DE 466 A 233 PTS	8/2/1999
ASA	TAVEX ALGODONERA	1 x 3 DE 500 A 1 €	8/4/1999
AZK	AZKOYEN	1 x 2 DE 200 A 0,6 €	8/5/1999
SOL	SOL MELIA	1 x 3 DE 100 A 0,2 €	8/9/1999
RAD	RADIOTRONICA	1 x 3 DE 500 A 1 €	9/3/1999
VLE	VIDRIERA LEONESA	1 x 3 DE 510 A 1 €	9/6/1999
ZOT	ZARDOYA OTIS	1 x 2 DE 140 A 70 PTS	9/10/1999
IDO	INDO INTERNACIONAL	1 x 6 DE 1000 A 166,386 PTS	9/15/1999
AMP	AMPER	1 x 2 DE 300 A 150 PTS	9/27/1999
FCC	FOMENTO DE CONS. CONTR.	1 x 2 DE 250 A 125 PTS	9/30/1999
POP	B. POPULAR	1 x 2 DE 1 € A 0,50 €	2/14/2000
TPI	TELEFONICA PUBLIC.E INFORM.	1 x 3 DE 0,15 A 0,05 €	6/19/2000
ZEL	ZELTIA	1 x 4 DE 0,28 A 0,07 €	9/8/2000
IDR	INDRA SISTEMAS	1 x 2 DE 0,40 A 0,20 €	10/2/2000
ZNC	ESPAÑOLA DEL ZINC	1 x 3 DE 3,00 A 1,00 €	11/6/2000
PAS	BANCO PASTOR	1 x 3 DE 3,00 A 1,00 €	7/23/2001
ABG	ABENGOA	1 x 4 DE 1,00 A 0,25 €	7/26/2001
CTF	CORTEFIEL	1 x 2 DE 0,30 A 0,15 €	7/31/2001
MAP	CORP. MAPFRE	1 x 3 DE 1,50 A 0,50 €	9/15/2001
TRG	TUBOS REUNIDOS, S.A.	1 x 3 DE 3,60 A 1,20 €	7/21/2003
XBRK	BRASKEM, S.A. -PREFER. CLASE A	20 x 1	10/21/2003
GAM	GAMESA	1 x 3 DE 0,51 A 0,17 €	6/7/2004
ACS	ACS	1 x 3 DE 1,50 A 0,50 €	6/10/2004
URA	URALITA	1 x 3 DE 2,16 A 0,72 €	6/14/2004
ACX	ACERINOX	1 x 4 DE 1,00 A 0,25 €	7/26/2004
XVALO	VALE DO RIO DOCE ORDINARIAS	3 x 1	8/20/2004
XVALP	VALE DO RIO DOCE PREFERENTES	3 x 1	8/20/2004
XDYS	DISTRIBUCIÓN Y SERVICIO, S.A. ORD.	4 x 1	12/7/2004
XBBDC	B. BRADESCO, PREF.	3 x 1	12/15/2004
GUI	BANCO GUIPUZCOANO	2 X 1 DE 1,00 A 0,50 €	4/8/2005
GUI.P	BANCO GUIPUZCOANO PREF.	2 X 1 DE 1,00 A 0,50 €	4/8/2005
A3TV	ANTENA 3TV	4 X 1 DE 3,00 A 0,75 €	4/27/2005
XBRPP	BRADESPAR, S.A. PREFERENTES	2 X 1	5/2/2005

Cód. Sym	Valor Security	Desdoblamiento Splits	Fecha Date
XBRPO	BRADSPAR, S.A. ORDINARIAS	2 X 1	5/2/2005
XTMXL	TELEFONOS DE MEXICO, S.A. DE CV	2 X 1	5/23/2005
SOS	SOS CUETARA, S.A.	4 X 1 DE 3,00 A 0,75 €	5/23/2005
POP	B. POPULAR	5 X 1 DE 0,50 A 0,10 €	6/21/2005
XAMXL	AMÉRICA MÓVIL, S.A. DE CV	3 X 1	7/15/2005
ENO	ELECNOR, S.A.	5 X 1 DE 1,00 A 0,20 €	7/25/2005
XPBR	PETROBRAS ORD.	4 X 1	9/1/2005
XPBRA	PETROBRAS PREF.	4 X 1	9/1/2005
TRG	TUBOS REUNIDOS, S.A.	3 X 1 DE 1,20 A 0,40 €	11/14/2005
XBBDC	B. BRADESCO, PREF.	2 X 1	11/23/2005
PRM	PRIM, S.A.	2 x 1 DE 0,50 A 0,25 €	2/20/2006
CIE	CIE AUTOMOTIVE, S.A.	5 x 1 DE 1,25 A 0,25 €	5/22/2006
XVALP	VALE DO RIO DOCE, PREF.	2 X 1	5/22/2006
XVALO	VALE DO RIO DOCE, ORD.	2 X 1	5/22/2006
MDF	DURO FELGUERA, S.A.	6 X 1 DE 3,00 A 0,50 €	6/20/2006
PAS	BANCO PASTOR	4 X 1 DE 1,32 A 0,33 €	6/29/2006
GCO	GRUPO CATALANA OCCIDENTE, S.A.	5 X 1 DE 1,50 A 0,30 €	7/10/2006
INY	INFORMES Y PROYECTOS, S.A.	2 X 1 DE 1,00 A 0,50 €	9/22/2006
CLEO	COMPAÑÍA LEVANTINA EDIFICACIÓN DE OBRAS	3 x 1 DE 3,00 A 1,00 €	10/27/2006
MAP	CORPORACIÓN MAPFRE, S.A.	5 x 1 DE 0,50 A 0,10 €	10/30/2006
FAE	FAES FARMA, S.A.	2 X 1 DE 0,20 A 0,10 €	1/29/2007
GUI	BANCO GUIPUZCOANO, S.A.	2 x 1 DE 0,50 A 0,25 €	4/12/2007
GUI.P	BANCO GUIPUZCOANO, ACCIONES SIN VOTO	2 x 1 DE 0,50 A 0,25 €	4/12/2007
ENC	GRUPO EMPRESARIAL ENCE	5 X 1 DE 4,50 A 0,90 €	4/26/2007
SAB	BANCO DE SABADELL	4 X 1 DE 0,50 A 0,125 €	5/7/2007
CIB	TECNOCOM, TELECOMUNICACIONES Y ENERGÍA	2 X 1 DE 1,00 A 0,50 €	7/12/2007
BKT	BANCO INTERC. ESPAÑOL, S.A. (BANKINTER)	5 X 1 DE 1,50 A 0,30 €	7/23/2007
TRG	TUBOS REUNIDOS, S.A.	4 x 1 DE 0,40 A 0,100 €	10/8/2007
IBE	IBERDROLA	4 x 1 DE 3,00 A 0,750 €	10/8/2007
XPBR	PETROBRAS ORD.	2 x 1	4/28/2008
XPBRA	PETROBRAS PREF.	2 x 1	4/28/2008
UNF	UNION FENOSA	3 x 1 DE 3,00 A 1,00 €	7/14/2008
BVA	BANCO DE VALENCIA	4 x 1 DE 1,00 A 0,25 €	7/30/2008
ENO	ELECNOR	2 x 1 DE 0,20 A 0,10 €	9/15/2008
IFB	INMOFIBAN	10 x 1 DE 1,53 A 0,153 €	3/12/2010
XUSI	USIMINAS	2 x 1	9/27/2010
XUSIO	USIMINAS ORD	2 x 1	9/27/2010
XAMXL	AMÉRICA MÓVIL, S.A. DE CV	2 X 1	6/28/2011
BBVAD	AFI BONOS MEDIO PLAZO EURO ETF FI	10 x 1	3/26/2012
PSG	PROSEGUR	10 X 1 DE 0,60 A 0,06 €	7/6/2012
XALFA	ALFA, S.A.B. DE C. V. CLASE I SERIE A	10 X 1	9/26/2012
GOW	LET S GOWEX	5 x 1 DE 0,05 A 0,01 €	3/25/2013
EBI	EBIOS	2 x 1	11/1/2013
EBI	EBIOS	2	5/21/2013
ITX	INDUSTRIA DE DISEÑO TEXTIL, SA "INDITEX"	5 x 1 DE 0,15 A 0,03 €	7/28/2014
CAR	CARBURES EUROPE, S.A.	4 x 1 DE 0,68 A 0,17 €	9/9/2014
CEV	ESPAÑOLA DE VIVIENDAS EN ALQUILER, S.A.	20x1 DE 6,00 A 0,30 €	12/28/2015
GRF	GRIFOLS S.A.	2 x 1 DE 0,50 A 0,25 €	1/4/2016
GRF.P	GRIFOLS SA P	2 x 1 DE 0,10 A 0,05 €	1/4/2016
REE	RED ELECTRICA CORPORACION, S.A.	4 x 1 DE 2,00 A 0,50 €	7/11/2016
CAF	CONSTRUCCIONES Y AUX.FF.CC	10 x 1 DE 3,01 A 0,301 €	11/30/2016
BAIN	BORGES AGRICULTURAL & INDUSTRIAL NUTS, S.A.	7 x 1 DE 3,01 a 0,43 €	12/18/2017
NXT	NUEVA EXPRESION TEXTIL, S.A.	4 x 1 DE 0,064 A 0,016 €	8/3/2018
MAS	MASMOVIL IBERCOM, S.A.	5 X 1 DE 0,10 A 0,02 €	12/13/2018

Cód. Sym	Valor Security	Agrupación Reverse splits	Fecha Date
PUL	PULEVA	3 x 1 DE 0,06 A 0,18 €	9/27/1999
GPP	GRUPO PICKING PACK	20 x 1 DE 0,15 A 3,00 €	11/29/1999
XGLCP	NET SERVIÇOS	10 x 1	6/17/2002
CGI	CÍA. GENERAL DE INVERSIONES	5 x 1 DE 0,17 A 0,85 €	11/18/2002
XGGB	GERDAU, S.A. PREFERENTES	1 x 1000	5/7/2003
XBBDC	BANCO BRADESCO, S.A., PREFERENTES	1 x 10000	3/22/2004
XBRPO	BRADESPAR, S.A. ORDINARIAS	1 x 50000	7/5/2004
XBRPP	BRADESPAR, S.A. PREFERENTES	1 x 50000	7/5/2004
SPS	SERVICE POINT SOLUTIONS, S.A.	1 x 10 DE 0,06 A 0,60 EUROS	5/9/2005
XBRK	BRASKEM, S.A. -PREFERENTES CLASE A	1 x 250	5/16/2005
S1644	ACCIONES INVERPASTOR,S.A. SICAV	1 x 200 DE 6,02 A 1.204 €	5/26/2009
ECR	ERCROS	1 x 10 DE 0,16 A 1,60 €	10/12/2009
JAZ	JAZZTEL	1 x 10 DE 0,08 A 0,90 €	1/18/2010
COL	INMOBILIARIA COLONIAL	1 x 100 DE 0,057 A 5,57 €	7/4/2011
SED	LA SEDA DE BARCELONA, S.A.	1 x 100 DE 0,01 A 1,00 €	5/14/2012
BKIA	BANKIA	1 x 100 DE 0,01 A 1,00 €	4/22/2013
POP	BANCO POPULAR ESPAÑOL S.A.	1 x 5 DE 0,10 A 0,50 €	6/17/2013
EZE	GRUPO EZENTIS, S.A.	1 x 4 DE 0,15 A 0,60 €	12/16/2013
DGI	DOGI INTERNATIONAL FABRICS S.A.	1 x 10 DE 0,0064 A 0,064 €	4/24/2014
VOU	VOUSSE CORP. S.A.	1 X 150 DE 0,01 A 1,50 €	4/2/2015
PRS	PROMOTORA DE INFORMACIONES,S.A.	1 x 30 DE 0,10 A 3,00 €	5/22/2015
RJF	REIG JOFRE	1 x 20 DE 0,10 A 2,00 €	9/22/2015
LBK	LIBERBANK	1 x 3 DE 0,30 A 0,90 €	1/11/2016
QBT	QUABIT INMOBILIARIA, S.A.	1 x 50 DE 0,01 A 0,50 €	5/12/2016
COL	INMOBILIARIA COLONIAL, S.A.	1 x 10 de 0,25 A 2,50 €	7/26/2016
SPS	SERVICE POINT SOLUTIONS	1 x 25 DE 0,0004 A 0,01 €	12/21/2016
EBI	EBIOS	1 x 2 DE 1 BGN A 1 €	4/6/2017
AYC	AYCO	1 x 10 DE 0,03 A 0,30 €	5/17/2017
MTS	ARCELOR	1 x 3	5/18/2017
BKIA	BANKIA	1 x 4 DE 0,25 A 1,00 €	6/5/2017
GALQ	GENERAL DE ALQUILER DE MAQUINARIA, S.A.	1 x 10 DE 0,10 A 1,00 €	7/20/2017
CDR	CODERE	2 x 43 DE 0,2 A 4,30 €	11/17/2017
CMC	COEMAC	1 x 20 DE 0,01 A 0,2 €	7/23/2018
MDF	DURO FELGUERA, S.A.	1 x 50 DE 0,001 A 0,05 €	7/10/2019
PHM	PHARMA MAR, S.A.	1 x 12 DE 0,05 A 0,6 €	7/22/2020
VER	VERTICE TRESCIENTOS SESENTA GRADOS	1 x 1000 DE 0,001 A 1,00 €	12/9/2020
NYE	NYESA VALORES CORPORACION	1 x 10 DE 0,001 A 0,01 €	9/23/2022

Cód. Índice Sym. Index	Subastas Auctions		Extensiones Auction-extensions		Total Total	Rangos Ranges		
	Estática Static	Dinámica Dynamic	Apertura Opening	Cierre Close		Estático Static	Dinámico Dynamic	
A3M	C	0	4	0	0	4	7	3
ADX	S	2	0	0	0	2	7	3
ADZ		1	1	0	0	2	10	8
AI	S	1	0	0	0	1	8	4
AIR		0	3	0	0	3	7	3
ALNT		0	1	0	0	1	8	4
AMP	S	3	4	0	0	7	7	4
APAM		0	1	0	0	1	10	8
BBVA	I	1	0	0	0	1	6	2
BKY	S	5	5	0	0	10	8	4
DIA	S	1	0	0	0	1	8	4
EAT		1	1	0	0	2	8	8
ENC	C	1	1	0	0	2	7	3
ENER	S	0	2	0	2	4	8	4
FAE	C	0	1	0	0	1	6	3
FER	I	0	1	0	0	1	6	2
GRE	C	0	1	0	0	1	7	3
GRF	I	1	0	0	0	1	6	2
GRF.P		0	1	0	0	1	7	3
HOME	S	0	1	0	0	1	7	4
IAG	I	1	0	0	0	1	6	2
LDA	C	1	0	0	0	1	6	3
LRE	S	0	0	1	0	1	7	3
MCM	S	0	1	0	0	1	7	4
MDF	S	1	0	0	1	2	8	8
MVC		1	1	0	0	2	7	4
NEA	S	0	4	0	0	4	8	4
NTGY	I	1	0	0	0	1	6	2
NTH	S	0	1	0	0	1	8	4
NXT	S	2	0	0	0	2	10	8
ORY	S	1	0	0	0	1	8	4
PRS	S	0	0	1	0	1	8	8
PVA		2	0	0	0	2	10	10
REN	S	0	1	0	0	1	10	8
RIO	S	1	0	0	0	1	10	8
RJF		0	2	0	0	2	8	4
ROVI	I	1	0	0	0	1	6	2
SAB	I	2	2	0	0	4	6	2
SOL	S	3	1	2	0	6	7	4
SQRL		1	1	0	0	2	10	8
TRE	C	1	0	0	0	1	7	3
TUB	C	1	1	0	0	2	6	3
UNI	I	0	1	0	0	1	6	2
VOC		1	0	0	0	1	8	8
XBBA		3	0	18	0	21	10	10
XBRP		0	0	1	0	1	10	10
XCMIG		1	0	0	0	1	10	10
XCOP		0	0	1	0	1	10	10
XUSI		0	0	1	0	1	10	10

Cód. Índice Sym. Index	Subastas Auctions		Extensiones Auction-extensions		Total Total	Rangos Ranges	
	Estática Static	Dinámica Dynamic	Apertura Opening	Cierre Close		Estático Static	Dinámico Dynamic
XUSIO	0	0	1	0	1	10	10
XVOL	4	1	4	0	9	10	10
Σ	46	45	30	3	124		
μ	2,19	2,14	1,43	0,14			

Código Code	Nombre Name	Bolsa Exchange
9355	AURIGA GLOBAL INVESTORS S.V., S.A.	Valencia
9465	BANCO ALCALA, S.A.	Barcelona
9373	BANCO BILBAO VIZCAYA ARGENTARIA, S.A.	Valencia
9484	BANCO BILBAO VIZCAYA ARGENTARIA, S.A.	Barcelona
9575	BANCO BILBAO VIZCAYA ARGENTARIA, S.A.	Bilbao
9820	BANCO BILBAO VIZCAYA ARGENTARIA, S.A.	Madrid
9588	BANCO DE SABADELL, S.A.	Bilbao
9872	BANCO DE SABADELL, S.A.	Madrid
9397	BANCO DE SABADELL, S.A.	Valencia
9404	BANCO DE SABADELL, S.A.	Barcelona
9802	BANCO INVERSI, S.A.	Madrid
9883	BANCO MEDIOLANUM, S.A.	Madrid
9387	BANCO MEDIOLANUM, S.A.	Valencia
9410	BANCO MEDIOLANUM, S.A.	Barcelona
9838	BANCO SANTANDER, S.A.	Madrid
9370	BANCO SANTANDER, S.A.	Valencia
9577	BANCO SANTANDER, S.A.	Bilbao
9472	BANCO SANTANDER, S.A.	Barcelona
9843	BANKINTER S.A.	Madrid
9467	BANKINTER S.A.	Barcelona
9382	BANKINTER S.A.	Valencia
8845	BARCLAYS BANK IRELAND PLC	Madrid
8835	BARCLAYS CAPITAL SECURITIES LIMITED	Madrid
9836	BESTINVER, SOCIEDAD DE VALORES, S.A.	Madrid
8846	BOFA SECURITIES EUROPE SA	Madrid
9389	CAIXABANK S.A.	Valencia
9426	CAIXABANK S.A.	Barcelona
9851	CAIXABANK S.A.	Madrid
9584	CAIXABANK S.A.	Bilbao
9583	CAJA LABORAL POPULAR COOP. DE CREDITO	Bilbao
8839	CECABANK, S.A.	Madrid
8843	CITIGROUP GLOBAL MARKETS EUROPE AG	Madrid
8834	CITIGROUP GLOBAL MARKETS LIMITED	Madrid
9407	CM CAPITAL MARKETS BOLSA S.V., S.A.	Barcelona
9819	CREDIT SUISSE BANK (EUROPE), S.A.	Madrid
8830	DEUTSCHE BANK AKTIENGESELLSCHAFT	Madrid
8838	EBN BANCO DE NEGOCIOS, S.A.	Madrid
9561	FINECO, S.V., S.A.	Bilbao
9847	GESTION DE PATRIMONIOS MOBIL.AVB	Madrid
8848	GOLDMAN SACHS BANK EUROPE SE	Madrid
9427	GVC GAESCO VALORES, S.V., S.A.	Barcelona
9832	GVC GAESCO VALORES, S.V., S.A.	Madrid
9854	INTERMONEY VALORES,SOCIEDAD DE VALORES	Madrid
8842	J. P. MORGAN S.E.	Madrid
9897	JB CAPITAL MARKETS, S.V., S.A.	Madrid
8837	KEPLER CHEUVREUX, S.A, S.V	Madrid
9416	LINK SECURITIES, SOCIEDAD DE VALORES,S.A	Barcelona
9845	LINK SECURITIES, SOCIEDAD DE VALORES,S.A	Madrid
9831	MEDIACION BURSATIL, SOCIEDAD DE VALORES	Madrid
8826	MORGAN STANLEY EUROPE SE	Madrid
9573	NORBOLSA, SOCIEDAD DE VALORES, S.A.	Bilbao
8849	PKF ATTEST CAPITAL MARKETS S.V., S.A.	Madrid
9392	RENTA 4 BANCO, S.A.	Valencia
9582	RENTA 4 BANCO, S.A.	Bilbao
9475	RENTA 4 BANCO, S.A.	Barcelona

Código <i>Code</i>	Nombre <i>Name</i>	Bolsa <i>Exchange</i>
9816	RENTA 4 BANCO, S.A.	Madrid
9894	SINGULAR BANK, S.A.	Madrid
9890	SOCIETE GENERALE SUCURSAL EN ESPAÑA	Madrid
9369	SOCIETE GENERALE SUCURSAL EN ESPAÑA	Valencia
9431	SOCIETE GENERALE SUCURSAL EN ESPAÑA	Barcelona
9444	SOLVENTIS S.V., S.A.	Barcelona
8836	SOLVENTIS S.V., S.A.	Madrid
8832	TOWER RESEARCH CAPITAL EUROPE BV	Madrid
9491	TOWER RESEARCH CAPITAL EUROPE BV	Barcelona
8829	UBS EUROPE SE	Madrid

Fecha Date	Introducidas Entered	Órdenes Orders				Negociaciones Trades	
		Compra Buy	% %	Venta Sell	% %	Número Number	% %
02	2.136.690	1.037.312	49	1.099.378	51	143.642	6,72
03	1.960.498	967.676	49	992.822	51	123.659	6,31
04	1.638.890	829.450	51	809.440	49	114.913	7,01
05	2.226.777	1.092.638	49	1.134.139	51	147.839	6,64
08	1.781.618	870.865	49	910.753	51	113.120	6,35
09	1.993.918	954.368	48	1.039.550	52	123.735	6,21
10	2.055.811	1.007.392	49	1.048.419	51	147.477	7,17
11	3.162.429	1.541.742	49	1.620.687	51	157.416	4,98
12	2.737.614	1.335.767	49	1.401.847	51	133.138	4,86
15	2.402.469	1.185.934	49	1.216.535	51	127.029	5,29
16	3.347.418	1.606.074	48	1.741.344	52	151.026	4,51
17	2.349.639	1.178.344	50	1.171.295	50	114.645	4,88
18	2.389.234	1.207.451	51	1.181.783	49	119.850	5,02
19	2.978.666	1.503.383	50	1.475.283	50	144.115	4,84
22	2.035.152	1.029.443	51	1.005.709	49	113.479	5,58
23	2.125.986	1.066.248	50	1.059.738	50	128.097	6,03
24	1.981.565	994.789	50	986.776	50	115.654	5,84
25	2.539.429	1.239.412	49	1.300.017	51	172.923	6,81
26	2.046.275	1.028.379	50	1.017.896	50	133.108	6,50
29	2.001.918	978.279	49	1.023.639	51	138.560	6,92
30	2.423.337	1.217.849	50	1.205.488	50	174.062	7,18
Σ	48.315.333	23.872.795		24.442.538		2.837.487	
μ	2.300.730	1.136.800	49,5	1.163.930	50,5	135.118	5,98

Órdenes introducidas / negociaciones Entered orders / trades

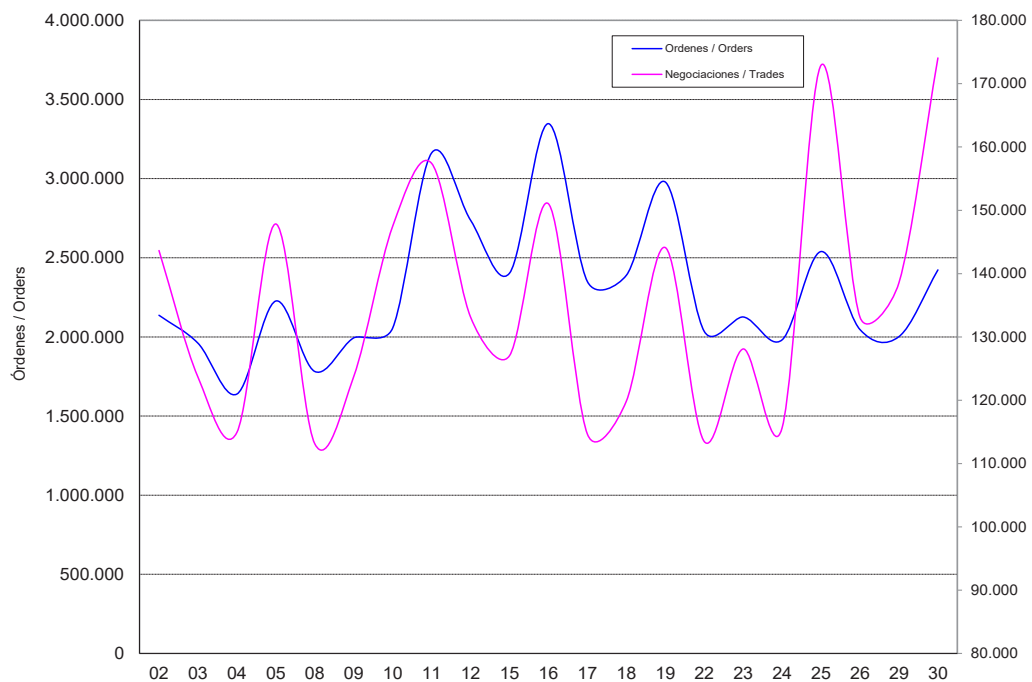

Negociaciones / Ordenes

Trades / Orders

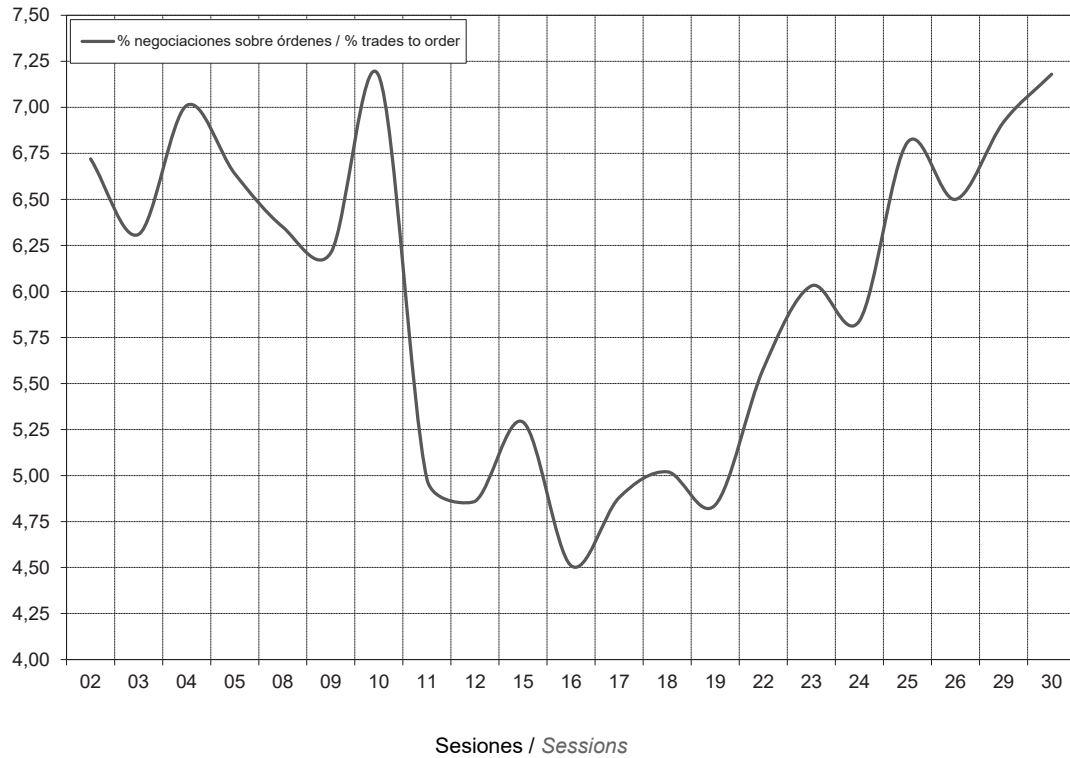

Órdenes compra - Órdenes venta (saldo neto)

Buy orders - Sell order (net balance)

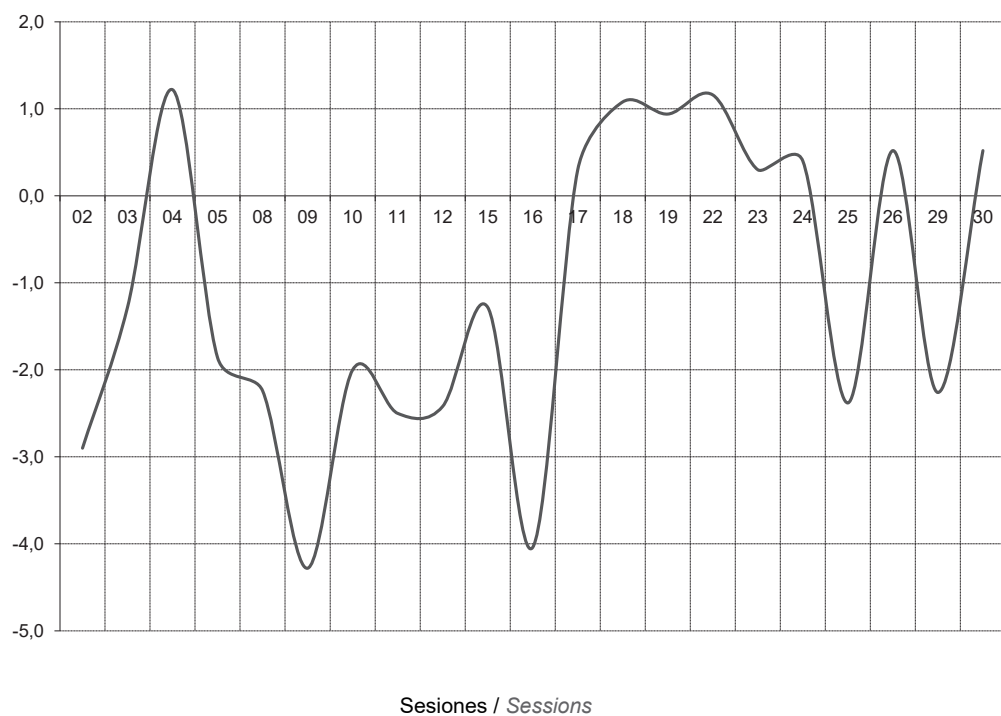

3.2.1 Tipología de órdenes / Type of orders

Fecha Date	Limitadas % Limit %	Mercado % Market %	Por lo mejor % Market to limit %	Quotes % Quotes %	%
02	2.119.524 99,20	16.061 0,75	909 0,04	196 0,01	
03	1.948.793 99,40	11.359 0,58	250 0,01	96 0,00	
04	1.626.265 99,23	12.205 0,74	300 0,02	120 0,01	
05	2.212.212 99,35	13.952 0,63	371 0,02	242 0,01	
08	1.770.425 99,37	10.694 0,60	365 0,02	134 0,01	
09	1.982.644 99,43	10.528 0,53	580 0,03	166 0,01	
10	2.043.995 99,43	11.332 0,55	204 0,01	280 0,01	
11	3.150.162 99,61	11.679 0,37	238 0,01	350 0,01	
12	2.726.976 99,61	10.244 0,37	176 0,01	218 0,01	
15	2.390.573 99,50	11.259 0,47	463 0,02	174 0,01	
16	3.335.280 99,64	11.574 0,35	216 0,01	348 0,01	
17	2.340.219 99,60	8.900 0,38	204 0,01	316 0,01	
18	2.379.317 99,58	9.367 0,39	234 0,01	316 0,01	
19	2.967.609 99,63	10.385 0,35	320 0,01	352 0,01	
22	2.024.644 99,48	10.034 0,49	282 0,01	192 0,01	
23	2.114.666 99,47	10.795 0,51	193 0,01	332 0,02	
24	1.970.792 99,46	10.392 0,52	201 0,01	180 0,01	
25	2.526.166 99,48	12.708 0,50	215 0,01	340 0,01	
26	2.034.875 99,44	10.951 0,54	211 0,01	238 0,01	
29	1.989.606 99,38	11.666 0,58	466 0,02	180 0,01	
30	2.410.629 99,48	12.123 0,50	257 0,01	328 0,01	
Σ	48.065.372	238.208	6.655	5.098	
μ	2.288.827 99,47	11.343 0,51	317 0,01	243 0,01	

3.2.2 Órdenes por vigencia / *Validity of the orders*

Fecha <i>Date</i>	Ejecuta o Anula % <i>Execute or eliminate</i>		Validez 1 día % <i>Valid for 1 day</i>		Validez hasta fecha % <i>Valid until specific date</i>	
02	27.473	1,29	2.120.837	99,26	10.600	0,50
03	22.480	1,15	1.949.336	99,43	5.783	0,29
04	19.561	1,19	1.628.148	99,34	5.729	0,35
05	25.444	1,14	2.215.788	99,51	5.697	0,26
08	21.629	1,21	1.770.318	99,37	6.361	0,36
09	21.348	1,07	1.983.570	99,48	5.138	0,26
10	24.843	1,21	2.044.493	99,45	5.913	0,29
11	31.038	0,98	3.150.838	99,63	6.279	0,20
12	26.016	0,95	2.728.068	99,65	4.201	0,15
15	28.226	1,17	2.391.446	99,54	5.580	0,23
16	33.262	0,99	3.336.405	99,67	5.428	0,16
17	22.703	0,97	2.340.307	99,60	3.960	0,17
18	23.730	0,99	2.379.229	99,58	4.118	0,17
19	31.034	1,04	2.969.034	99,68	3.757	0,13
22	24.380	1,20	2.024.256	99,46	5.363	0,26
23	27.110	1,28	2.114.453	99,46	5.928	0,28
24	23.082	1,16	1.970.846	99,46	4.803	0,24
25	29.519	1,16	2.528.159	99,56	5.938	0,23
26	23.479	1,15	2.036.291	99,51	4.370	0,21
29	27.175	1,36	1.988.879	99,35	6.973	0,35
30	31.163	1,29	2.411.537	99,51	5.223	0,22
Σ	544.695		48.082.238		117.142	
μ	25.938	1,14	2.289.630	99,50	5.578	0,25

3.3.1 Por Mercado / By market

Fecha Date	General x 1000 Continuous x 1000		Fixing x 1000 Fixing x 1000		Bloques x 1000 Blocks x 1000		Op. Especiales x 1000 Special Operations x1000		Totales Totals
	Efectivo Turnover	%	Efectivo Turnover	%	Efectivo Turnover	%	Efectivo Turnover	%	
		%		%		%		%	
02	1.211.958	76,00	249	0,02	214.022	13,42	168.466	10,56	1.594.695
03	1.026.351	67,01	847	0,06	468.324	30,58	36.007	2,35	1.531.528
04	1.206.870	58,41	278	0,01	846.218	40,95	12.853	0,62	2.066.218
05	1.395.325	67,20	387	0,02	537.594	25,89	143.028	6,89	2.076.334
08	939.042	94,64	169	0,02	47.392	4,78	5.657	0,57	992.260
09	1.028.656	96,78	319	0,03	14.448	1,36	19.474	1,83	1.062.897
10	1.149.567	70,82	222	0,01	390.664	24,07	82.824	5,10	1.623.277
11	1.182.073	77,77	282	0,02	327.077	21,52	10.580	0,70	1.520.012
12	1.044.254	93,11	250	0,02	66.556	5,93	10.447	0,93	1.121.507
15	987.927	83,01	620	0,05	162.938	13,69	38.584	3,24	1.190.069
16	1.215.785	75,90	211	0,01	378.253	23,61	7.669	0,48	1.601.918
17	927.182	61,53	213	0,01	511.600	33,95	67.934	4,51	1.506.929
18	1.142.448	94,73	863	0,07	55.158	4,57	7.524	0,62	1.205.993
19	1.573.398	78,24	820	0,04	389.795	19,38	46.902	2,33	2.010.916
22	994.421	61,38	496	0,03	608.511	37,56	16.696	1,03	1.620.125
23	1.122.741	45,00	791	0,03	1.353.725	54,26	17.500	0,70	2.494.756
24	1.016.979	66,60	2.493	0,16	478.716	31,35	28.899	1,89	1.527.086
25	1.363.043	82,92	499	0,03	173.175	10,53	107.107	6,52	1.643.824
26	1.220.766	92,04	1.137	0,09	31.583	2,38	72.883	5,49	1.326.369
29	1.207.063	91,59	4.112	0,31	80.814	6,13	25.883	1,96	1.317.873
30	1.726.341	81,37	1.413	0,07	350.804	16,54	42.953	2,02	2.121.511
Σ	24.682.189		16.671		7.487.364		969.869		33.156.094
μ	1.175.342	76,95	794	0,05	356.541	20,12	46.184	2,87	1.578.862

3.3.2 Ordinarias y especiales / Ordinary and special trades

Fecha Date	Volúmenes negociados durante la sesión <i>Traded volume throughout the session</i>				Operaciones especiales <i>Special operations</i>				Totales <i>Totals</i>	
	Títulos Volume	% %	Efectivo Turnover	% %	Títulos Volume	% %	Efectivo Turnover	% %	Títulos Volume	Efectivo Turnover
02	307.045	86,8	1.426.229	89,4	46.624	13,2	168.466	10,6	353.670	1.594.695
03	302.968	98,9	1.495.522	97,7	3.537	1,2	36.007	2,4	306.505	1.531.528
04	457.758	99,6	2.053.365	99,4	1.634	0,4	12.853	0,6	459.393	2.066.218
05	324.125	93,9	1.933.306	93,1	21.069	6,1	143.028	6,9	345.194	2.076.334
08	247.418	99,8	986.603	99,4	429	0,2	5.657	0,6	247.847	992.260
09	214.042	98,7	1.043.422	98,2	2.791	1,3	19.474	1,8	216.833	1.062.897
10	427.254	96,7	1.540.453	94,9	14.680	3,3	82.824	5,1	441.934	1.623.277
11	411.764	99,8	1.509.432	99,3	948	0,2	10.580	0,7	412.712	1.520.012
12	294.032	99,5	1.111.060	99,1	1.529	0,5	10.447	0,9	295.561	1.121.507
15	227.789	95,4	1.151.485	96,8	10.883	4,6	38.584	3,2	238.672	1.190.069
16	340.198	99,6	1.594.249	99,5	1.546	0,5	7.669	0,5	341.744	1.601.918
17	185.781	96,6	1.438.995	95,5	6.567	3,4	67.934	4,5	192.349	1.506.929
18	259.076	99,8	1.198.469	99,4	660	0,3	7.524	0,6	259.736	1.205.993
19	371.848	99,1	1.964.014	97,7	3.268	0,9	46.902	2,3	375.116	2.010.916
22	290.529	99,6	1.603.429	99,0	1.299	0,5	16.696	1,0	291.827	1.620.125
23	374.032	99,5	2.477.256	99,3	2.051	0,6	17.500	0,7	376.082	2.494.756
24	361.743	98,2	1.498.187	98,1	6.551	1,8	28.899	1,9	368.295	1.527.086
25	470.727	85,4	1.536.717	93,5	80.269	14,6	107.107	6,5	550.996	1.643.824
26	256.670	94,9	1.253.486	94,5	13.829	5,1	72.883	5,5	270.498	1.326.369
29	353.572	99,1	1.291.989	98,0	3.187	0,9	25.883	2,0	356.759	1.317.873
30	472.403	99,1	2.078.557	98,0	4.148	0,9	42.953	2,0	476.551	2.121.511
Σ	6.950.774		32.186.225		227.499		969.869		7.178.272	33.156.094
μ	330.989	97,1	1.532.677	97,1	10.833	2,9	46.184	2,9	341.822	1.578.862

ACCIONES Y DERECHOS DE SUSCRIPCIÓN
SHARES AND SUBSCRIPTION RIGHTS

Número <i>Number</i>	Fecha <i>Date</i>	Título <i>Title</i>
20/2024	30/04/2024	Rangos aplicables a los valores del Sistema de Interconexión Bursatil a partir del 2 de mayo de 2024 https://www.bolsasymercados.es/bme-exchange/docs/regula/SBolsas/esp/instrucc/2024/2024-20-IO-RANGOS-MAYO-2024.pdf Ranges for all securities traded on the Spanish Stock Exchange Interconnection System starting on May 2nd, 2024 https://www.bolsasymercados.es/bme-exchange/docs/regula/SBolsas/ing/instrucc/2024/2024-20-OI-RANGES-MAY-2024.pdf
19/2024	29/04/2024	Alta de la entidad "PKF Attest Capital Markets S.V. S.A." como miembro de la Bolsa de Madrid https://www.bolsasymercados.es/bme-exchange/docs/regula/SBolsas/esp/instrucc/2024/2024-19-IO-Alta-PKF-Attest.pdf Registration of "PKF-Attest" as a market member of the Madrid Stock Exchange https://www.bolsasymercados.es/bme-exchange/docs/regula/SBolsas/ing/instrucc/2024/2024-19-OI-PKF-Attest_Eng.pdf
18/2024	29/04/2024	Inicio de contratación de PUIG BRANDS, S.A. Clase B en el Sistema de Interconexión Bursatil https://www.bolsasymercados.es/bme-exchange/docs/regula/SBolsas/esp/instrucc/2024/2024-18-IO-Incorporacion-PUIG-sin-precio.pdf Initial trading of PUIG BRANDS, S.A. Class B in the Spanish Stock Exchange Interconnection System https://www.bolsasymercados.es/bme-exchange/docs/regula/SBolsas/ing/instrucc/2024/2024-18-OI-PUIG-Admission-to-Trading-English.pdf

WARRANTS, CERTIFICADOS Y OTROS PRODUCTOS
WARRANTS, CERTIFICATES AND OTHER PRODUCTS

Número <i>Number</i>	Fecha <i>Date</i>	Título <i>Title</i>
-------------------------	----------------------	------------------------

FONDOS COTIZADOS (ETFs)
EXCHANGE TRADED FUNDS (ETFs)

Número <i>Number</i>	Fecha <i>Date</i>	Título <i>Title</i>
17/2024	12/04/2024	Proveedores de liquidez ETFs https://www.bolsasymercados.es/bme-exchange/docs/regula/SBolsas/esp/instrucc/2024/2024-17-IO-Proveedores-de-liquidez-ETFs.pdf ETF Liquidity Providers https://www.bolsasymercados.es/bme-exchange/docs/regula/SBolsas/ing/instrucc/2024/2024-17-OI-ETF-Liquidity-Providers.pdf
16/2024	12/04/2024	Acceso de Société Générale a la condición de especialista https://www.bolsasymercados.es/bme-exchange/docs/regula/SBolsas/esp/instrucc/2024/2024-16-IO-Accesso-de-Societe-Generale-a-la-condicion-de-especialista.pdf Access of Société Générale to the status of specialist https://www.bolsasymercados.es/bme-exchange/docs/regula/SBolsas/ing/instrucc/2024/2024-16-IO-Access-of-Societe-Generale-to-the-status-of-specialist.pdf
15/2024	12/04/2024	Inicio de contratación de Amundi IBEX35® UCITS ETF Acc https://www.bolsasymercados.es/bme-exchange/docs/regula/SBolsas/esp/instrucc/2024/2024-15-IO-Inicio-de-contratacion-de-Amundi-IBEX35-UCITS-ETF-Acc.pdf Initial trading of Amundi IBEX35® UCITS ETF Acc https://www.bolsasymercados.es/bme-exchange/docs/regula/SBolsas/ing/instrucc/2024/2024-15-IO-Initial-trading-of-Amundi-IBEX35-UCITS-ETF-Acc.pdf

Fecha Date	Volúmenes negociados durante la sesión <i>Traded volume throughout the session</i>				Operaciones especiales <i>Special operations</i>				Totales <i>Totals</i>	
	Títulos Volume	% %	Efectivo Turnover	% %	Títulos Volume	% %	Efectivo Turnover	% %	Títulos Volume	Efectivo Turnover
20240402	1.939.718	99,45	1.119.812	99,56	10.800	0,55	4.936	0,44	1.950.518	1.124.748
20240403	1.131.840	98,63	1.004.296	99,76	15.750	1,37	2.374	0,24	1.147.590	1.006.670
20240404	2.632.534	98,58	1.391.001	99,46	37.850	1,42	7.615	0,54	2.670.384	1.398.615
20240405	1.950.024	89,84	1.911.354	95,52	220.600	10,16	89.668	4,48	2.170.624	2.001.022
20240408	916.464	92,31	1.269.891	99,16	76.387	7,69	10.720	0,84	992.851	1.280.611
20240409	973.287	99,34	1.370.425	99,88	6.500	0,66	1.625	0,12	979.787	1.372.050
20240410	3.487.742	96,53	1.479.653	97,16	125.314	3,47	43.303	2,84	3.613.056	1.522.956
20240411	2.321.874	96,54	540.231	95,00	83.138	3,46	28.411	5,00	2.405.012	568.641
20240412	2.240.135	77,54	1.204.099	69,87	648.900	22,46	519.171	30,13	2.889.035	1.723.270
20240415	2.201.067	93,64	2.447.070	98,93	149.514	6,36	26.359	1,07	2.350.581	2.473.428
20240416	4.414.433	92,96	2.040.379	97,71	334.458	7,04	47.918	2,29	4.748.891	2.088.296
20240417	2.783.861	91,28	1.499.515	98,12	265.892	8,72	28.705	1,88	3.049.753	1.528.220
20240418	2.698.713	99,25	1.454.118	99,25	20.440	0,75	10.945	0,75	2.719.153	1.465.063
20240419	2.685.921	79,91	2.073.130	93,54	675.458	20,09	143.064	6,46	3.361.379	2.216.194
20240422	2.615.532	87,05	2.467.253	90,02	388.994	12,95	273.540	9,98	3.004.526	2.740.793
20240423	2.944.810	92,71	1.495.550	95,62	231.636	7,29	68.449	4,38	3.176.446	1.563.999
20240424	1.387.720	96,28	493.713	98,85	53.565	3,72	5.743	1,15	1.441.285	499.456
20240425	2.237.209	98,07	1.610.974	98,38	44.060	1,93	26.513	1,62	2.281.269	1.637.486
20240426	2.291.117	98,59	1.600.377	97,84	32.660	1,41	35.381	2,16	2.323.777	1.635.758
20240429	1.581.577	98,08	2.337.498	98,46	30.900	1,92	36.497	1,54	1.612.477	2.373.995
20240430	2.791.384	96,18	2.517.383	94,75	110.950	3,82	139.412	5,25	2.902.334	2.656.795
Σ	48.226.962		33.327.720		3.563.766		1.550.347		51.790.728	34.878.066
μ	2.296.522	93,12	1.587.034	95,55	169.703	6,88	73.826	4,45	2.466.225	1.660.860

Fecha Date	Órdenes + modificaciones / Orders + modifications					Negociaciones / Trades	
	Introducidas Entered	Compra Buy	% %	Venta Sell	% %	Número Number	% %
20240402	4.969.949	2.534.653	51,00	2.435.296	49,00	170	0,00
20240403	4.533.585	2.310.859	50,97	2.222.726	49,03	114	0,00
20240404	3.837.513	1.961.054	51,10	1.876.459	48,90	142	0,00
20240405	5.768.088	2.941.398	50,99	2.826.690	49,01	198	0,00
20240408	4.798.788	2.452.005	51,10	2.346.783	48,90	100	0,00
20240409	4.526.293	2.311.601	51,07	2.214.692	48,93	125	0,00
20240410	5.517.459	2.820.020	51,11	2.697.439	48,89	289	0,01
20240411	6.221.065	3.168.508	50,93	3.052.557	49,07	223	0,00
20240412	5.693.340	2.896.371	50,87	2.796.969	49,13	218	0,00
20240415	5.675.644	2.892.304	50,96	2.783.340	49,04	203	0,00
20240416	6.557.590	3.336.353	50,88	3.221.237	49,12	273	0,00
20240417	5.461.857	2.789.491	51,07	2.672.366	48,93	197	0,00
20240418	5.542.174	2.849.418	51,41	2.692.756	48,59	170	0,00
20240419	6.644.083	3.388.296	51,00	3.255.787	49,00	208	0,00
20240422	4.979.606	2.546.206	51,13	2.433.400	48,87	209	0,00
20240423	4.632.177	2.363.472	51,02	2.268.705	48,98	239	0,01
20240424	4.501.613	2.302.259	51,14	2.199.354	48,86	155	0,00
20240425	5.784.387	2.959.265	51,16	2.825.122	48,84	217	0,00
20240426	5.141.602	2.638.033	51,31	2.503.569	48,69	201	0,00
20240429	4.204.704	2.161.795	51,41	2.042.909	48,59	158	0,00
20240430	4.897.203	2.505.692	51,17	2.391.511	48,83	245	0,01
∑	109.888.720	56.129.053		53.759.667		4.054	
μ	5.232.796	2.672.812	51,08	2.559.984	48,92	193	0,00

Mdo.	Valor	Emisor	Suby.	P.Ejercicio	Call/Put	Vencimiento	Divisa	Ratio	Efectivo	Títulos	Operaciones	
Mkt.	Secur.	Issuer	Underly.	Strike	Call/Put	Expiry date	Currency	Ratio	Turnover	Volume	Trades	
WO	Z1193	SGEG	DAX	0	P	31/12/49	EUR	-	1.00	10.788.824	958.200	66
WO	Z1854	SGEG	DAX	0	C	31/12/49	EUR	-	1.00	8.322.178	1.657.600	52
WO	Z0843	SGEG	IBX35	0	P	31/12/49	EUR	-	1.00	830.760	742.300	21
WA	J9087	SGEG	IBE	10,5	P	21/06/24	EUR	-	1.00	608.251	574.300	63
WO	58962	BNPP	DAX	16250	P	21/06/24	EUR	-	0.00	607.455	311.400	40
WO	Z1763	SGEG	DAX	0	C	31/12/49	EUR	-	1.00	550.000	500.000	2
WA	K7559	SGEG	ORO	2400	P	20/09/24	USD	-	0.01	451.331	400.000	6
WO	59028	BNPP	NDX1	18500	C	21/06/24	USD	-	0.01	402.315	152.256	34
WO	Z1716	SGEG	ANA	0	P	31/12/49	EUR	-	1.00	364.480	177.557	61
WA	K6394	BNPP	IBX35	10700	P	17/05/24	EUR	-	0.00	319.560	949.800	20
WO	58988	BNPP	DAX	21500	C	21/06/24	EUR	-	0.00	316.560	102.000	5
WA	K6646	BNPP	DAX	18250	C	19/04/24	EUR	-	0.00	250.202	762.800	35
WA	K7788	SGEG	IBX35	11000	C	21/06/24	EUR	-	0.00	232.937	643.885	57
WA	K8122	SGEG	DAX	17750	P	19/04/24	EUR	-	0.00	193.730	1.160.000	17
WA	K7906	SGEG	ANA	100	C	20/12/24	EUR	-	0.10	184.186	267.870	33
WA	K3918	BNPP	REP	15	P	21/06/24	EUR	-	0.50	176.500	490.000	5
WA	K4429	SGEG	IBX35	10000	C	21/06/24	EUR	-	0.00	158.832	2.270.711	31
WA	K7694	SGEG	BRENT	90	P	26/07/24	USD	-	0.10	157.000	402.564	5
WA	K8363	SGEG	NVDA	700	P	21/06/24	USD	-	0.01	154.415	92.675	38
WA	K6502	BNPP	IBX35	10200	C	21/06/24	EUR	-	0.00	151.000	940.000	12
WA	K8059	SGEG	NDX1	18000	C	17/05/24	USD	-	0.00	147.200	210.000	19
WA	K8440	SGEG	ORO	2500	P	20/09/24	USD	-	0.01	145.204	200.000	3
WA	J9944	SGEG	TEF	3,6	P	21/06/24	EUR	-	0.50	134.350	655.000	12
WA	K4291	SGEG	TSLA	215	C	21/06/24	USD	-	0.01	129.655	294.500	10
WO	Z1035	SGEG	ELE	0	P	31/12/49	EUR	-	1.00	127.570	122.000	10
WA	K6509	BNPP	IBX35	10900	C	21/06/24	EUR	-	0.00	124.656	519.534	17
WO	58978	BNPP	DAX	19000	C	21/06/24	EUR	-	0.00	123.934	204.800	59
WA	K6151	SGEG	MTS	24	P	21/06/24	EUR	-	0.50	122.610	191.668	57
WA	K8058	SGEG	NDX1	17500	C	17/05/24	USD	-	0.00	115.504	174.800	20
WA	K7049	BNPP	ANA	120	C	21/06/24	EUR	-	0.10	114.008	100.840	12
WO	59014	BNPP	NDX1	16000	P	21/06/24	USD	-	0.01	109.651	5.410	12
WA	K8471	SGEG	DAX	18000	C	17/05/24	EUR	-	0.00	102.967	535.800	18
WO	Z1593	SGEG	IBE	0	P	31/12/49	EUR	-	1.00	98.933	140.000	17
WO	Z1822	SGEG	TSLA	0	P	31/12/49	USD	-	1.00	98.376	456.320	5
WA	K8545	SGEG	IBX35	11300	C	17/05/24	EUR	-	0.00	97.636	226.654	12
WA	K7712	SGEG	WTI	85	P	15/08/24	USD	-	0.10	96.400	240.000	7
WO	58900	BNPP	IBX35	9700	P	21/06/24	EUR	-	0.00	94.370	72.000	3
WA	J9091	SGEG	IBE	10,5	P	20/12/24	EUR	-	1.00	92.330	70.000	14
WA	K8000	SGEG	NDX1	18500	P	19/04/24	USD	-	0.00	91.386	1.427.230	46
WA	K7780	SGEG	IBX35	11000	P	17/05/24	EUR	-	0.00	90.834	787.496	38
WA	K6395	BNPP	IBX35	10600	P	17/05/24	EUR	-	0.00	82.002	204.400	4
WO	58926	BNPP	IBX35	11200	C	30/04/24	EUR	-	0.00	81.166	289.300	11
WA	K6386	BNPP	IBX35	10500	P	19/04/24	EUR	-	0.00	78.585	317.400	21
WA	K7999	SGEG	NDX1	18000	P	19/04/24	USD	-	0.00	77.258	195.590	2
WA	K8472	SGEG	DAX	18250	C	17/05/24	EUR	-	0.00	74.177	223.400	20
WA	K7809	SGEG	IBX35	11000	C	20/12/24	EUR	-	0.00	70.858	113.150	14
WA	J5882	SGEG	SAN	3,5	P	20/12/24	EUR	-	0.50	69.542	113.800	15
WA	K8266	SGEG	BBVA	9,5	P	21/06/24	EUR	-	0.50	69.280	130.372	7
WA	J8748	SGEG	TSLA	190	C	20/09/24	USD	-	0.01	67.860	223.000	7
WA	K7785	SGEG	IBX35	10500	C	17/05/24	EUR	-	0.00	66.377	618.268	41
WA	K8543	SGEG	IBX35	11100	C	17/05/24	EUR	-	0.00	65.905	149.652	10
WA	K8541	SGEG	IBX35	10900	C	17/05/24	EUR	-	0.00	65.726	352.400	21
WA	K6506	BNPP	IBX35	10600	C	21/06/24	EUR	-	0.00	64.000	400.000	2

4 Warrants, certificados y otros productos
Warrants, certificates and other products

4.3 Primeras 100 emisiones por efectivo
Top 100 issues per turnover

Mdo. Mkt.	Valor Secur.	Emisor Issuer	Suby. Underly.	P.Ejercicio Strike	Call/Put Call/Put	Vencimiento Expiry date	Divisa Currency	Ratio Ratio	Efectivo Turnover	Títulos Volume	Operaciones Trades	
WA	K7779	SGEG	IBX35	10500	P	17/05/24	EUR	-	0.00	62.578	149.166	8
WA	K8473	SGEG	DAX	18500	C	17/05/24	EUR	-	0.00	62.110	131.000	35
WA	K8205	SGEG	MTS	26	P	21/06/24	EUR	-	0.50	62.000	250.000	9
WA	K4425	SGEG	IBX35	10000	P	21/06/24	EUR	-	0.00	61.951	76.380	11
WA	J8747	SGEG	TSLA	165	C	21/06/24	USD	-	0.01	60.900	340.000	5
WA	K6923	BNPP	NDX1	18000	C	21/06/24	USD	-	0.00	60.800	50.000	5
WA	K8047	SGEG	NDX1	18000	P	17/05/24	USD	-	0.00	59.389	103.790	13
WO	59038	BNPP	NDX1	21000	C	21/06/24	USD	-	0.01	59.364	1.700	1
WA	K8169	SGEG	IBX35	10500	P	19/07/24	EUR	-	0.00	58.000	120.000	8
WO	Z1856	SGEG	IBX35	0	C	31/12/49	EUR	-	1.00	56.726	13.400	7
WO	Z1586	SGEG	ANA	0	P	31/12/49	EUR	-	1.00	53.912	389.600	32
WA	K6405	BNPP	IBX35	10900	P	21/06/24	EUR	-	0.00	51.850	165.000	21
WA	K8794	SGEG	SPX	4700	C	21/03/25	USD	-	0.01	51.475	64.700	10
WO	Z1568	SGEG	NFLX	0	P	31/12/49	EUR	-	1.00	51.099	69.998	2
WA	K8532	SGEG	IBX35	10700	P	17/05/24	EUR	-	0.00	51.022	213.836	20
WO	Z1748	SGEG	IBE	0	C	31/12/49	EUR	-	1.00	50.522	14.500	7
WA	K8542	SGEG	IBX35	11000	C	17/05/24	EUR	-	0.00	50.150	208.385	24
WA	K7801	SGEG	IBX35	10000	C	20/09/24	EUR	-	0.00	48.570	329.000	8
WA	K7378	BNPP	MTS	26	C	21/06/24	EUR	-	0.50	47.650	60.000	12
WA	K7377	BNPP	MTS	26	C	17/05/24	EUR	-	0.50	46.093	46.199	21
WA	J8962	SGEG	SAN	2,75	P	21/03/25	EUR	-	0.50	45.880	49.000	12
WA	J9476	SGEG	TEF	4	P	21/06/24	EUR	-	0.50	45.754	711.490	42
WA	K7155	BNPP	IAG	1,8	P	21/06/24	EUR	-	1.00	45.429	136.826	12
WO	Z1791	SGEG	TSLA	0	C	31/12/49	USD	-	1.00	45.313	22.488	2
WA	K8470	SGEG	DAX	17750	C	17/05/24	EUR	-	0.00	45.100	220.000	2
WO	Z1566	SGEG	GOOG	0	P	31/12/49	USD	-	1.00	44.469	43.812	2
WA	J5880	SGEG	SAN	3,5	P	21/06/24	EUR	-	0.50	44.356	78.310	6
WA	K6985	BNPP	SPX	5000	C	20/09/24	USD	-	0.01	44.345	68.000	19
WA	K7070	BNPP	BBVA	10	P	21/06/24	EUR	-	0.50	44.320	111.070	21
WA	K6385	BNPP	IBX35	10600	P	19/04/24	EUR	-	0.00	43.993	132.433	10
WA	K5946	SGEG	BRENT	85	C	25/04/24	USD	-	0.10	43.900	740.000	24
WA	K6507	BNPP	IBX35	10700	C	21/06/24	EUR	-	0.00	43.665	342.307	7
WA	K5005	SGEG	ELE	17,5	C	20/09/24	EUR	-	0.50	41.869	61.538	6
WA	K6213	SGEG	AMS	60	P	21/06/24	EUR	-	0.20	41.445	95.000	6
WO	58982	BNPP	DAX	20000	C	21/06/24	EUR	-	0.00	40.998	24.050	6
WO	Z0294	SGEG	SPX	0	P	31/12/99	USD	-	1.00	40.056	6.191	1
WA	K6645	BNPP	DAX	17500	C	19/04/24	EUR	-	0.00	39.600	820.000	6
WA	K7872	SGEG	ITX	40	C	21/06/24	EUR	-	0.20	39.600	220.000	5
WA	K8905	SGEG	REP	14	C	20/09/24	EUR	-	0.50	39.566	153.332	4
WO	Z1844	SGEG	BBVA	0	P	31/12/49	EUR	-	1.00	39.324	15.600	5
WO	Z1313	SGEG	ELE	0	P	31/12/49	EUR	-	1.00	38.190	69.000	15
WA	K5059	SGEG	IAG	2,4	P	20/12/24	EUR	-	1.00	38.000	200.000	4
WO	Z1765	SGEG	IBX35	0	C	31/12/49	EUR	-	1.00	37.798	37.500	19
WA	K8540	SGEG	IBX35	10800	C	17/05/24	EUR	-	0.00	37.562	196.300	17
WA	K8538	SGEG	IBX35	10600	C	17/05/24	EUR	-	0.00	36.638	270.460	16
WA	K8533	SGEG	IBX35	10800	P	17/05/24	EUR	-	0.00	35.657	164.734	10
WA	K8544	SGEG	IBX35	11200	C	17/05/24	EUR	-	0.00	35.550	127.000	4
Total										30.635.364	31.433.797	1.711

Subyacente <i>Underlying</i>	Nombre <i>Name</i>	Efectivo <i>Turnover</i>	Títulos <i>Volume</i>	Operaciones <i>Trades</i>
DAX	XETRA DAX INDEX	22.068.928	10.466.002	596
IBX35	IBEX 35	4.201.401	18.034.584	917
NDX1	NASDAQ 100	1.433.084	3.262.611	295
IBE	IBERDROLA	969.812	1.120.064	154
ANA	ACCIONA, S.A.	720.011	952.990	143
ORO	ORO	633.380	665.005	25
TSLA	TESLA MOTORS, INC	526.914	1.922.054	109
REP	REPSOL	443.586	1.067.113	117
MTS	ARCELORMITTAL	356.556	890.748	155
BBVA	BBVA	325.800	1.097.071	136
SPX	S&P 500 INDEX	310.126	427.343	110
SAN	BANCO SANTANDER	308.888	658.222	94
TEF	TELEFONICA	264.698	2.399.830	117
BRENT	PETROLEO BRENT	259.856	2.009.604	51
ELE	ENDESA	248.971	356.137	52
NVDA	NVIDIA CORPORATION	221.356	246.267	78
DJIA	DJ INDUSTRIAL AVERAGE	211.342	603.673	118
WTI	WTI LIGHT CRUDE	124.990	284.750	12
IAG	INTERNATIONAL CONSOLIDATED	118.584	471.323	37
AMS	AMADEUS IT GROUP, S.A.	107.285	351.379	38
GOOG	ALPHABET INC CLASS C	90.166	160.117	30
NFLX	NETFLIX INC	82.516	325.659	12
AAPL	APPLE INC	72.805	185.880	34
CABK	CAIXABANK	72.274	199.256	47
ITX	INDITEX	71.157	289.720	30
ACS	ACS,ACTIVIDADES DE CONSTRUCCION Y	69.703	219.111	43
GRF	GRIFOLS S.A.	64.952	197.400	73
ESTX5	EURO STOXX 50	49.874	57.960	17
NTGY	NATURGY ENERGY GROUP, S.A.	43.672	582.777	105
BKT	BANKINTER	37.058	427.568	32
ENG	ENAGAS,S.A	30.060	156.295	19
ACX	ACERINOX	30.039	172.838	24
PLATA	PLATA	29.987	35.240	20
DEUSD	TIPO DE CAMBIO EURO DOLAR	26.737	191.481	24
COFFE	COFFEE "C" FUTURES	26.196	88.400	8
SLR	SOLARIA ENERGIA Y MEDIO AMBIENTE	24.927	142.625	17
FB	META PLATFORMS INC	21.904	51.851	22
AMD	ADVANCED MICRO DEVICES, INC	20.863	54.420	5
DUSJP	TIPO DE CAMBIO DOLAR YEN	18.543	86.930	9
CLNX	CELLNEX TELECOM, S.A.	18.392	302.454	9
PHM	PHARMA MAR	18.056	87.934	29
MSFT	MICROSOFT	14.568	24.970	7
MEL	MELIA HOTELS INTERNATIONAL	11.218	22.072	6
AENA	AENA, S.A.	10.291	113.600	13
SAB	BANCO SABADELL	8.143	14.154	10
ASML	ASML HOLDING N.V.	7.767	8.196	5
FER	FERROVIAL SE	7.221	85.400	8
BABA	ALIBABA GROUP HOLDING LTD	6.370	79.727	8
BAYG	BAYER AG	6.262	14.600	2
AMZN	AMAZON COM	5.540	20.105	5
IDR	INDRA SISTEMAS	5.176	20.168	5
N225	NIKKEI 225 INDEX	4.590	1.500	2
BNP	BNP PARIBAS	3.268	8.100	5
VIS	VISCOFAN, S.A.	3.060	2.000	2
FDR	FLUIDRA, S.A.	2.620	26.000	3
ROVI	LABORATORIOS ROVI	1.949	2.450	3

4	Warrants, certificados y otros productos <i>Warrants, certificates and other products</i>
4.4	Volúmenes negociados por subyacente <i>Traded volumen per underlying asset</i>

Subyacente <i>Underlying</i>	Nombre <i>Name</i>	Efectivo <i>Turnover</i>	Títulos <i>Volume</i>	Operaciones <i>Trades</i>
COL	INMOBILIARIA COLONIAL, S.A.	1.375	5.000	2
COIN	COINBASE INC	1.250	5.000	1
ENC	GRUPO EMPRESARIAL ENCE	1.050	5.000	1
ANE	CORPORACIÓN ACCIONA ENERGIAS	900	30.000	3
Total		34.878.066	51.790.728	4.054

5 **Fondos cotizados (ETFs)**
Exchange Traded Funds (ETFs)

5.1 **Listado de valores**
List of securities

Código <i>Sym.</i>	Nombre <i>Name</i>	VL <i>NAV</i>	N.Participaciones <i>Shares</i>	Patrimonio <i>AuM</i>
2INVE	AMUNDI IBEX 35 DOBLE INVERSO DIARIO (-2x) UCITS ETF	1,052	40.195.918	42.290.125,33
BBVAE	ACCION DJ EUROSTOXX50 ETF,F.I. COTIZADO ARMONIZADO	50,900	2.640.000	134.375.680,56
BBVAI	ACCION IBEX 35 ETF F.I. COTIZADO ARMONIZADO	11,107	10.300.000	114.400.534,40
IBEXA	AMUNDI IBEX 35 DOBLE APALANCADO DIARIO (2x) UCITS ETF	25,278	1.834.012	46.360.338,74
LYXIB	AMUNDI IBEX 35 (DR) UCITS ETF	111,691	1.777.909	198.576.434,12

5 **Fondos cotizados (ETFs)**
Exchange Traded Funds (ETFs)

5.2 **Detalle de valores**
Securities details

Cód. <i>Sym.</i>	Contratación en el mes <i>Monthly trading</i>			Media diaria efectivo <i>Daily average turnover</i>			Media diaria títulos <i>Daily average volume</i>			Media diaria negs, <i>Daily average trades</i>		
	Efectivo <i>Turnover</i>	Títulos <i>Volume</i>	Negs. <i>Trades</i>	mes <i>month</i>	6 meses <i>6months</i>	12 meses <i>12 months</i>	mes <i>month</i>	6 meses <i>6months</i>	12 meses <i>12 months</i>	1 m	6 m	12 m
IBEXA	32.475	1.326	2.010	1.546	1.540	1.754	63	73	91	96	105	119
2INVE	29.261	26.755	2.299	1.393	1.553	1.702	1.274	1.241	1.243	109	101	102
LYXIB	11.636	105	562	554	906	717	5	9	7	27	29	38
BBVAI	7.173	654	620	342	515	506	31	50	52	30	27	27
BBVAE	3.012	60	222	143	198	164	3	4	4	11	10	10

5 Fondos cotizados (ETFs)
Exchange Traded Funds (ETFs)

5.3 Operaciones Especiales
Special Operations

Fecha	Código	Títulos	Precio
<i>Date</i>	<i>Sym.</i>	<i>Volume</i>	<i>Price</i>

No ha habido ninguna operación especial de ETFs este mes
There was not any special operation on ETFs during this month

5 Fondos cotizados (ETFs)
Exchange Traded Funds (ETFs)

5.4 Resumen de precios
Price Summary

Cód. <i>Sym</i>	Precio <i>Price</i>	PMP <i>WAP</i>	% Variación <i>% Variation</i>			Último mes <i>Last month</i>		Últimos 12 meses <i>Last 12 months</i>	
			1 mes <i>1 month</i>	12 meses <i>12 months</i>	desde enero <i>since jan.</i>	Máximo <i>Maximum</i>	Mínimo <i>Minimum</i>	Máximo <i>Maximum</i>	Mínimo <i>Minimum</i>
2INVE	1,079	1,094	2,510	-29,640	-14,920	1,164	1,014	1,642	1,014
AMIBX	258,55	0	0,000	0,000	0,000	0,000	0,000	0,000	0,000
BBVAE	49,69	50,001	-2,430	12,940	9,740	51,250	49,040	51,250	39,990
BBVAI	10,982	10,965	-1,150	17,580	7,920	11,350	10,598	11,350	8,915
IBEXA	24,54	24,499	-3,000	40,000	16,580	26,135	22,860	26,135	16,198
LYXIB	110,42	110,642	-1,160	18,590	9,280	114,340	106,400	114,340	90,500

6.1

Listado de Valores Empresas en Expansión

List of Securities in Growth Companies

Código	Nombre	Mercado	Contratación	Nominal	Nº Acciones
<i>Sym.</i>	<i>Name</i>	<i>Market</i>	<i>Trading Market</i>	<i>Pair Value</i>	<i># Shares</i>
480S	SOLUCIONES CUATROOCHENTA, S.A.	MA	Continuo	0,040	2.732.362
AGIL	AGILE CONTENT, S.A.	MA	Continuo	0,100	23.207.112
AKI	AKILES CORPORATION, SE	MA	Continuo	1,000	27.367.811
ALC	ALTIA CONSULTORES, S.A.	MA	Fixing	0,002	68.781.850
ALQ	ALQUIBER QUALITY, S.A.	MA	Fixing	1,000	5.401.421
AMEN	AETERNAL MENTIS, S.A.	MA	Fixing	0,100	13.232.166
APG	AXON PARTNERS GROUP, S.A.	MA	Fixing	0,100	5.307.435
ART	ARTECHE LANTEGI ELKARTEA, S.A.	MA	Continuo	0,100	57.094.013
ATSI	APLICACIONES TRATAMIENTOS DE SISTEMAS, S.A.	MA	Fixing	0,001	50.000.000
BST	BIOTECHNOLOGY ASSETS, S.A.	MA	Continuo	0,050	57.846.772
CITY	CLUB DE FUTBOL INTERCITY, S.A.D.	MA	Continuo	0,100	44.353.358
CLE	CLEVER GLOBAL, S.A.	MA	Fixing	0,010	25.087.400
CLR	CLERHP ESTRUCTURAS, S.A.	MA	Continuo	0,040	14.064.272
CMM	COMM CENTER, S.A.	MA	Fixing	0,500	6.456.440
COM	CATENON, S.A.	MA	Continuo	0,020	18.733.848
COX	COX ENERGY, S.A.B. DE C.V.	MA	Fixing	-	171.531.966
DOMO	DOMO ACTIVOS, S.A.	MA	Fixing	1,730	11.455.014
ECG	EUROCONSULT ENG. CONSULTING GROUP, S.A.	MA	Fixing	0,200	27.233.730
EEP	EUROESPES, S.A.	MA	Fixing	0,601	11.832.906
EIDF	ENERGÍA, INNOVACIÓN Y DES. FOTOVOLTAICO S.A.	MA	Continuo	0,025	59.264.705
ELZ	ASTURIANA DE LAMINADOS, S.A.	MA	Continuo	0,200	128.551.665
END	ENDURANCE MOTIVE, S.A.	MA	Continuo	0,020	10.053.158
ENRS	ENERSIDE ENERGY, S.A.	MA	Continuo	0,010	37.325.116
ETC	ENERGY SOLAR TECH, S.A.	MA	Continuo	0,003	26.832.788
FACE	FACEPHI BIOMETRÍA, S.A.	MA	Continuo	0,040	21.888.048
GGC	GENERAL DE GALERÍAS COMERCIALES, S.A.	MA	Fixing	2,000	26.000.000
GGR	GRUPO GREENING 2022, S.A.	MA	Continuo	0,003	29.102.276
GIGA	GIGAS HOSTING, S.A.	MA	Continuo	0,020	11.644.365
GRI	GRIÑO ECOLOGIC, S.A.	MA	Fixing	0,020	30.601.387
HAN	HANNUN, S.A.	MA	Fixing	0,010	31.271.377
HLZ	HOLALUZ CLIDOM S.A.	MA	Continuo	0,030	21.888.719
IFLEX	IFLEX FLEXIBLE PACKAGING, S.A.	MA	Fixing	0,050	6.037.561
IKM	1NKEMIA IUCT GROUP, S.A.	MA	Fixing	0,100	26.981.821
INC	INCLAM, S.A.	MA	Fixing	0,010	29.630.820
INDXA	INDEXA CAPITAL GROUP, S.A.	MA	Fixing	0,010	14.548.300
IZER	IZERTIS, S.A.	MA	Continuo	0,100	26.409.667
KOM	PLASTICOS COMPUESTOS, S.A.	MA	Fixing	0,600	12.155.700
LAB	LABIANA HEALTH, S.A.	MA	Continuo	0,100	7.221.255
LLN	LLEIDANETWORKS SERVEIS TELEMATICS, S.A.	MA	Continuo	0,020	16.049.943
LLYC	LLORENTE Y CUENCA, S.A.	MA	Continuo	0,010	11.639.570
MAKS	MAKING SCIENCE GROUP, S.A.	MA	Continuo	0,010	8.418.903
MIO	MEDIA INVESTMENT OPTIMIZATION, S.A.	MA	Fixing	0,010	6.666.667
NAT	NATAC NATURAL INGREDIENTS, S.A.	MA	Continuo	0,200	434.830.325
NBI	NBI BEARINGS EUROPE, S.A.	MA	Continuo	0,100	12.330.268
NTX	NETEX KNOWLEDGE FACTORY, S.A.	MA	Continuo	0,250	8.865.610
PANG	PANGAEA ONCOLOGY S.A.	MA	Fixing	0,020	30.489.770
PAR	PARLEM TELECOM COMP. DE TELECOM., S.A.	MA	Continuo	0,010	17.622.556
PR2	CORPFIN CAPITAL PRIME RETAIL II, S.A.	MA	Fixing	0,090	14.553.965
PR3	CORPFIN CAPITAL PRIME RETAIL III, S.A.	MA	Fixing	0,080	9.709.120
PRO	PROEDUCA ALTUS, S.A.	MA	Continuo	0,020	45.178.967
RBT	ROBOT, S.A.	MA	Fixing	0,240	2.850.483
RSS	REVENGA INGENIEROS, S.A.	MA	Fixing	0,260	11.055.967
SAI	SUBSTRATE ARTIFICIAL INTELLIGENCE, S.A.	MA	Continuo	0,100	71.966.074
SAI.B	SUBSTRATE ARTIFICIAL INTELLIGENCE, S.A. CL. B	MA	Fixing	0,001	138.638.460
SCO	SERESCO, S.A.	MA	Fixing	0,160	9.604.012

6.1

Listado de Valores Empresas en Expansión

List of Securities in Growth Companies

Código	Nombre	Mercado	Contratación	Nominal	Nº Acciones
<i>Sym.</i>	<i>Name</i>	<i>Market</i>	<i>Trading Market</i>	<i>Pair Value</i>	<i># Shares</i>
SEC	SECUOYA GRUPO DE COMUNICACION, S.A.	MA	Fixing	0,013	8.073.574
SNG	SINGULAR PEOPLE S.A.	MA	Continuo	0,100	53.852.526
SPH	PROFITHOL, S.A.	MA	Continuo	0,100	19.629.000
TQT	TECHNOMECA AEROSPACE, S.A.	MA	Fixing	1,000	5.325.249
TR1	TIER1 TECHNOLOGY, S.A.	MA	Continuo	0,010	10.000.000
USI	UMBRELLA SOLAR INVESTMENT, S.A.	MA	Fixing	0,020	21.557.997
VANA	VANADI COFFEE, S.A.	MA	Continuo	0,050	12.802.227
VYT	VYTRUS BIOTECH, S.A.	MA	Fixing	0,010	7.115.100

Código Sym.	Nombre Name	Mercado Market	Contratación Trading Market	Nominal Pair Value	Nº Acciones # Shares
SCALF	ALFIL PATRIMONIAL SOCIMI, S.A.	MA	Fixing	6,020	10.000
SCSOL	SOLVENTO GROUP 2022 SOCIMI, S.A.	MA	Fixing	1,000	5.000.003
YABA	JABA I INVERSIONES INMOBILIARIAS SOCIMI, S.A.	MA	Fixing	1,000	35.623.028
YADR	ADRIANO CARE SOCIMI, S.A.	MA	Fixing	1,000	12.000.000
YADV	ADVERO PROPERTIES SOCIMI, S.A.	MA	Fixing	5,000	4.217.061
YAI1	ALL IRON RE I SOCIMI, S.A.	MA	Fixing	10,000	13.219.787
YAML	AM LOCALES PROPERTY SOCIMI, S.A.	MA	Fixing	1,000	5.028.013
YAP67	AP67 SOCIMI, S.A.	MA	Fixing	1,000	7.497.353
YAPS	ALBIRANA PROPERTIES SOCIMI S.A.U.	MA	Fixing	1,000	9.650.870
YARP	ARRIENDA RENTAL PROPERTIES SOCIMI ,S.A	MA	Fixing	1,000	20.605.753
YATO	ATOM HOTELES SOCIMI, S.A.	MA	Fixing	1,000	32.288.750
YAZR	AZARIA RENTAL SOCIMI, S.A.	MA	Fixing	1,000	9.510.604
YBAR	BARCINO PROPERTY SOCIMI, S.A.	MA	Fixing	1,000	24.524.110
YCPS	CASTELLANA PROPERTIES SOCIMI, S.A.	MA	Fixing	1,000	101.151.999
YDES	DESARROLLOS ERMITA DEL SANTO SOCIMI, S.A.	MA	Fixing	1,000	5.294.100
YDOA	INVERSIONES DOALCA SOCIMI, S.A.	MA	Fixing	1,000	6.123.000
YEIS	ELAIA INVESTMENT SPAIN SOCIMI, S.A.	MA	Fixing	1,000	11.292.420
YENT	ENTRECAMPOS CUATRO SOCIMI, S.A.	MA	Fixing	0,898	54.668.971
YEPSA	EMPERADOR PROPERTIES SOCIMI, S.A.	MA	Fixing	1,000	102.055.770
YEUR	EURO CERVANTES SOCIMI, S.A.U.	MA	Fixing	1,000	5.000.000
YEXR	EXCEM CAPI. PART. SOC. DE INV. RES. SOCIMI, S.A.	MA	Fixing	1,000	13.601.736
YFID	FIDERE PATRIMONIO SOCIMI, S.A.	MA	Fixing	1,000	10.074.324
YGAV	GAVARI PROPERTIES SOCIMI, S.A.	MA	Fixing	13,190	1.268.977
YGCS	GALIL CAPITAL RE SPAIN, SOCIMI, S.A.	MA	Fixing	1,850	2.738.696
YGMP	GMP PROPERTY SOCIMI, S.A.	MA	Fixing	0,492	19.124.270
YGO2	GREENOAK SPAIN HOLDINGS SOCIMI II, S.A.	MA	Fixing	1,000	6.595.006
YGOP	GOP PROPERTIES SOCIMI, S.A.	MA	Fixing	4,650	6.187.505
YHCR	HOME CAPITAL RENTALS SOCIMI, S.A.	MA	Fixing	1,000	6.003.025
YHSP	HISPANOTELS INVERSIONES SOCIMI, S.A.	MA	Fixing	1,440	11.174.900
YIBI	IBI LION SOCIMI, S.A.	MA	Fixing	0,898	51.560.869
YIBV	IBERVALLES SOCIMI, S.A.	MA	Fixing	1,000	42.089.313
YINB1	INBEST PRIME I INMUEBLES SOCIMI, S.A.	MA	Fixing	0,230	50.000.000
YINB2	INBEST PRIME II INMUEBLES SOCIMI, S.A.	MA	Fixing	0,230	25.000.000
YINB3	INBEST PRIME III INMUEBLES SOCIMI, S.A.	MA	Fixing	0,230	25.000.000
YINB4	INBEST PRIME IV INMUEBLES SOCIMI, S.A.	MA	Fixing	0,230	50.000.000
YINB6	INBEST PRIME VI INMUEBLES SOCIMI, S.A.	MA	Fixing	0,230	41.100.000
YINB7	INBEST PRIME VII INMUEBLES SOCIMI S.A.	MA	Fixing	0,340	15.000.000
YINB8	INBEST PRIME VIII INMUEBLES SOCIMI, S.A.	MA	Fixing	0,230	23.100.000
YINM	INMOFAM 99 SOCIMI, S.A.	MA	Fixing	5,000	2.118.956
YIPP	INHOME PRIME PROPERTIES SOCIMI, S.A.	MA	Fixing	10,000	1.965.343
YIPS	INVERSA PRIME SOCIMI S.A	MA	Continuo	1,000	78.352.654
YISC	ISC FRESH WATER INVESTMENT SOCIMI, S.A.	MA	Fixing	1,000	7.497.003
YJSS	JSS REAL ESTATE SOCIMI, S.A.	MA	Fixing	1,000	5.000.000
YKTS	KTESIOS REAL ESTATE SOCIMI, S.A.	MA	Fixing	10,000	1.797.120
YLFG	LAFINCA GLOBAL ASSETS SOCIMI, S.A.	MA	Fixing	0,150	37.817.310
YMAT	MATRITENSE REAL ESTATE SOCIMI, S.A.	MA	Fixing	1,000	20.275.817
YMCS	MICISO REAL ESTATE SOCIMI S.A.	MA	Fixing	1,000	4.148.000
YMEI	MERCAL INMUEBLES SOCIMI, S.A.	MA	Fixing	6,010	919.907
YMHRE	MILLENIUM HOSPITALITY REAL EST. I SOCIMI, S.A.	MA	Fixing	1,000	116.032.487
YMIB	MISTRAL IBERIA REAL ESTATE SOCIMI, S.A.	MA	Fixing	1,000	22.011.618
YMIL	MILEPRO LOGISITICA ULTIMA MILLA SOCIMI, S.A.	MA	Fixing	2,100	2.399.200
YMPI	MISTRAL PATRIMONIO INMOBILIARIO SOCIMI, S.A.	MA	Fixing	0,600	11.358.000
YMRE	MERIDIA REAL ESTATE III SOCIMI, S.A.	MA	Fixing	0,597	122.723.624
YNPC	NEXTPPOINT CAPITAL SOCIMI, S.A.	MA	Fixing	5,308	1.043.783

Código <i>Sym.</i>	Nombre <i>Name</i>	Mercado <i>Market</i>	Contratación <i>Trading Market</i>	Nominal <i>Pair Value</i>	Nº Acciones <i># Shares</i>
YNUM	NUMULAE GESTION DE SERVICIOS SOCIMI, S.A.	MA	Fixing	1,000	13.230.757
YORE	OLIMPO REAL ESTATE SOCIMI, S.A.	MA	Fixing	0,100	196.695.211
YORS	OPTIMUM RE SPAIN SOCIMI, S.A.	MA	Fixing	10,000	5.000.000
YOVA	OPTIMUM III VALUE-ADDED RESI. SOCIMI, S.A.	MA	Fixing	1,000	5.403.000
YPARK	INM. PARK ROSE IBEROAMERICANA SOCIMI, S.A.	MA	Fixing	1,000	17.070.700
YPSN	PREVISIÓN SANITARIA NAC. GESTIÓN SOCIMI, S.A.	MA	Fixing	6,010	1.979.469
YQPQ	QUID PRO QUO ALQUILER SEGURO SOCIMI, S.A.	MA	Fixing	1,000	10.606.539
YQUO	QUONIA SOCIMI, S.A.	MA	Fixing	1,000	27.301.408
YSIL	SILICIUS REAL ESTATE SOCIMI, S.A.	MA	Fixing	1,000	31.393.925
YSRR	SERRANO 61 DESARROLLO SOCIMI, S.A.	MA	Fixing	1,000	5.000.014
YTAN	TANDER INVERSIONES SOCIMI, S.A.	MA	Fixing	1,000	8.536.399
YTAR	TARJAR XAIRO SOCIMI, S.A.	MA	Fixing	28,850	173.385
YTCH	TECHO HOGAR SOCIMI, S.A.	MA	Fixing	1,000	28.396.500
YTEM	TEMPORE PROPERTIES, SOCIMI, S.A.	MA	Fixing	1,000	32.155.167
YTRA	TRAJANO IBERIA SOCIMI, S.A.	MA	Fixing	2,500	14.223.840
YTRI	TRIVIUM REAL ESTATE SOCIMI, S.A.	MA	Fixing	1,000	5.040.911
YTRM	TORIMBIA SOCIMI, S.A.	MA	Fixing	3,000	5.119.074
YTST	TESTA RESIDENCIAL SOCIMI, S.A.	MA	Fixing	1,000	132.270.202
YUVS	URBAN VIEW DEVELOPMENT SPAIN SOCIMI, S.A.	MA	Fixing	1,000	5.309.298
YVBA	VBARE IBERIAN PROPERTIES, SOCIMI, S.A.	MA	Fixing	5,000	3.609.790
YVCP	VERACRUZ PROPERTIES SOCIMI, S.A.	MA	Fixing	10,000	2.839.696
YVIT	VITRUVIO REAL ESTATE SOCIMI, S.A.	MA	Fixing	10,000	9.203.829
YVIV	VIVENIO RESIDENCIAL SOCIMI, S.A.	MA	Fixing	1,000	704.707.867
YZBL	ZAMBAL SPAIN SOCIMI, S.A.	MA	Fixing	1,000	646.006.452

6.3 Modificación de valores en BME Growth y Scaleup

Modifications of securities in BME Growth and Scaleup

• Exclusiones / Exclusions

Fecha <i>Date</i>	Nombre <i>Name</i>	Código <i>Symbol</i>
10-04-24	DERECHOS HANNUN, S.A.	HAN.D
10-04-24	DERECHOS MICISO REAL ESTATE SOCIMI, S.A.	YMC.D
17-04-24	DERECHOS IBI LION SOCIMI, S.A.	YIB.D

• Incorporaciones / Admissions

Fecha <i>Date</i>	Nombre <i>Name</i>	Código <i>Symbol</i>	Nº Acciones <i># Shares</i>
03-04-24	DERECHOS HANNUN, S.A.	HAN.D	
03-04-24	DERECHOS MICISO REAL ESTATE SOCIMI, S.A.	YMC.D	
10-04-24	DERECHOS IBI LION SOCIMI, S.A.	YIB.D	
26-04-24	TECHO HOGAR SOCIMI, S.A.	YTCH	28.396.500

• Integraciones / Assimilation

Fecha <i>Date</i>	Nombre <i>Name</i>	Código <i>Symbol</i>	Nº Acciones <i># Shares</i>
04-04-24	FACEPHI BIOMETRIA, S.A.	FACE	334.057
08-04-24	VANADI COFFE S.A.	VANA	3.879.230
09-04-24	CLUB DE FUTBOL INTERCITY, S.A.D.	CITY	10.000.000
18-04-24	NATAC NATURAL INGREDIENTS, S.A.	NAT	15.910.841

• Cambios de denominación / Denomination changes

Fecha <i>Date</i>	Nombre <i>Name</i>	Código Antiguo <i>Previous Symbol</i>	Código Nuevo <i>New Symbol</i>
----------------------	-----------------------	--	-----------------------------------

6.4 Dividendos en 2024 en BME Growth y Scaleup

Dividends throughout 2024 in BME Growth and Scaleup

LastTade Date	Ex-Date	Record Date	Payment Date	Código Sym.	Nombre Name	Concepto Notion	Euros Euros
02-01-24	03-01-24	04-01-24	05-01-24	YMPI	MISTRAL PATRIMONIO INMOBILIARIO, SOCIMI, S.A.	A CTA.2023	0,100
29-01-24	30-01-24	31-01-24	01-02-24	YTAR	TARJAR XAIRO SOCIMI S.A.	A CTA. 2023	0,786
02-02-24	05-02-24	06-02-24	07-02-24	YAZR	AZARIA RENTAL SOCIMI, S.A.	A CTA. 2023	0,053
07-02-24	08-02-24	09-02-24	12-02-24	YIBI	IBI LION SOCIMI, S.A.	DEVO. DE APORTACIONES	0,028
15-02-24	16-02-24	19-02-24	20-02-24	YVCP	VERACRUZ PROPERTIES SOCIMI, S.A.	A CTA.2023	0,289
22-02-24	23-02-24	26-02-24	27-02-24	YVIT	VITRUVIO REAL ESTATE SOCIMI, S.A.	A CTA.2023	0,113
26-02-24	27-02-24	28-02-24	29-02-24	IFLEX	IFLEX FLEXIBLE PACKAGING S.A.	A CTA.2022	0,037
05-03-24	06-03-24	07-03-24	08-03-24	YHSP	HISPANOTELS INVERSIONES SOCIMI S.A.	A CARGO 2023	0,125
18-03-24	19-03-24	20-03-24	21-03-24	YTRI	TRIVIUM RE SOCIMI, S.A.	CON CARGO A RESULTADOS 2023	0,7653
19-03-24	20-03-24	21-03-24	22-03-24	SEC	SECUOYA, GRUPO DE COMUNICACIÓN, S.A.	A CTA. 2023	0,035
22-03-24	25-03-24	26-03-24	27-03-24	YOVA	OPTIMUM III VALUE-ADDED RES. SOCIMI, S.A.	PRIMA DE EMISIÓN	0,652
27-03-24	28-03-24	02-04-24	03-04-24	YGAV	GAVARI PROPERTIES, SOCIMI, S.A.	A CARGO 2023	0,949
27-03-24	28-03-24	02-04-24	03-04-24	PRO	PROEDUCA ALTUS, S.A.	A CTA 2024	0,266
28-03-24	02-04-24	03-04-24	05-04-24	YGOP	GOP PROPERTIES SOCIMI, S.A	PRIMER TRIMESTRE 2024	0,199
28-03-24	02-04-24	03-04-24	05-04-24	YGOP	GOP PROPERTIES SOCIMI, S.A	PRIMA DE EMISION	0,051
12-04-24	15-04-24	16-04-24	17-04-24	SCALF	ALFIL PATRIMONIAL SOCIMI, S.A.	A CTA 2023	20,000
26-04-24	29-04-24	30-04-24	02-05-24	YORE	OLIMPO REAL ESTATE SOCIMI, S.A.	A CARGO 2023	0,012
26-04-24	29-04-24	30-04-24	02-05-24	YORE	OLIMPO REAL ESTATE SOCIMI, S.A.	PRIMA DE EMISIÓN	0,029
25-04-24	26-04-24	29-04-24	02-05-24	YDOA	INVERSIONES DOALCA SOCIMI S.A.	A CARGO 2023	0,178

6.5 Ampliaciones en 2024 en BME Growth y Scaleup

Capital increases throughout 2024 in BME Growth and Scaleup

Cód. Sym.	P. Em. Nvs Issue Price	V.T.D. Theo. Value	Periodo suscripción Subscription period	Proporción Ratio	Fecha Beneficios Economic Rights	N. Accs. Nvas. # New Shares	P.Viejas Price Prev. Shares
YIB.D	PAR+PRIMA	0,0100	28/12/202304/01/2024	10 X 17	TOTAL	30.000.000	1,1000
HAN.D	PAR+PRIMA	0.0100	03/04/202409/04/2024	1 X 3	TOTAL	9,381,413	0.2400
YMC.D	PAR	0.0100	03/04/202409/04/2024	1 X 1	TOTAL	2,000,000	1.0000
YIB.D	PAR+PRIMA	0.0100	10/04/202416/04/2024	11 X 19	TOTAL	30,000,000	1.0600
VYT.D	PAR+PRIMA	0.0100	09/05/202415/05/2024	1 X 13	TOTAL	520,000	2.3600
PAR.D	PAR+PRIMA	0.0287	16/05/202422/05/2024	1 X 14	TOTAL	1,230,770	3.6800

Código Sym.	Nombre Name	Efectivo Turnover	Títulos Volume	Operaciones Trades
480S	SOLUCIONES CUATROOCHENTA, S.A.	285.346,95	33.695	162
AGIL	AGILE CONTENT, S.A.	701.000,42	170.398	166
ALC	ALTIA CONSULTORES, S.A.	98.300,24	21.740	36
ALQ	ALQUIBER QUALITY, S.A.	168.607,75	19.281	43
AMEN	AETERNAL MENTIS, S.A.	632,70	74	15
APG	AXON PARTNERS GROUP, S.A.	7.940,00	500	3
ART	ARTECHE LANTEGI ELKARTEA, S.A.	351.931,48	75.809	117
ATSI	APLICACIONES Y TRATAMIENTOS DE SIS., S.A.	113.260,44	37.459	60
BST	BIOTECHNOLOGY ASSETS, S.A.	806.996,43	2.229.062	612
CITY	CLUB DE FUTBOL INTERCITY, S.A.D.	3.053.378,02	59.839.731	3.527
CLE	CLEVER GLOBAL, S.A.	1.054.249,56	5.925.567	8
CLR	CLERHP ESTRUCTURAS, S.A.	2.196.351,95	587.647	654
COM	CATENON, S.A.	188.564,26	286.085	173
COX	COX ENERGY, S.A.B. DE C.V.	136.556,63	77.620	56
DOMO	DOMO ACTIVOS, S.A.	14.139,41	10.289	4
EIDF	ENERGÍA, INN. Y DES. FOTOVOLTAICO S.A.	52.960.222,34	5.016.706	14.007
ELZ	ASTURIANA DE LAMINADOS, S.A.	205.006,46	1.208.593	205
END	ENDURANCE MOTIVE, S.A.	1.685.875,54	1.167.410	904
ENRS	ENERSIDE ENERGY, S.A.	267.678,47	84.492	89
ETC	ENERGY SOLAR TECH, S.A.	2.063.690,44	625.007	1.029
FACE	FACEPHI BIOMETRÍA, S.A.	1.198.834,51	628.676	595
GGR	GRUPO GREENING 2022, S.A.	1.049.897,78	182.271	324
GIGA	GIGAS HOSTING, S.A.	386.994,40	53.109	227
GRI	GRIÑO ECOLOGIC, S.A.	30.307,73	21.584	28
HAN	HANNUN, S.A.	80.456,26	303.208	38
HLZ	HOLALUZ CLIDOM S.A.	742.806,26	261.827	515
IFLEX	IFLEX FLEXIBLE PACKAGING, S.A.	16.939,71	10.342	7
INDXA	INDEXA CAPITAL GROUP, S.A.	94.557,45	9.548	51
IZER	IZERTIS, S.A.	19.014.819,18	2.365.013	288
KOM	PLASTICOS COMPUESTOS, S.A.	43.729,32	55.686	24
LAB	LABIANA HEALTH, S.A.	38.140,60	23.674	39
LLN	LLEIDANETWORKS SERVEIS TELEMATICS, S.A.	750.353,78	830.399	803
LLYC	LLORENTE Y CUENCA, S.A.	389.196,15	43.641	56
MAKS	MAKING SCIENCE GROUP, S.A.	193.307,65	22.155	73
MIO	MEDIA INVESTMENT OPTIMIZATION, S.A.	46.474,78	11.684	23
NAT	NATAC NATURAL INGREDIENTS, S.A.	2.100.159,31	3.102.358	43
NBI	NBI BEARINGS EUROPE, S.A.	257.848,64	56.694	54
NTX	NETEX KNOWLEDGE FACTORY, S.A.	207.467,60	55.721	85
PANG	PANGAEA ONCOLOGY S.A.	3.144.205,95	1.682.245	15
PAR	PARLEM TELECOM CIA. DE TELECOM., S.A.	242.275,66	69.435	132
PRO	PROEDUCA ALTUS, S.A.	524.750,50	27.296	116
RBT	ROBOT, S.A.	93.769,86	72.095	5
RSS	REVENGA INGENIEROS, S.A.	49.065,60	17.058	35
SAI	SUBSTRATE ARTIFICIAL INTELLIGENCE, S.A.	1.941.751,05	10.944.221	1.626
SAI.B	SUBSTRATE ARTIFICIAL INTELLIGENCE, S.A. CL B	95,20	400	1
SCO	SERESCO, S.A.	39.528,88	8.547	18
SEC	SECUOYA GRUPO DE COMUNICACION, S.A.	17.428,00	1.230	6
SNG	SINGULAR PEOPLE S.A.	436.530,04	143.157	199
SPH	PROFITHOL, S.A.	464.881,39	1.203.129	577
TR1	TIER1 TECHNOLOGY, S.A.	1.131.742,74	423.714	538
USI	UMBRELLA SOLAR INVESTMENT, S.A.	21.998,30	3.984	6
VANA	VANADI COFFEE, S.A.	844.536,11	7.866.458	789
VYT	VYTRUS BIOTECH, S.A.	75.297,14	32.078	41

Código Sym.	Nombre Name	Efectivo Turnover	Títulos Volume	Operaciones Trades
YADR	ADRIANO CARE SOCIMI, S.A.	59.853,40	6.008	12
YADV	ADVERO PROPERTIES SOCIMI, S.A.	59.997,50	5.825	1
YAI1	ALL IRON RE I SOCIMI, S.A.	325.465,70	33.867	30
YAPS	ALBIRANA PROPERTIES SOCIMI S.A.U.	6.384,20	233	1
YATO	ATOM HOTELES SOCIMI, S.A.	2.624.605,20	226.164	42
YDOA	INVERSIONES DOALCA SOCIMI, S.A.	40.557,00	1.575	2
YENT	ENTRECAMPOS CUATRO SOCIMI, S.A.	997,60	580	1
YGAV	GAVARI PROPERTIES SOCIMI, S.A.	28.698,40	850	5
YGMP	GMP PROPERTY SOCIMI, S.A.	337,50	5	1
YGOP	GOP PROPERTIES SOCIMI, S.A.	526.238,00	33.885	8
YHSP	HISPANOTELS INVERSIONES SOCIMI, S.A.	42.544,35	7.318	13
YINB7	INBEST PRIME VII INMUEBLES SOCIMI S.A.	10.075,00	13.000	1
YINM	INMOFAM 99 SOCIMI, S.A.	2.593,50	195	1
YIPS	INVERSA PRIME SOCIMI S.A	895.841,35	708.501	44
YJSS	JSS REAL ESTATE SOCIMI, S.A.	232.767,00	17.242	1
YKTS	KTESIOS REAL ESTATE SOCIMI, S.A.	202.664,10	12.962	26
YMEI	MERCAL INMUEBLES SOCIMI, S.A.	16.698,00	345	2
YMHRE	MILLENIUM HOSPITALITY REAL ESTATE I SOCIMI, S.A.	238.378,56	100.034	60
YMIB	MISTRAL IBERIA REAL ESTATE SOCIMI, S.A.	155.870,00	143.000	3
YMPI	MISTRAL PATRIMONIO INMOBILIARIO SOCIMI, S.A.	169,84	176	2
YNUM	NUMULAE GESTION DE SERVICIOS SOCIMI, S.A.	10.200,60	5.440	2
YORE	OLIMPO REAL ESTATE SOCIMI, S.A.	1.124.899,45	1.101.571	44
YPARK	INMOBILIARIA PARK ROSE IBEROAMERICANA SOCIMI, S.A.	6.060,04	3.926	2
YPSN	PREVISIÓN SANITARIA NACIONAL GESTIÓN SOCIMI, S.A.	25.680,20	1.597	3
YQUO	QUONIA SOCIMI, S.A.	68.900,00	53.000	8
YTAN	TANDER INVERSIONES SOCIMI, S.A.	6.844,00	580	3
YTCH	TECHO HOGAR SOCIMI, S.A.	45.499,87	44.721	20
YTRA	TRAJANO IBERIA SOCIMI, S.A.	61.060,42	14.553	15
YTRM	TORIMBIA SOCIMI, S.A.	4.536,00	180	1
YTST	TESTA RESIDENCIAL SOCIMI, S.A.	16.457,02	5.011	13
YVBA	VBARE IBERIAN PROPERTIES, SOCIMI, S.A.	5.003,95	841	1
YVIT	VITRUVIO REAL ESTATE SOCIMI, S.A.	819.983,40	60.483	26
YVIV	VIVENIO RESIDENCIAL SOCIMI, S.A	1,36	1	1
YZBL	ZAMBAL SPAIN SOCIMI, S.A.	1.962,00	1.800	1

Día Day	Volúmenes negociados en Fixing x 1000 Traded Volume in Fixing x 1000				Operaciones a Valor Liquidativo y Especiales x 1000 NAV Trades and Special Operations x 1000				Totales x 1000 Totals x 1000	
	Títulos Volume	%	Efectivo Turnover	%	Títulos Volume	%	Efectivo Turnover	%	Títulos Volume	Efectivo Turnover
20240402	3	1	26	1	279	99	3.070	99	282	3.095
20240403	12	1	180	1	880	99	12.589	99	892	12.768
20240404	17	6	120	6	280	94	1.830	94	297	1.949
20240405	7	2	100	5	380	98	2.103	95	386	2.202
20240408	0	0	3	0	340	100	3.317	100	340	3.320
20240409	16	4	232	6	421	96	3.915	94	436	4.147
20240410	5	1	73	2	377	99	2.945	98	382	3.018
20240411	12	1	196	2	906	99	10.473	98	917	10.669
20240412	0	0	1	0	420	100	3.323	100	420	3.324
20240415	40	3	516	2	1.206	97	20.672	98	1.245	21.188
20240416	4	0	62	2	834	100	3.037	98	839	3.098
20240417	0	0	0	0	499	100	6.784	100	499	6.784
20240418	60	25	801	36	180	75	1.417	64	240	2.219
20240419	50	10	683	12	449	90	5.000	88	499	5.683
20240422	7	1	102	2	562	99	4.245	98	569	4.347
20240423	44	5	647	11	918	95	5.203	89	962	5.851
20240424	164	21	2.373	33	637	79	4.765	67	801	7.138
20240425	26	4	390	8	693	96	4.332	92	719	4.721
20240426	62	4	925	22	1.349	96	3.340	78	1.411	4.265
20240429	304	10	3.444	15	2.810	90	20.117	85	3.115	23.561
20240430	102	17	1.212	38	505	83	1.961	62	607	3.173
Σ	933		12.083		14.927		124.436		15.860	136.520
μ	44	6	575	9	711	94	5.926	91	755	6.501

Cód. Sym.	Valor Name	Ajuste Free Float Free Float Factor	# Acciones # Shares	Cierre € Closing €	Capitalización € Capitalisation €	Ponderación % Weighting %
ITX	INDITEX	60%	1.869.991.200	42,8500	80.129.122.920,0000	14,37
IBE	IBERDROLA	100%	6.423.299.000	11,5100	73.932.171.490,0000	13,26
SAN	SANTANDER	100%	15.825.578.572	4,5730	72.370.370.809,7560	12,98
BBVA	BBVA	100%	5.837.940.380	10,1750	59.401.043.366,5000	10,66
CABK	CAIXABANK	80%	6.001.705.295	4,9520	29.720.444.620,8400	5,33
AMS	AMADEUS IT	100%	450.499.205	59,7600	26.921.832.490,8000	4,83
FER	FERROVIAL SE	100%	740.688.365	33,8000	25.035.266.737,0000	4,49
TEF	TELEFONICA	100%	5.750.458.145	4,2060	24.186.426.957,8700	4,34
CLNX	CELLNEX	100%	706.475.375	31,0500	21.936.060.393,7500	3,93
AENA	AENA	80%	120.000.000	171,6000	20.592.000.000,0000	3,69
REP	REPSOL	100%	1.217.396.053	14,7250	17.926.156.880,4250	3,22
ACS	ACS CONST.	100%	271.664.594	37,5800	10.209.155.442,5200	1,83
IAG	INT.AIRL.GRP	100%	4.971.476.010	2,0530	10.206.440.248,5300	1,83
SAB	B. SABADELL	100%	5.440.221.447	1,7960	9.770.637.718,8120	1,75
RED	REDEIA CORPO	100%	541.080.000	15,6500	8.467.902.000,0000	1,52
ELE	ENDESA	40%	423.500.847	17,1000	7.241.864.483,7000	1,30
BKT	BANKINTER	100%	898.866.154	7,4200	6.669.586.862,6800	1,20
MRL	MERLIN PROP.	100%	469.770.750	10,6100	4.984.267.657,5000	0,89
ANA	ACCIONA	80%	43.885.322	108,7000	4.770.334.501,4000	0,86
NTGY	NATURGY	20%	193.922.760	23,7200	4.599.847.867,2000	0,83
MAP	MAPFRE	60%	1.847.731.964	2,2620	4.179.569.702,5680	0,75
MTS	ARCEL.MITTAL	20%	170.561.954	23,5800	4.021.850.875,3200	0,72
GRF	GRIFOLS	100%	426.129.798	8,6460	3.684.318.233,5080	0,66
ENG	ENAGAS	100%	261.990.074	13,7600	3.604.983.418,2400	0,65
IDR	INDRA A	100%	176.654.402	18,0300	3.185.078.868,0600	0,57
ROVI	LABORAT.ROVI	60%	32.409.694	84,3000	2.732.137.204,2000	0,49
UNI	UNICAJA	80%	2.123.866.783	1,2270	2.605.984.542,7410	0,47
ACX	ACERINOX	100%	249.335.371	10,1200	2.523.273.954,5200	0,45
FDR	FLUIDRA	60%	115.277.442	19,9000	2.294.021.095,8000	0,41
SCYR	SACYR	100%	695.616.503	3,2680	2.273.274.731,8040	0,41
LOG	LOGISTA	60%	79.650.000	25,5600	2.035.854.000,0000	0,37
COL	INM.COLONIAL	60%	323.769.382	5,4950	1.779.112.754,0900	0,32
MEL	MELIA HOTELS	80%	176.320.000	7,3050	1.288.017.600,0000	0,23
ANE	ACCIONA ENER	20%	65.850.118	19,0600	1.255.103.249,0800	0,23
SLR	SOLARIA	80%	99.960.701	9,5750	957.123.712,0750	0,17
			65.043.543.660			100,00

IBEX 35® de cierre: 10.854,4

Capitalización: 557.490.637.391,2890 €

Gráfico 1 / Graph 1

Distribución de la ponderación de los componentes del índice IBEX 35® con $w \geq 1\%$ *Weighting of IBEX35® index constituents with $w \geq 1\%$* *Ponderación representada: 90.53% - Weighting represented*

Gráfico 2 / Graph 2

Ponderación de los componentes del índice IBEX 35® con $w < 1\%$ *Weighting of IBEX35® index constituents with $w < 1\%$* 

Cód. Sym.	Valor Name	Ajuste Free Float Free Float Factor	# Acciones # Shares	Cierre € Closing €	Capitalización € Capitalisation €	Ponderación % Weighting %
VID	VIDRALA	100%	32.263.115	98,9000	3.190.822.073,5000	15,27
VIS	VISCOFAN	100%	46.500.000	59,7000	2.776.050.000,0000	13,29
CIE	CIE AUTOMOT.	80%	95.845.987	24,9000	2.386.565.076,3000	11,42
EBRO	EBRO FOODS	60%	92.319.235	16,0200	1.478.954.144,7000	7,08
FCC	FCC	20%	87.221.383	12,7200	1.109.455.991,7600	5,31
FAE	FAES	100%	316.223.938	3,4050	1.076.742.508,8900	5,15
CAF	AUXIL. FF.CC	80%	27.424.600	32,1500	881.700.890,0000	4,22
LDA	LINEA DIRECT	80%	870.733.472	1,0120	881.182.273,6640	4,22
ENC	ENCE	100%	246.272.500	3,3480	824.520.330,0000	3,95
EDR	EDREAMS ODIG	100%	127.605.059	6,3800	814.120.276,4200	3,90
TRE	TEC.REUNIDAS	100%	80.301.265	9,3100	747.604.777,1500	3,58
ALM	ALMIRALL	40%	83.757.490	8,5700	717.801.689,3000	3,44
GRE	GREENERGY	80%	24.489.529	27,4500	672.237.571,0500	3,22
GEST	GESTAMP	40%	230.205.744	2,8200	649.180.198,0800	3,11
A3M	ATRESMEDIA	60%	135.439.680	4,7200	639.275.289,6000	3,06
PHM	PHARMA MAR	100%	18.354.907	30,4400	558.723.369,0800	2,67
TLGO	TALGO	100%	123.860.214	4,4200	547.462.145,8800	2,62
PSG	PROSEGUR	60%	327.016.120	1,6580	542.192.726,9600	2,60
TUB	TUBACEX	100%	126.549.251	3,1350	396.731.901,8850	1,90
			3.092.383.489			100,00

IBEX MEDIUM CAP® de cierre: 13.708,6

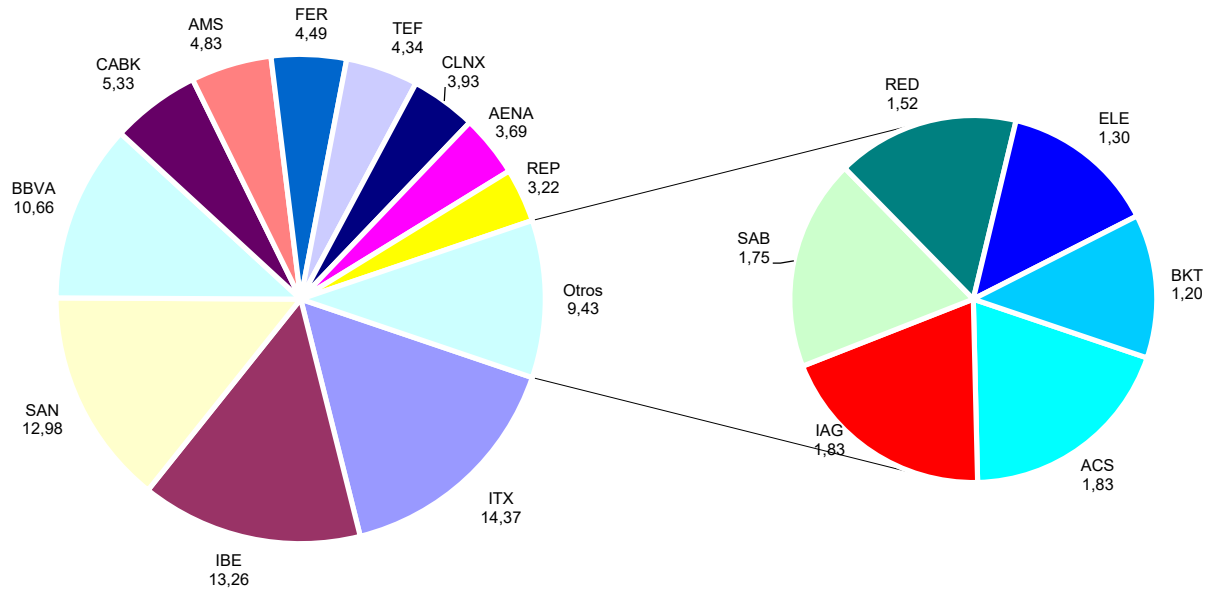
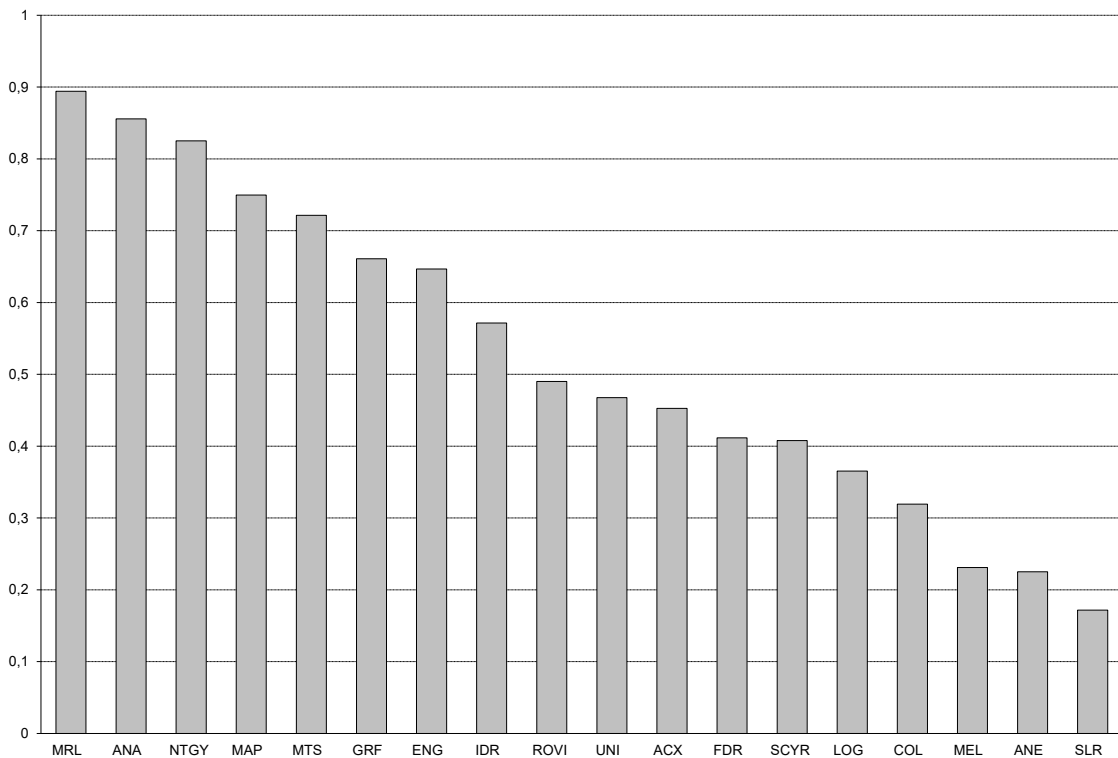
Capitalización: 20.891.323.234,2190 €

Distribución de la ponderación de los componentes del índice IBEX MEDIUM CAP®
Weighting of IBEX MEDIUM CAP® index constituents

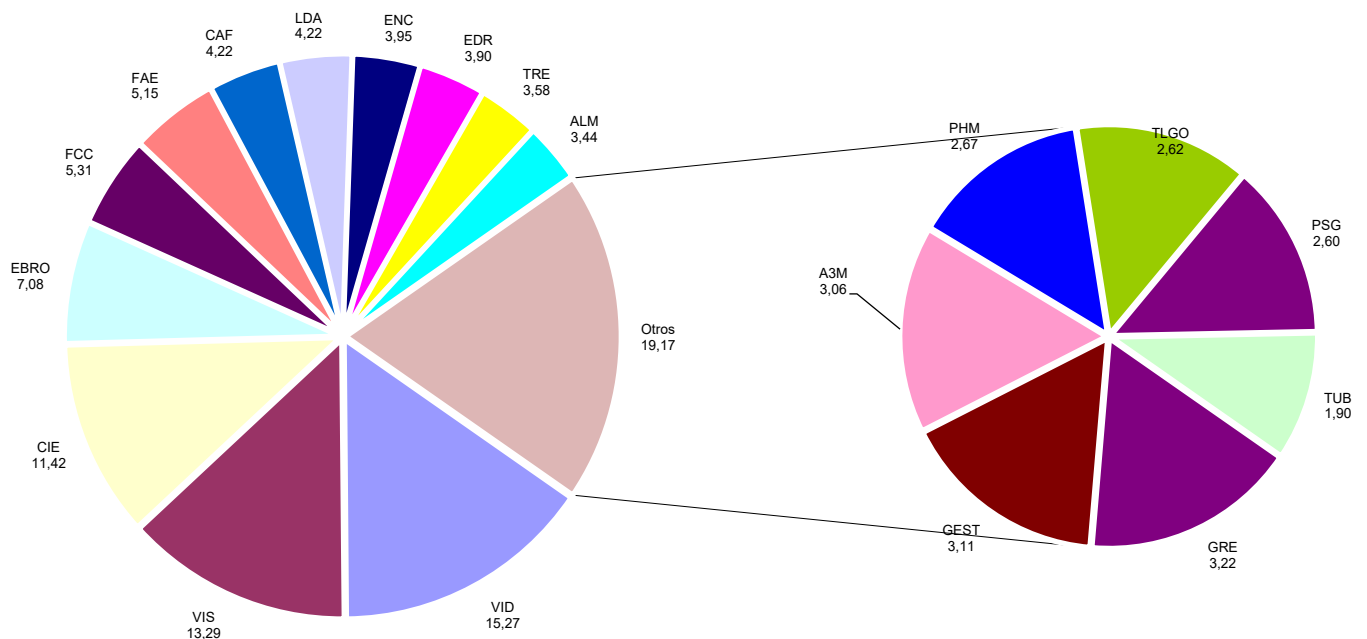

Cód. Sym.	Valor Name	Ajuste Free Float Free Float Factor	# Acciones # Shares	Cierre € Closing €	Capitalización € Capitalisation €	Ponderación% Weighting %
DOM	GL. DOMINION	100%	151.140.021	3,5150	531.257.173,8150	10,51
HOME	NEINOR H.	60%	44.981.251	10,5000	472.303.135,5000	9,34
LRE	LAR ESPAÑA R	80%	66.954.375	6,8300	457.298.381,2500	9,04
MCM	MIQUEL COST.	80%	32.000.000	11,5000	368.000.000,0000	7,28
ECR	ERCROS	100%	91.436.199	3,5200	321.855.420,4800	6,36
CASH	PROSE. CASH	40%	593.965.395	0,5210	309.455.970,7950	6,12
ADX	AUDAX RENOV	40%	176.116.422	1,6960	298.693.451,7120	5,91
DIA	DIA	40%	23.226.213.632	0,0128	297.295.534,4896	5,88
OHLA	OHLA	100%	591.124.583	0,3388	200.273.008,7204	3,96
AEDA	AEDAS HOMES	20%	8.740.000	18,7400	163.787.600,0000	3,24
GSJ	G.E.SAN JOSE	60%	39.015.650	4,0700	158.793.695,5000	3,14
AMP	AMPER	100%	1.496.663.032	0,1030	154.156.292,2960	3,05
PRS	PRISA	40%	403.308.477	0,3450	139.141.424,5650	2,75
SOL	SOLTEC	60%	54.832.030	2,2750	124.742.868,2500	2,47
MDF	D. FELGUERA	100%	215.179.431	0,5430	116.842.431,0330	2,31
ORY	ORYZON GENOM	100%	58.979.670	1,9600	115.600.153,2000	2,29
TRG	TUBOS REUNID	100%	174.680.888	0,6320	110.398.321,2160	2,18
AI	AIRTIFICIAL	60%	800.146.882	0,1256	100.498.448,3792	1,99
BKY	BERKELEY ENE	100%	445.796.715	0,2155	96.069.192,0825	1,90
NEA	CORREA	100%	12.316.627	7,0600	86.955.386,6200	1,72
NXT	NEXTIL	60%	206.684.598	0,3450	71.306.186,3100	1,41
OLE	DEOLEO	60%	300.000.002	0,2190	65.700.000,4380	1,30
AZK	AZKOYEN	40%	9.780.000	6,1800	60.440.400,0000	1,20
UBS	URBAS	100%	14.027.368.962	0,0041	57.512.212,7442	1,14
GAM	GRAL.ALQ.MAQ	40%	37.843.242	1,3250	50.142.295,6500	0,99
ENER	ECOENER	20%	11.389.830	3,9000	44.420.337,0000	0,88
NTH	NATURHOUSE	40%	24.000.000	1,6700	40.080.000,0000	0,79
REN	RENTA CORP.	100%	32.888.511	0,8260	27.165.910,0860	0,54
RIO	B.RIOJANAS	80%	4.045.848	4,1200	16.668.893,7600	0,33
			43.337.592.273			100,00
IBEX SMALL CAP® de cierre:		8.255,8		Capitalización:	5.056.854.125,8919 €	

Gráfico 1 / Graph 1

Distribución de la ponderación de los componentes del índice IBEX SMALL CAP® con $w \geq 2\%$

Weighting of IBEX SMALL CAP® index constituents with $w \geq 2\%$

Ponderación representada: 85.82% - Weighting represented



Gráfico 2 / Graph 2

Ponderación de los componentes del índice IBEX SMALL CAP® con $w < 2\%$

Weighting of IBEX SMALL CAP® index constituents with $w < 2\%$

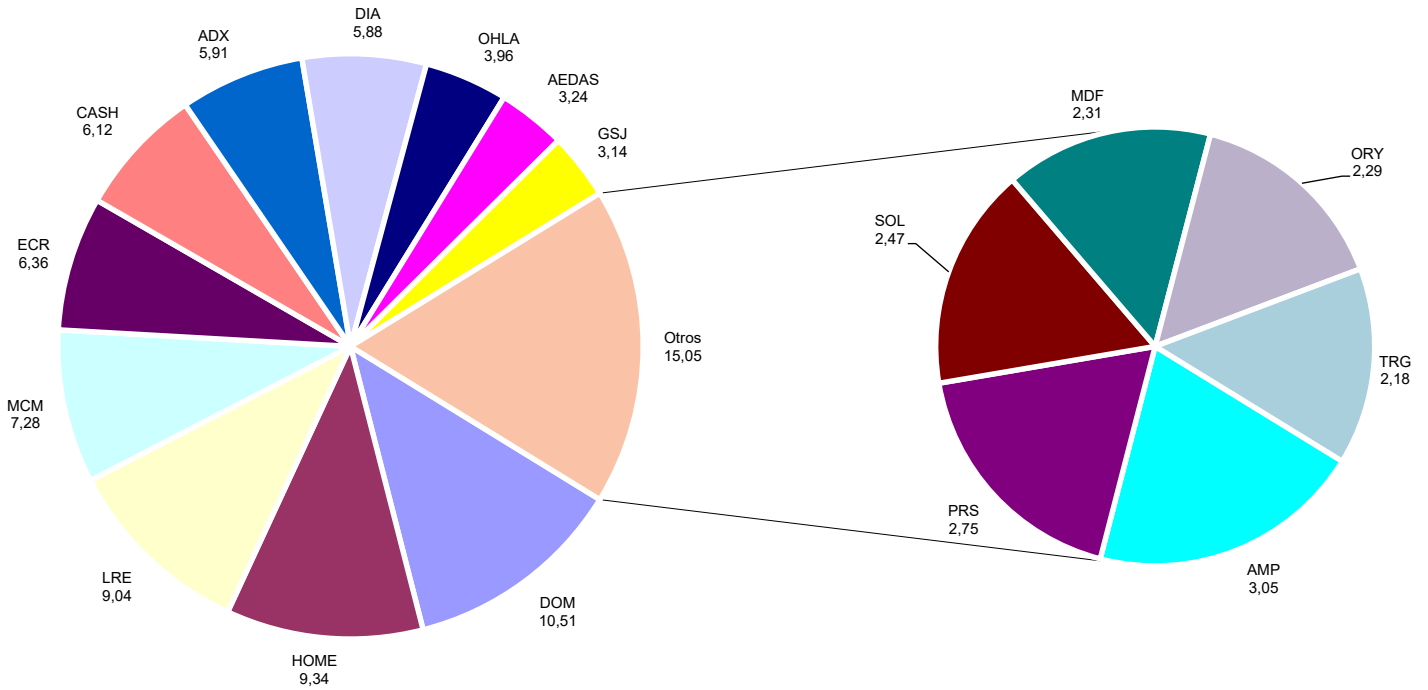
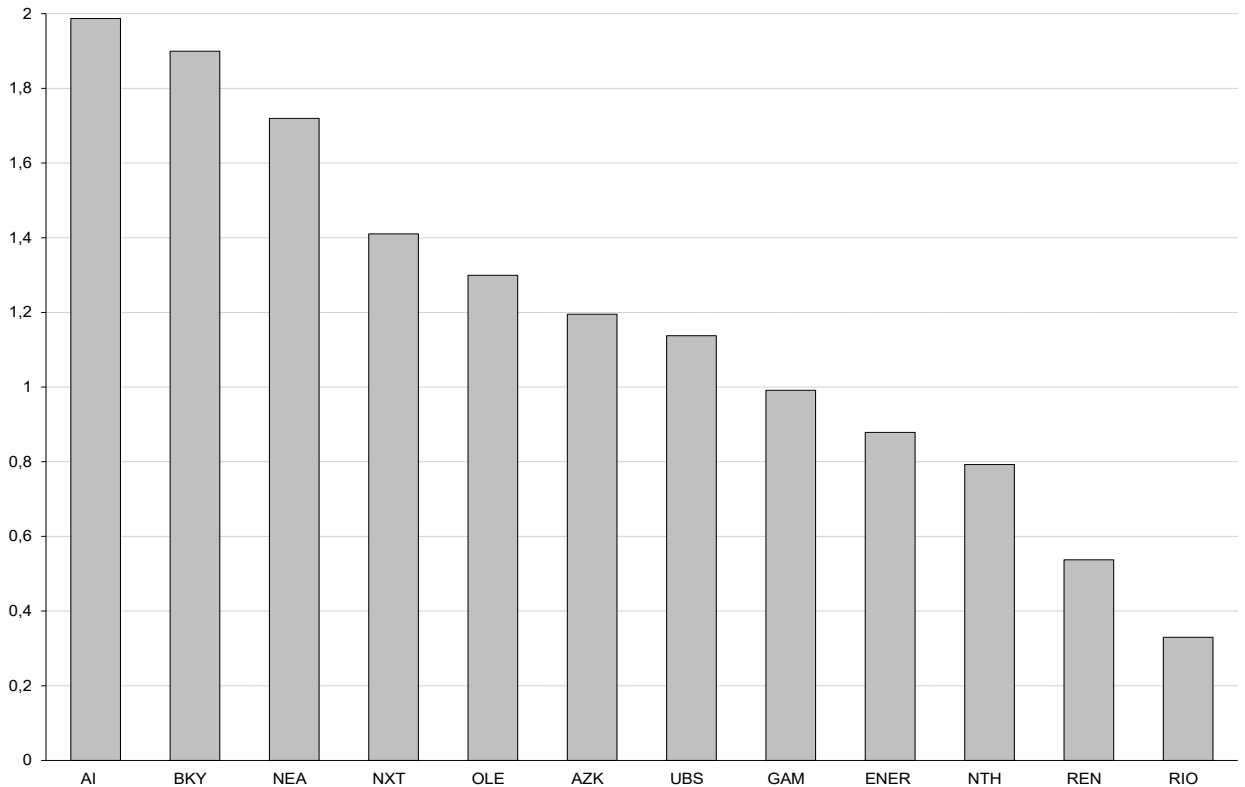

Cód. Sym.	Valor Name	Ajuste Free Float Free Float Factor	# Acciones # Shares	Cierre € Closing €	Capitalización € Capitalisation €	Ponderación % Weighting %
ENC	ENCE	100%	35.588	3,3480	119.148,6240	10,72
ENG	ENAGAS	100%	5.881	13,7600	80.922,5600	7,28
TEF	TELEFONICA	100%	19.049	4,2060	80.120,0940	7,21
BKT	BANKINTER	100%	10.661	7,4200	79.104,6200	7,12
SAB	B. SABADELL	100%	32.009	1,7960	57.488,1640	5,17
BBVA	BBVA	100%	5.508	10,1750	56.043,9000	5,04
RED	REDEIA CORPO	100%	3.567	15,6500	55.823,5500	5,02
CABK	CAIXABANK	100%	10.538	4,9520	52.184,1760	4,69
A3M	ATRESMEDIA	60%	11.051	4,7200	52.160,7200	4,69
UNI	UNICAJA	80%	38.790	1,2270	47.595,3300	4,28
REP	REPSOL	100%	3.069	14,7250	45.191,0250	4,06
ACX	ACERINOX	100%	4.191	10,1200	42.412,9200	3,81
MAP	MAPFRE	60%	18.338	2,2620	41.480,5560	3,73
MRL	MERLIN PROP.	100%	3.458	10,6100	36.689,3800	3,30
ACS	ACS CONST.	100%	965	37,5800	36.264,7000	3,26
SCYR	SACYR	100%	11.037	3,2680	36.068,9160	3,24
LRE	LAR ESPAÑA R	80%	5.010	6,8300	34.218,3000	3,08
ELE	ENDESA	40%	1.941	17,1000	33.191,1000	2,99
FAE	FAES	100%	9.232	3,4050	31.434,9600	2,83
ECR	ERCROS	100%	8.534	3,5200	30.039,6800	2,70
LOG	LOGISTA	80%	1.143	25,5600	29.215,0800	2,63
NTH	NATURHOUSE	40%	6.044	1,6700	10.093,4800	0,91
AEDA	AEDAS HOMES	40%	514	18,7400	9.632,3600	0,87
NTGY	NATURGY	20%	326	23,7200	7.732,7200	0,70
CASH	PROSE. CASH	40%	14.465	0,5210	7.536,2650	0,68
			260.909			100,00

IBEX TOP DIVIDENDO® de cierre: 3.137,0

Capitalización:

1.111.793,1800 €

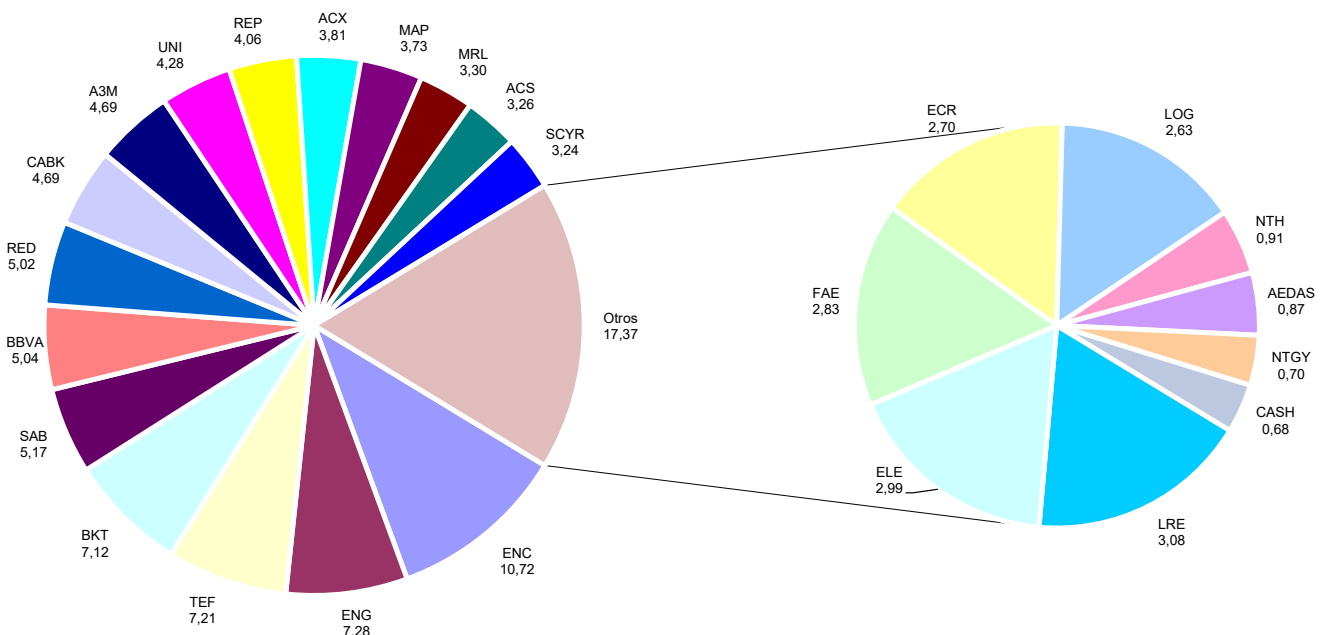

Cód. Sym.	Valor Name	# Acciones # Shares	Cierre € Closing €	Capitalización € Capitalisation €	Ponderación% Weighting %
VOC	VOCENTO	302.370.585	0,9340	282.414.126,3900	2,69
SAB	B. SABADELL	139.866.008	1,7960	251.199.350,3680	2,39
ADX	AUDAX RENOV	139.762.404	1,6960	237.037.037,1840	2,26
UNI	UNICAJA	186.811.134	1,2270	229.217.261,4180	2,19
GRE	GREENERGY	8.118.728	27,4500	222.859.083,6000	2,12
ENC	ENCE	66.064.162	3,3480	221.182.814,3760	2,11
LDA	LINEA DIRECT	217.874.417	1,0120	220.488.910,0040	2,10
BKT	BANKINTER	29.444.327	7,4200	218.476.906,3400	2,08
MVC	METROVACESA,	25.157.233	8,6500	217.610.065,4500	2,07
FAE	FAES	63.850.844	3,4050	217.412.123,8200	2,07
A3M	ATRESMEDIA	45.574.697	4,7200	215.112.569,8400	2,05
IAG	INT.AIRL.GRP	104.647.391	2,0530	214.841.093,7230	2,05
SAN	SANTANDER	46.098.032	4,5730	210.806.300,3360	2,01
CABK	CAIXABANK	42.352.244	4,9520	209.728.312,2880	2,00
NEA	CORREA	29.252.596	7,0600	206.523.327,7600	1,97
GRF	GRIFOLS	23.745.186	8,6460	205.300.878,1560	1,96
MAP	MAPFRE	90.537.066	2,2620	204.794.843,2920	1,95
TEF	TELEFONICA	48.553.589	4,2060	204.216.395,3340	1,95
COL	INM.COLONIAL	37.141.584	5,4950	204.093.004,0800	1,95
ROVI	LABORAT.ROVI	2.409.697	84,3000	203.137.457,1000	1,94
ORY	ORYZON GENOM	103.556.117	1,9600	202.969.989,3200	1,93
OLE	DEOLEO	924.898.261	0,2190	202.552.719,1590	1,93
CASH	PROSE. CASH	387.034.349	0,5210	201.644.895,8290	1,92
EBRO	EBRO FOODS	12.561.867	16,0200	201.241.109,3400	1,92
ALM	ALMIRALL	23.207.779	8,5700	198.890.666,0300	1,90
GAM	GRAL.ALQ.MAQ	149.745.433	1,3250	198.412.698,7250	1,89
IBE	IBERDROLA	17.215.260	11,5100	198.147.642,6000	1,89
MEL	MELIA HOTELS	27.050.788	7,3050	197.606.006,3400	1,88
ALNT	ALANTRA	21.888.544	9,0200	197.434.666,8800	1,88
DOM	GL. DOMINION	56.071.098	3,5150	197.089.909,4700	1,88
SOL	SOLTEC	86.470.782	2,2750	196.721.029,0500	1,88
ENG	ENAGAS	14.239.943	13,7600	195.941.615,6800	1,87
RED	REDEIA CORPO	12.503.595	15,6500	195.681.261,7500	1,87
DIA	DIA	15.216.068.168	0,0128	194.765.672,5504	1,86
PRS	PRISA	561.545.373	0,3450	193.733.153,6850	1,85
PHM	PHARMA MAR	6.331.518	30,4400	192.731.407,9200	1,84
LOG	LOGISTA	7.523.096	25,5600	192.290.333,7600	1,83
PRM	PRIM	18.867.925	10,1500	191.509.438,7500	1,83
LRE	LAR ESPAÑA R	27.706.203	6,8300	189.233.366,4900	1,80
BBVA	BBVA	18.371.884	10,1750	186.933.919,7000	1,78
CIE	CIE AUTOMOT.	7.505.141	24,9000	186.878.010,9000	1,78
IDR	INDRA A	10.315.978	18,0300	185.997.083,3400	1,77
RLIA	REALIA	181.422.351	1,0200	185.050.798,0200	1,76
REP	REPSOL	12.561.867	14,7250	184.973.491,5750	1,76
GEST	GESTAMP	65.286.936	2,8200	184.109.159,5200	1,76
ITX	INDITEX	4.262.974	42,8500	182.668.435,9000	1,74
ANA	ACCIONA	1.680.136	108,7000	182.630.783,2000	1,74
ANE	ACCIONA ENER	9.349.814	19,0600	178.207.454,8400	1,70
AENA	AENA	1.036.984	171,6000	177.946.454,4000	1,70
MDF	D. FELGUERA	321.978.234	0,5430	174.834.181,0620	1,67
CLNX	CELLNEX	5.598.791	31,0500	173.842.460,5500	1,66
ATRY	ATRY	60.474.117	2,8200	170.537.009,9400	1,63
		20.023.963.230			100,00

IBEX GENDER EQUALITY® de cierre: 9.595,7

Capitalización: 10.489.658.687,1344 €

7.1 Composición - IBEX GROWTH MARKET® ALL SHARE

Constituents - IBEX GROWTH MARKET® ALL SHARE

Cód. Sym.	Valor Name	Ajuste Free Float Free Float Factor	# Acciones # Shares	Cierre € Closing €	Capitalización € Capitalisation €	Ponderación % Weighting %
IZER	IZERTIS	50%	13.204.834	8,8000	116.202.539,2000	9,00
EIDF	EIDF	20%	11.852.941	7,9400	94.112.351,5400	7,29
PRO	PROEDUCA ALT	10%	4.517.897	19,5000	88.098.991,5000	6,82
NAT	NATAC	30%	130.449.098	0,6750	88.053.141,1500	6,82
COX	COX ENERGY	20%	34.306.393	1,7900	61.408.443,4700	4,76
AGIL	AGILE CONTEN	60%	13.924.267	4,4000	61.266.774,8000	4,74
GIGA	GIGAS HOSTIN	70%	8.151.056	7,5000	61.132.920,0000	4,73
ART	ARTECHE	20%	11.418.803	4,6600	53.211.621,9800	4,12
SNG	SNGULAR	30%	16.155.758	3,1400	50.729.080,1200	3,93
ETC	ENERGY SOLAR	50%	13.416.394	3,0000	40.249.182,0000	3,12
PAR	PARLEM	60%	10.573.534	3,5200	37.218.839,6800	2,88
FACE	FACEPHI BIO	90%	19.398.592	1,9000	36.857.324,8000	2,85
ENRS	ENERSIDE ENE	30%	11.197.535	3,1800	35.608.161,3000	2,76
GGR	GREENING	20%	5.820.455	5,7000	33.176.593,5000	2,57
ALC	ALTIA CONSUL	10%	6.878.185	4,5000	30.951.832,5000	2,40
MAKS	MAKING SCIEN	40%	3.367.561	8,9500	30.139.670,9500	2,33
CLR	CLERHP ESTR.	50%	7.032.136	3,9400	27.706.615,8400	2,15
LLYC	LLYC	20%	2.327.914	9,4000	21.882.391,6000	1,69
SCO	SERESCO	40%	3.841.605	4,6400	17.825.047,2000	1,38
NBI	NBI BEARINGS	30%	3.699.080	4,6600	17.237.712,8000	1,33
HLZ	HOLALUZ	30%	6.566.616	2,5700	16.876.203,1200	1,31
APG	AXON	20%	1.061.487	15,8000	16.771.494,6000	1,30
ATSI	ATSISTEMAS	10%	5.000.000	3,3400	16.700.000,0000	1,29
PANG	PANGAEA ONC	30%	9.146.931	1,7500	16.007.129,2500	1,24
INDXA	INDEXA CAPIT	10%	1.454.830	9,9000	14.402.817,0000	1,12
480S	CUATROOCHENT	50%	1.366.181	10,2000	13.935.046,2000	1,08
ALQ	ALQUIBER QUA	30%	1.620.426	8,4500	13.692.599,7000	1,06
SAI.B	SUBSTRATE B	40%	55.455.384	0,2380	13.198.381,3920	1,02
NTX	NETEX	40%	3.546.244	3,7200	13.192.027,6800	1,02
AMEN	AETERNAL M.	10%	1.323.217	9,0000	11.908.953,0000	0,92
TR1	TIER1 TECHNO	40%	4.000.000	2,9400	11.760.000,0000	0,91
USI	UMBRELLA	10%	2.155.800	5,4500	11.749.110,0000	0,91
BST	BIOTECHNOLOG	60%	34.708.063	0,3360	11.661.909,1680	0,90
SEC	SECUJOYA	10%	807.357	14,2000	11.464.469,4000	0,89
HAN	HANNUN	90%	36.587.511	0,2800	10.244.503,0800	0,79
LLN	LLEIDANETWOR	60%	9.629.966	1,0200	9.822.565,3200	0,76
RSS	REVENGA SMAR	30%	3.316.790	2,9000	9.618.691,0000	0,74
GRI	GRIÑO	20%	6.120.277	1,3700	8.384.779,4900	0,65
ELZ	ELZINC	40%	51.420.666	0,1600	8.227.306,5600	0,64
END	ENDURANCE MO	50%	4.893.401	1,4900	7.291.167,4900	0,56
COM	CATENON	60%	11.240.309	0,6200	6.968.991,5800	0,54
VYT	VYTRUS BIOTE	40%	2.846.040	2,3600	6.716.654,4000	0,52
SAI	SUBSTRATE AI	50%	35.983.037	0,1612	5.800.465,5644	0,45
MIO	MIOGROUP	20%	1.333.333	3,9800	5.306.665,3400	0,41
LAB	LABIANA	40%	2.888.502	1,7000	4.910.453,4000	0,38
IFLEX	IFLEX	30%	1.811.268	1,6000	2.898.028,8000	0,22
CMM	COMMCENTER	20%	1.291.288	2,1200	2.737.530,5600	0,21
KOM	KOMPUESTOS	20%	2.431.140	0,8050	1.957.067,7000	0,15
CITY	INTERCITY	100%	34.353.358	0,0344	1.181.755,5152	0,09
RBT	ROBOT, S.A.	30%	855.145	1,3500	1.154.445,7500	0,09
VANA	VANADI COFFE	80%	10.241.782	0,1055	1.080.508,0010	0,08
SPH	SOLARPROFIT	20%	3.925.800	0,1840	722.347,2000	0,06

680.916.187

100,00

IBEX GROWTH MARKET® All Share de cierre: 1.768,0

Capitalización:

1.291.413.303,1906 €

7.1 Composición - IBEX GROWTH MARKET® 15
Constituents - IBEX GROWTH MARKET® 15

Cód. Sym.	Valor Name	Ajuste Free Float Free Float Factor	# Acciones # Shares	Cierre € Closing €	Capitalización € Capitalisation €	Ponderación% Weighting %
EIDF	EIDF	20%	11.852.941	7,9400	94.112.351,5400	26,44
GIGA	GIGAS HOSTIN	70%	8.151.056	7,5000	61.132.920,0000	17,18
ETC	ENERGY SOLAR	50%	13.416.394	3,0000	40.249.182,0000	11,31
FACE	FACEPHI BIO	90%	19.398.592	1,9000	36.857.324,8000	10,36
GGR	GREENING	20%	5.820.455	5,7000	33.176.593,5000	9,32
CLR	CLERHP ESTR.	50%	7.032.136	3,9400	27.706.615,8400	7,78
HLZ	HOLALUZ	30%	6.566.616	2,5700	16.876.203,1200	4,74
BST	BIOTECHNOLOG	60%	34.708.063	0,3360	11.661.909,1680	3,28
LLN	LLEIDANETWOR	60%	9.629.966	1,0200	9.822.565,3200	2,76
ELZ	ELZINC	40%	51.420.666	0,1600	8.227.306,5600	2,31
END	ENDURANCE MO	50%	4.893.401	1,4900	7.291.167,4900	2,05
SAI	SUBSTRATE AI	50%	35.983.037	0,1612	5.800.465,5644	1,63
CITY	INTERCITY	100%	34.353.358	0,0344	1.181.755,5152	0,33
VANA	VANADI COFFE	80%	10.241.782	0,1055	1.080.508,0010	0,30
SPH	SOLARPROFIT	20%	3.925.800	0,1840	722.347,2000	0,20
			257.394.263			100,00

IBEX GROWTH MARKET 15® de cierre: 1.750,5

Capitalización: 355.899.215,6186 €

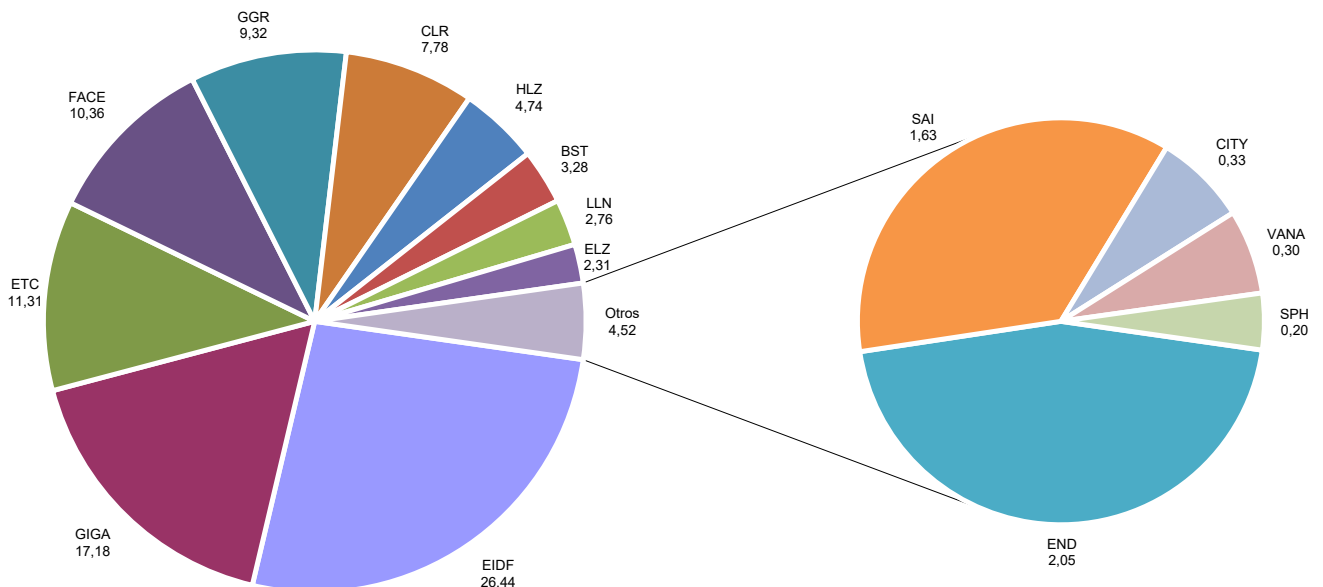

Composición inicial / Initial Constituents

ACE	ACX	ALB	ASL	AZU	BBV	BKT	BTO	CEN	CEP	CRI	CTG	DRC	ECR
ELE	FEC	FOC	HID	HIS	IBE	MAP	PMD	POP	PSG	REP	SAN	SEV	TAB
TEF	UNF	URA	URB	VAL	VDR	VIS							

Revisión / Review		Inclusiones / Additions						Exclusiones / Deletions					
Nº	fecha / date												
1	02/01/1991	AGR	CUB	HHU			AZU	PSG	PMD				
2	01/07/1991	MVC	CAN	PMD			ALB	CRI	ACX				
3	01/10/1991	ALB	CRI				HID	PMD					
4	02/01/1992	SAR	EXT	AGS	BCH	ACX	CEN	HIS	ECR	ALB	CRI		
5	10/03/1992	FCC					FOC						
6	01/07/1992	PRY	ARA	ALB	AUM		EXT	HHU	AGS	CEP			
7	04/01/1993	CEP	HHU	AGS	ZOT		AGR	ARA	URB	SAR			
8	01/07/1993	ARG					CEP						
9	03/01/1994	EBA	GES				ASL	ZOT					
10	01/07/1994	CTE					EBA						
11	02/01/1995	ENC	CTF				HHU	AGS					
12	02/07/1995	AGS	AMP	AZC			CTF	GES	VDR				
13	02/01/1996	GES					AZC						
14	01/07/1996			—									
15	02/01/1997	SOL	UNI				ENC	VIS					
16	02/06/1997	ANA					CUB						
17	01/07/1997	AZC	TUB	VIS			ANA	GES	MVC				
18	01/10/1997	PUL					UNI						
19	02/01/1998			—									
20	02/04/1998	ACS					BTO						
21	01/07/1998	ACR	TPZ				ALB	FEC					
22	04/01/1999	ALB	ANA	NHH			AZC	SEV	TUB				
23	19/04/1999	SCH	RAD				BCH	SAN					
24	01/07/1999	FER	IDR				AMP	RAD					
25	03/01/2000	AMS	SGC	TPI	ALT		PUL	URA	VIS	TAB			
26	31/01/2000	BBVA	TRR				ARG	BBV					
27	03/07/2000	REE	ZEL				AUM	MAP					
28	02/10/2000	CRF	PRS				CTE	PRY					
29	02/01/2001	TEM	GPP				AGS	VAL					
30	10/04/2001						CAN						
31	24/04/2001	GAM											
32	01/05/2001	GAS					CTG						
33	02/07/2001	ITX					GPP						
34	01/11/2001	SAN					SCH						
35	02/01/2002			—									
36	09/02/2002						ACR						
37	19/02/2002	LOR											
38	01/07/2002	IBLA					TPZ						
39	30/12/2002			—			CRF						
40	02/01/2003	MVC	VAL				ALB	SOL					
41	10/01/2003	ENG											
42	02/06/2003	ABE	SYV				ACE	VAL					
43	01/07/2003	MAP					PRS						
44	24/07/2003						TRR						
45	04/08/2003	TRR											
46	15/12/2003						DRC						
47	02/01/2004	BTO	PRS				TRR						
48	01/07/2004	SAB					SYV						
49	03/01/2005	SYV	TL5				REE	ZEL					

Revisión / Review		Inclusiones / Additions			Exclusiones / Deletions		
Nº	fecha / date						
50	28/06/2005				AMS		
51	01/07/2005	REE	CIN		BTO	NHH	
52	08/07/2005	A3TV					
53	02/01/2006	NHH			MAP		
54	03/07/2006	FAD			NHH		
55	06/07/2006				LOR		
56	25/07/2006	MAP			TEM	TPI	
57	01/08/2006	BTO					
58	17/08/2006	NHH					
59	02/01/2007	AGS			PRS		
60	09/03/2007				FAD		
61	21/03/2007	CAR					
62	10/05/2007	COL			CAR		
63	02/07/2007	BME			MVC		
64	02/01/2008	GRF	ABG		A3TV	NHH	
65	04/02/2008	IBR	CRI		ALT	AGS	
66	13/04/2008	TRE			COL		
67	12/05/2008				SGC		
68	01/07/2008	OHL					
69	02/01/2009			—			—
70	15/04/2009				UNF		
71	05/05/2009	MTS					
72	01/07/2009			—			—
73	07/12/2009				CIN		
74	04/01/2010	EVA					
75	01/07/2010			—			—
76	26/07/2010	EBRO			EVA		
77	03/01/2011	AMS			BTO		
78	21/01/2011				IBLA		
79	01/04/2011	IAG					
80	01/07/2011	CABK			CRI		
81	01/07/2011			—			—
82	11/07/2011				IBR		
83	03/10/2011	BKIA					
84	02/01/2012	DIA					
85	02/05/2012				EBRO		
86	02/07/2012			—			—
87	26/10/2012	ABG.P			ABG		
88	02/01/2013	VIS			BKIA	GAM	
89	23/04/2013	JAZ					
90	01/07/2013	EBRO			ABG.P		
91	01/10/2013	SCYR			SYV		
92	23/12/2013	BKIA	GAM		ACX	ELE	
93	23/06/2014	ABG.P			EBRO		
94	22/12/2014	ELE			VIS		
95	22/06/2015	ACX	AENA		ANA	BME	
96	24/06/2015				JAZ		
97	20/07/2015	ANA					
98	27/11/2015				ABG.P		
99	21/12/2015	MRL					
100	21/06/2016	CLNX	VIS		OHL	SCYR	
101	18/07/2016				FCC		
102	08/08/2016	MEL					
103	19/12/2016			—			—

Revisión / Review		Inclusiones / Additions			Exclusiones / Deletions		
Nº	fecha / date						
104	07/06/2017				POP		
105	16/06/2017	COL					
106	24/07/2017	SGRE			GAM		
107	18/12/2017	-			-		
108	02/07/2018	NTGY			GAS		
109	09/05/2018				ABE		
110	18/06/2018	CIE					
111	24/12/2018	ENC			DIA		
112	24/06/2019	MAS			TRE		
113	23/12/2019	-			-		
114	22/06/2020	ALM			TL5		
115	14/09/2020				MAS		
116	21/09/2020	PHM			ENC		
117	19/10/2020	SLR					
118	21/12/2020	-			-		
119	29/03/2021	FDR			BKIA		
120	21/06/2021	-			-		
121	20/12/2021	ROVI			VIS		
122	13/06/2022	RED			REE		
123	20/06/2022	ANE	SCYR		ALM	CIE	
124	14/12/2022	-			SGRE		
125	19/12/2022	LOG			PHM		
126	27/12/2022	UNI			-		
127	19/06/2023	-			-		
128	18/12/2023	-			-		

Clave color / Key Color:

Revisión extraordinaria / Extraordinary Review
Cambio de código / Change of symbol

Composición inicial (julio 2005) / Initial Constituents (July 2005)

A3TV	AGS	ALB	BTO	BVA	COL	CPL	CTF	EVA	FAD	FAE	GCO	JAZ	LOG
NHH	PAS	SOS	URB	ZEL	ZOT								

Revisión / Review		Inclusiones / Additions						Exclusiones / Deletions							
Nº	fecha / date														
1	08/07/2005	SOL							A3TV						
2	08/09/2005							CTF							
3	19/09/2005	ABG													
4	02/01/2006	ECR	MAP	TUB	VIS				BVA	BTO	FAE	NHH			
5	03/07/2006	ENC	FAE	NHH				ECR	FAD	JAZ					
6	25/07/2006	GRF							MAP						
7	17/08/2006	JAZ							NHH						
8	27/09/2006							COL							
9	09/10/2006	CAR													
10	14/12/2006							URB							
11	02/01/2007	AST	AVZ	BME	BVA	PRS	AGS	ENC	JAZ	LOG	TUB				
		SED	TRE				VIS								
12	21/03/2007	OHL							CAR						
13	02/07/2006	GUI	LOG	MVC	VOC				AST	BME	SED	SOS			
14	25/10/2007							MVC							
15	02/01/2008	ALM	CRI	NHH	RLIA	SED	ABG	CPL	GRF	GUI	SOL				
		SOS													
16	04/02/2008	SLR							CRI						
17	13/04/2008	TRG							TRE						
18	07/05/2008							LOG							
19	01/07/2008	CAF	CPL	PSG	SOL	TUB	AVZ	OHL	RLIA	SLR	TRG				
		VIS													
20	02/01/2009	A3TV	ENC	TRG	VID				CPL	PRS	SED	VOC			
21	01/07/2009	CPL	JAZ				ENC	SOS							
22	04/01/2010	MDF							EVA						
23	01/07/2010	AMS	CAM	ENC				CPL	TRG	TUB					
24	03/01/2011	CFG	TUB				AMS	VID							
25	03/06/2011	MEL							SOL						
26	01/07/2011	TRG							CFG						
27	02/01/2012	BCIV	PVA				BVA	CAM							
28	13/02/2012							PAS							
29	02/04/2012	CIE													
30	02/05/2012	EBRO							CIE						
31	02/07/2012	—						—							
32	06/08/2012							BCIV							
33	01/10/2012	CIE													
34	02/01/2013	GAM	MCM				FAE	VIS							
35	23/04/2013	FAE							JAZ						
36	01/07/2013	ABG.P	LBK				EBRO	PVA							
37	23/12/2013	ACX	EZE	PRS				ALB	CIE	GAM					
38	23/06/2014	BDL	COL	EBRO				ABG.P	EZE	MCM					
39	22/12/2014	ALB	APPS	LOG	VIS				BDL	ENC	PRS	TRG			
40	22/06/2015	ANA	BME	VID				ACX	MDF	TUB					
41	20/07/2015	MRL							ANA						
42	21/12/2015	CLNX	EKT	HIS				CAF	MRL	VID					
43	21/06/2016	CIE	CDR	OHL	SCYR	VID	CLNX	HIS	LBK	PHM	VIS				
44	08/08/2016	FCC							MEL						
45	19/12/2016	CAF	HIS				OHL	VID							
46	16/06/2017	PHM	CASH	HOME				CBR	COL	FCC					
47	18/12/2017	AXIA	GEST	LBK	OHL	UNI	ALM	CAF	EKT	PHM	SCYR				
48	30/01/2018							AXIA							

Revisión / Review		Inclusiones / Additions					Exclusiones / Deletions				
Nº	fecha / date										
49	19/03/2018	MAS									
50	18/06/2018	ENC	FCC	PAC	SCYR	VID	A3M	CASH	CIE	HOME	OHL
51	17/07/2018						HIS				
52	24/09/2018	ALM									
53	23/10/2018						NHH				
54	24/12/2018	CAF	FDR	HOME			ENC	GCO			
55	14/01/2019						PAC				
56	04/02/2019	CASH									
57	24/06/2019	GCO	TLGO	TRE			ALBA	HOME	MAS		
58	23/12/2019	EKT	HOME				FCC	VID			
59	08/06/2020						BME				
60	22/06/2020	ALB	FCC	PHM	SLR	TL5	ALM	LBK	HOME	CASH	UNI
		VID									
61	21/09/2020	ENC					PHM				
62	19/10/2020	HOME					SLR				
63	21/12/2020	CASH	DOM	LBK	ROVI		FCC	TLGO	TRE	VID	
64	29/03/2021	TRE					FDR				
65	21/06/2021	FCC	UNI				CASH	TRE			
66	02/08/2021						EKT	LBK			
67	20/09/2021	ANE	LDA								
68	20/12/2021	EDR	VID	VIS			ENC	GCO	ROVI		
69	04/04/2022						ZOT				
70	20/06/2022	ALM	CIE	ENC	GRE		ANE	HOME	SCYR		
71	04/07/2022						TL5				
72	19/09/2022	HOME									
73	19/12/2022	A3M	ECR	PHM			FCC	HOME	LOG		
74	27/12/2022	TLGO					UNI				
75	19/06/2023	GCO	TRE				ECR	TLGO			
76	18/12/2023	FCC	TLGO	TUB			ALB	DOM	GCO		
77	25/04/2024						APPS				

Composición inicial (julio 2005) / Initial Constituents (July 2005)

ABG	ADZ	AMP	AVZ	AZK	BDL	CAF	CPF	DGI	DIN	ECR	ENC	EUR	MCM
MDF	MLX	NAT	OHL	PAC	PSG	PVA	SED	SOL	SPS	TAZ	TPZ	TUB	URA
VID	VIS												

Revisión / Review		Inclusiones / Additions						Exclusiones / Deletions					
Nº	fecha / date												
1	08/07/2005	CAR					SOL						
2	19/09/2005	DERM					ABG						
3	02/01/2006	TRG	PRM	SNC	NTC	CIB	VID	TAZ	TUB	ECR	VIS		
4	03/07/2006	ECR	JAZ	UBS	UPL	VID	AZK	DERM	ENC	MDF	NTC		
5	17/08/2006	ENO					JAZ						
6	18/09/2006						TPZ						
7	28/09/2006	REN											
8	09/10/2006	TRE					CAR						
9	01/12/2006	RFS					EUR						
10	02/01/2007	DERM	ENC	GALQ	JAZ	LOG	AVZ	CAF	DGI	ENO	PRM		
		MDF	NTC	TUB	VIS		PVA	SED	TRE	UPL			
11	05/02/2007						OHL						
12	12/02/2007	OHL											
13	21/03/2007	VOC					OHL						
14	02/07/2007	AST	CAF	ENO	PSL	SED	ADZ	CIB	DERM	LOG	MCM		
		SOS	UPL	VLG			RFS	UBS	VOC				
15	27/11/2008						URA						
16	02/01/2008	A3TV	CBAV	CPL	FRS	SLR	NTC	SED	SOS	UPL	VLG		
		SOL											
17	04/02/2008	CDR					SLR						
18	13/04/2008	FDR	R4				TRG	AST					
19	01/07/2008	AFR	AVZ	CIE	NTC	RLIA	CAF	CPL	ENO	MLX	PSG		
		ROVI	SLR	TRG	UPL		REN	SOL	TUB	VIS			
20	02/01/2009	CPL	DERM	MCM	PRM	PRS	A3TV	AFR	DIN	ENC	PSL		
		PVA	SED	TEC	VOC		SNC	TRG	UPL	VID			
21	01/07/2009	AZK	DIN	ENC	REN	SNC	CBAV	CIE	CPL	JAZ	PVA		
		VER	VLG				TEC	VOC					
22	18/09/2009						DERM						
23	01/10/2009	CIE	TEC				SED						
24	04/01/2010	AFR	CBAV	UPL	VOC		AZK	MDF	R4	VER			
25	19/05/2010	QBT					AFR						
26	01/07/2010	CPL	COL	IBG	PVA	TRG	ENC	GALQ	NTC	QBT	REN		
		TUB					UPL						
27	15/07/2010	EZE					AVZ						
28	03/01/2011	ADZ	AZK	GALQ	LGT	NTC	CBAV	CFG	COL	IBG	TEC		
		SED	VER				TUB	VOC					
29	01/07/2011	CFG	GSJ	QBT	UPL		ADZ	LGT	TRG	VER			
30	02/01/2012	ADZ	BVA	VER			GALQ	GSJ	PVA				
31	02/04/2012	UBS					CIE						
32	02/05/2012	CIE					BVA						
33	02/07/2012	CBAV	GSJ	LGT	TVX		ADZ	CFG	NTC	PRM			
34	09/07/2012	ADV					UPL						
35	31/07/2012						FRS						
36	01/10/2012	FRS	R4				CIE						
37	02/01/2013	BIO	NTC	RIO	TEC		LGT	MCM	TVX	UBS			
38	22/04/2013						VLG						
39	01/07/2013	CFG	LGT	PRM	VOC		BIO	R4	VER				
40	23/12/2013	ADZ	BIO	COL	GALQ	UBS	CFG	EZE	PRM	PRS	SED		
		VER					SNC						

Revisión / Review		Inclusiones / Additions					Exclusiones / Deletions						
Nº	fecha / date												
41	17/04/2014						COL						
42	23/06/2014	EZE	MCM	NEA	TVX		BDL	SPS	VER				
43	22/12/2014	BDL	EDR	ENC	HIS	PRM	ADZ	CDR	GALQ	GSJ	NEA		
		PRS	TRG				RIO	TVX					
44	22/06/2015	CIE	IBG	MDF	OLE	SAY	AMP	BIO	FRS	NAT	RJF		
		TUB						UBS					
45	20/07/2015						RLIA						
46	21/09/2015	RLIA											
47	02/11/2015	PHM						ZEL					
48	21/12/2015	AMP	AXIA	CAF	LRE	NTH	AZK	CBAV	HIS	IBG	SLR		
		TLGO						TEC					
49	9/05/2016						RLIA						
50	21/06/2016	AZK	HIS	LBK	PHM	RLIA	CIE	PRM	PRS	ROVI			
51	03/10/2016	ALNT						N1					
52	19/12/2016	DGI	DOM	GSJ	OHL	PQR	ADV	ALNT	AZK	BDL	CAF		
		TEC	TPZ				HIS	NTH					
53	14/02/2017						CPL						
54	20/03/2017	AZK											
55	10/04/2017						TEC						
56	16/06/2017	BDL	CDR	FCC	IBG		OLE	GSJ	PHM				
57	18/12/2017	ALM	CAF	EKT	MAS	PHM	AXIA	AZK	BDL	IBG	LBK		
		SCYR	SLR				MDF	OHL					
58	19/03/2018	AEDAS						MAS					
59	04/06/2018						SAY						
60	18/06/2018	A3M	ALNT	CASH	HOME	ISUR	DOGI	ENC	FCC	PAC	SCYR		
		MVC	OHL	PRS				TRG	VOC				
61	24/09/2018	MDF						ALM					
62	24/12/2018	ADX	AZK	DIA	GSJ	NXT	ALNT	CAF	FDR	HOME	ISUR		
		ORY						MDF					
63	04/02/2019	ROVI						CASH					
64	07/03/2019	SPK						ADX					
65	02/05/2019						TPZ						
66	07/05/2019						DIA						
67	24/06/2019	AI	ARM	DIA	HOME	REN	AZK	NXT	RLIA	TLGO			
		VOC											
68	09/09/2019						PQR						
69	23/09/2019	SNC											
70	23/12/2019	AZK	BIO	NEA	RJF		EKT	HOME	LGT	VOC			
71	23/03/2020	ADX						SNC					
72	22/06/2020	ALNT	CASH	GRE	HOME	LBK	AI	AZK	BIO	CDR	NEA		
		MDF	NXT	UNI				PHM	REN	SLR			
73	19/10/2020	BKY						HOME					
74	21/12/2020	AI	BIO	NEA	OLE	TLGO	ALNT	ARM	CASH	DOM	LBK		
		TRE						ROVI					
75	29/03/2021	SOL						TRE					
76	25/05/2021						QBT						
77	21/06/2021	CASH	ENO	LGT	TRE	VOC	BKY	NEA	NXT	UNI			
78	30/06/2021						BIO						
79	16/07/2021	OHLA						OHL					
80	20/09/2021	NXT											
81	22/11/2021						SPK						
82	20/12/2021	AZK	ENC	NEA	TRG		EDR	LGT	VOC				
83	20/06/2022	ATRY	HOME	IBG	VOC		ENC	ENO	GRE	NXT			
84	19/09/2022	NXT	TL5				HOME	MVC					

Revisión / Review		Inclusiones / Additions					Exclusiones / Deletions				
Nº	fecha / date										
85	19/12/2022	BKY	ENER	HOME	OPDE	UBS	A3M	ECR	EZE	NXT	TRG
86	27/12/2022	NXT					TLGO				
87	03/05/2023						TL5				
88	19/06/2023	ECR	LGT	RLIA	TLGO	TRG	ATRY	IBG	MCM	TRE	
89	18/12/2023	DOM	GAM	MCM	NTH	REN	LGT	RJF	RLIA	TLGO	TUB
		RIO					VOC				
90	18/03/2024						OPDE				

Composición inicial (enero 2000) / Initial Constituents (January 2000)

ACE	ACR	AGS	ALD	AMP	AUM	AZK	BVA	CAN	CAP	CRI	DRC	ELE	FAE
GCO	IBE	MAP	MDF	MPV	PAS	POP	PSG	REP	URA	ZOT			

Revisión / Review		Inclusiones / Additions					Exclusiones / Deletions				
Nº	fecha / date										
1	01/01/2001	ACX	AEA	ENC	MVC	VAL	AGS	AMP	BVA	CAN	DRC
		VDR	ZRG				PSG	URA			
2	01/01/2002	ALT	BKT	COL	CRF	CTF	ACX	AEA	AZK	CRI	GCO
		OHL	REE	TPI	URA		MDF	MPV	PAS	ZRG	
3	01/01/2003	ACX	AGS	AZK	BBVA	EAD	ACR	ALT	CRF	FAE	MAP
		SAB	TUB	UNF			REP	VAL	VDR		
4	01/01/2004	ALT	ANA	EVA	FER	LOG	ACE	AUM	AZK	EAD	ENC
		SAN	URB				OHL	URA			
5	01/01/2005	ABE	ENG	GAM	GAS	SYV	AGS	ANA	CTF	EVA	FER
		TEF	VIS				LOG	TUB			
6	01/01/2006	CPF	CPL	DIN	ENC	EUR	ALD	CEP	COL	ENG	MVC
		EVA	FCC	LOR	TRG		SYV	UNF	URB	VIS	
7	01/01/2007	A3TV	ENG	IDR	MAP	MCM	ACX	ENC	EUR	EVA	GAM
		REP	TL5	URA			LOR	TPI	TRG		
8	02/10/2007						ELE				
9	27/11/2007						URA				
10	11/02/2008	ELE	EVA	TRG	REN	BTO	ENG	REE	MCM	IDR	ABE
		ACS	ACX	VOC	BME		BKT				
11	09/02/2009	ENC	FER	IBLA	MDF	PRS	ACS	ACX	DIN	ELE	EVA
		SPS	SYV	TUB			IBE	REN	ZOT		
12	04/08/2009	ABE	ACS	CRI	DIN	ENG	CFG	ENC	IBLA	PRS	SYV
		IBE	MCM	PAS			SPS	TUB	VOC		
13	04/12/2009						FER				
14	08/02/2010	ANA	ELE	FER	UPL	VIS	A3TV	ABE	CPL	PAS	TRG
		ZOT									
15	07/02/2011	ALM	ABE	A3TV	BKT	IDR	BTO	MCM	REP	TL5	UPL
		REE					VIS				
16	06/02/2012	PRM	TL5	TRE	UPL		BKT	DIN	IBE	SAB	
17	09/07/2012	ADV					UPL				
18	11/02/2013	ACX	BKT	ENC	IBE	PAC	ALM	ELE	PRM	TL5	TRE
		REP					ZOT				
19	10/02/2014	EBRO	FDR	OHL	TRE	VIS	A3M	BKT	FCC	PAC	POP
20	09/02/2015	FAE	ABG.P	ZOT	PAC		ADV	FDR	VIS	ANA	
21	08/02/2016	ABE	BKT	DIA	LGT	MTS	ABG.B	EBRO	FAE	IBE	IDR
		PRM	TUB				PAC	ZOT			
22	06/02/2017	A3M	ANA	IAG	IBE	SAB	ACX	BKT	LGT	MDF	MTS
		SAY	TL5	ZOT			OHL	PRM	TUB		
23	05/02/2018	ACX	FAE	LOG	LRE	MRL	CABK	ENC	IAG	SAB	ZOT
24	09/05/2018						ABE				
25	17/07/2018						HIS				
26	04/02/2019	AENA	BKIA	CABK	ENC	SAB	ACS	ANA	DIA	FER	
		ZOT									
27	03/02/2020	ACS	BKT	CASH	CIE	IAG	CABK	ENC	FAE	IBE	MRL
		SCYR	UNI				SAB	TRE			
28	08/06/2020						BME				
29	01/02/2021	CABK	EKT	FAE	IBE	MCM	A3M	AENA	BKT	CIE	IAG
		NEA	PSG	SAB	VIS		SAN	TL5	UNI		
30	29/03/2021						BKIA				
31	02/08/2021						EKT				
32	01/02/2022	BKT	EBRO	ENO	FCC	MRL	BBVA	CABK	SAB		
33	04/04/2022						ZOT				
34	13/06/2022	RED					REE				

7. Indices IBEX®
IBEX® Indices

7.2 Composición histórica- IBEX TOP DIVIDENDO®
Historical Constituents - IBEX TOP DIVIDENDO®

Revisión / Review		Inclusiones / Additions					Exclusiones / Deletions				
Nº	fecha / date										
35	06/02/2023	A3M	AEDAS	BBVA	CABK	COL	CASH	EBRO	ENO	FAE	FCC
		FDR	HOME	LDA			MCM	VIS			
36	05/02/2024	CASH	ECR	ENC	FAE	NTH	COL	FDR	HOME	IBE	LDA
		SAB	UNI				NEA	PSG			

Composición inicial/ Initial Constituents

ADZ	AENA	BKT	CABK	CASH	EBRO	IBE	MAP	REE	RLIA
-----	------	-----	------	------	------	-----	-----	-----	------

Revisión / Review		Inclusiones/ Additions					Exclusiones/ Deletions				
Nº	fecha/ date										
1	24/06/2019	BBVA	IAG	ITX	LRE	ORY	AENA				
		SAN	SPK								
2	22/06/2020	ENC	ENG	FAE	GALQ	MDF	CABK	IBE			
		MEL	PHM	REP	TL5						
3	21/06/2021	ALM	APPS	CABK	COL	EAT	ENG	MDF	TL5		
		EKT	GRE	IBE	PRM	RIO					
		SOL									
4	20/09/2021	—					EKT				
5	22/11/2021	—					SPK				
6	30/12/2021	DOM	LOG	TEF							
7	13/06/2022	RED					REE				
8	20/06/2022	ADX	ALNT	ANA	ANE	CBAV	ADZ	ALM	DOM	EAT	RIO
		CIE	ENG	IDR	LDA	LIB					
		MDF	NEA	OLE	PRS	SAB					
		TRG	UNI								
9	21/02/2023	GAM					GALQ				
10	19/06/2023	A3M	ALM	ATRY	CLNX	DIA	CBAV	LIB	TRG		
		DOM	GEST	GRF	MVC	ROVI					
		VOC									
11	25/04/2024						APPS				

7.2 Composición histórica- IBEX GROWTH MARKET® ALL SHARE

Historical Constituents - IBEX GROWTH MARKET® ALL SHARE

Composición inicial (junio 2017)

ABB	AGIL	ALC	ATRY	BNT	CAR	CLE	CLR	CMM	COM	EBI	ECG	EWT	FACE
GIGA	GRE	GRI	HMR	IKM	IMG	INC	LLN	MAS	MED	MONI	NBI	NEOL	NEU
ONL	PANG	SEC	THK	VOZ	ZNK								

Revisión / Review		Inclusiones / Additions					Exclusiones / Deletions						
Nº	fecha / date												
1	28/06/2017	TQT											
2	03/07/2017	ELZ											
3	14/07/2017							MAS					
4	27/09/2017							NEU	NEOL				
5	02/11/2017							ONL					
6	14/11/2017	NTX		ONL									
7	15/12/2017	GRN											
8	13/03/2018	RBT											
9	20/04/2018	CRB						ONL					
10	03/05/2018							ECG					
11	22/05/2018	ADL						BNT					
12	18/06/2018	ECG											
13	10/07/2018	TR1											
14	25/07/2018	ALQ											
15	15/08/2018							THK					
16	01/10/2018							ECG					
17	31/10/2018							TQT					
18	01/11/2018							EBI					
19	26/11/2018							CAR					
20	27/11/2018	EBI											
21	27/12/2018							IMG					
22	25/01/2019							CRB					
23	25/02/2019							HMR					
24	30/04/2019							EWT	IKM				
25	03/05/2019							EBI					
26	04/06/2019	EWT											
27	25/06/2019	EBI											
28	19/08/2019							ABB					
29	26/08/2019	KOM											
30	09/12/2019	IZER											
31	13/12/2019	HLZ											
32	16/12/2019							GRE					
33	18/02/2020	AKI						EBI					
34	06/03/2020	MAKS											
35	31/03/2020							VOZ					
36	05/05/2020							EWT					
37	02/07/2020							AKI					
38	24/07/2020	AKI											
39	04/08/2020							IMG					
40	09/11/2020	IMG											
41	11/11/2020							AKI					
42	19/11/2020	DOMO											
43	02/12/2020							IMG					
44	17/12/2020	AGS											
45	04/05/2021							AGIL	INC				
46	07/05/2021							AGS					
47	28/05/2021	AGIL											
48	25/06/2021	ART											

Revisión / Review		Inclusiones / Additions			Exclusiones / Deletions			
Nº	fecha / date							
49	06/07/2021	PAR						
50	21/07/2021	EIDF						
51	22/07/2021	END						
52	29/07/2021	MIO						
53	05/08/2021	LLYC						
54	06/08/2021	AMEN						
55	12/11/2021	CITY						
56	15/12/2021	SNG						
57	29/12/2021	SPH						
58	07/02/2022				ATRY			
59	18/03/2022	ENRS						
60	29/03/2022	VYT						
61	31/05/2022	SAI						
62	08/07/2022	LAB						
63	13/07/2022	HAN			GRN			
64	11/08/2022	APG						
65	12/08/2022	USI						
66	22/08/2022	BST			ADL			
67	16/12/2022	SCO						
68	27/12/2022	ETC						
69	04/01/2023	ATSI						
70	08/03/2023	GGC						
71	13/04/2023	PR2	PR3					
72	24/04/2023	SAI B						
73	28/04/2023				EIDF			
74	02/05/2023	GGR						
75	03/05/2023				LAB			
76	17/07/2023	COX	LAB					
77	20/07/2023				MONI			
78	26/07/2023	INDXA						
79	03/08/2023	VANA						
80	11/09/2023	EIDF						
81	06/10/2023				CLE			
82	19/10/2023	RSS						
83	23/10/2023				EEP			
84	23/11/2023	NAT			IFF			
85	14/12/2023	IFLEX						
86	09/01/2024				MED			
87	18/03/2024				DOMO	GGC	PR2	PR3

Composición inicial (junio 2017)

ALC CAR COM EBI ECG EWT FACE HMR IKM INC MAS NBI NEU ONL
PANG

Revisión / Review		Inclusiones / Additions					Exclusiones / Deletions					
Nº	fecha / date											
1	14/07/2017						MAS					
2	18/09/2017	ABB					ECG	HMR				
3	27/09/2017						NEU					
4	19/03/2018	AGIL	ATRY	GIGA	GRN	IKM	EEP	GRE	PANG	ZNK		
5	22/05/2018	ADL					BNT					
6	24/09/2018	GRE	NBI	RBT	LLN		AGIL	ELZ	IKM	MONI		
7	01/11/2018						EBI					
8	26/11/2018						CAR					
9	18/03/2019	EBI	VOZ									
10	30/04/2019						EWT					
11	03/05/2019						EBI					
12	04/06/2019	EWT										
13	25/06/2019	EBI										
14	19/08/2019						ABB					
15	23/09/2019	AGIL	ELZ	MED			COM	LLN				
16	16/12/2019						GRE					
17	18/02/2020	AKI					EBI					
18	23/03/2020	CLR	COM	HLZ	IZE	LLN	ALC	MED	RBT	VOZ		
19	05/05/2020						EWT					
20	02/07/2020						AKI					
21	24/07/2020	AKI										
22	21/09/2020	ALC	MAKS				NBI					
23	11/11/2020						AKI					
24	22/03/2021	480S	AGS	NTX	PRO		CLR	COM	MAKS			
25	04/05/2021						AGIL					
26	07/05/2021						AGS					
27	28/05/2021	AGIL										
28	20/09/2021	ART	CLR	COM	MAKS	PAR	480S	ALC	NTX	PRO		
29	07/02/2022						ATRY					
30	21/03/2022	EIDF	END	SNG	TR1		ART	CLR	MAKS			
31	13/07/2022						GRN					
32	22/08/2022	BST					ADL					
33	19/09/2022	CLR	ENRS	HAN			IZER	SNG				
34	20/03/2023	CITY	SAI	ETC			ELZ	HAN	TR1			
35	28/04/2023						EIDF					
36	18/09/2023	ART	COX	ELZ	GGR	SPH	AGIL	COM	ENRS	GIGA		
37	18/03/2024	EIDF	GIGA	VANA			ART	COX	PAR			

Fecha Date	Niveles / Levels					Volumen efectivo / Turnover € x 1.000.000		
	cierre / close	inicial / open	máximo / max	mínimo / min	medio / mid	ordinario / ord	especiales/spec	bloques/block
02/04/24	10.975,6	11.034,6	11.095,5	10.953,9	11.026,4	1.153,8	164,2	205,5
03/04/24	11.032,3	10.981,1	11.052,8	10.959,4	11.007,8	975,1	13,7	467,8
04/04/24	11.090,9	11.049,5	11.111,2	11.042,0	11.088,5	1.160,7	11,0	845,0
05/04/24	10.916,0	10.967,4	11.000,2	10.879,9	10.934,2	1.344,3	140,3	535,4
08/04/24	10.911,8	10.864,2	10.932,3	10.846,0	10.900,3	888,8	2,2	42,4
09/04/24	10.816,0	10.909,1	10.909,1	10.809,5	10.867,7	977,9	14,6	13,6
10/04/24	10.775,0	10.863,3	10.879,2	10.697,4	10.800,2	1.081,7	79,4	389,0
11/04/24	10.649,8	10.761,0	10.782,6	10.591,4	10.686,3	1.130,4	0,0	326,1
12/04/24	10.686,0	10.707,7	10.781,6	10.660,7	10.724,4	998,7	6,6	58,1
15/04/24	10.687,2	10.668,7	10.750,2	10.660,2	10.698,2	946,7	13,5	158,7
16/04/24	10.526,9	10.575,8	10.605,5	10.499,2	10.546,9	1.162,3	3,9	376,9
17/04/24	10.633,9	10.532,0	10.704,2	10.530,0	10.636,2	887,6	61,1	510,6
18/04/24	10.765,0	10.694,9	10.776,3	10.686,2	10.719,3	1.104,1	5,9	53,6
19/04/24	10.729,5	10.680,1	10.747,1	10.611,9	10.690,0	1.534,4	41,8	370,8
22/04/24	10.890,2	10.818,9	10.895,8	10.783,9	10.843,2	955,2	12,4	607,4
23/04/24	11.075,4	10.927,8	11.080,0	10.924,3	11.025,2	1.057,3	12,0	1.351,1
24/04/24	11.027,8	11.110,0	11.110,0	11.005,0	11.054,5	965,5	24,0	478,5
25/04/24	10.983,7	11.049,1	11.095,0	10.887,4	11.017,8	1.310,7	17,4	171,4
26/04/24	11.154,6	11.044,5	11.168,7	11.037,0	11.106,8	1.153,9	57,4	9,3
29/04/24	11.100,8	11.179,5	11.228,3	11.057,8	11.118,7	1.156,9	2,7	78,7
30/04/24	10.854,4	11.064,2	11.089,8	10.839,4	10.941,0	1.664,7	40,9	349,6
						23.610,5	725,0	7.399,4

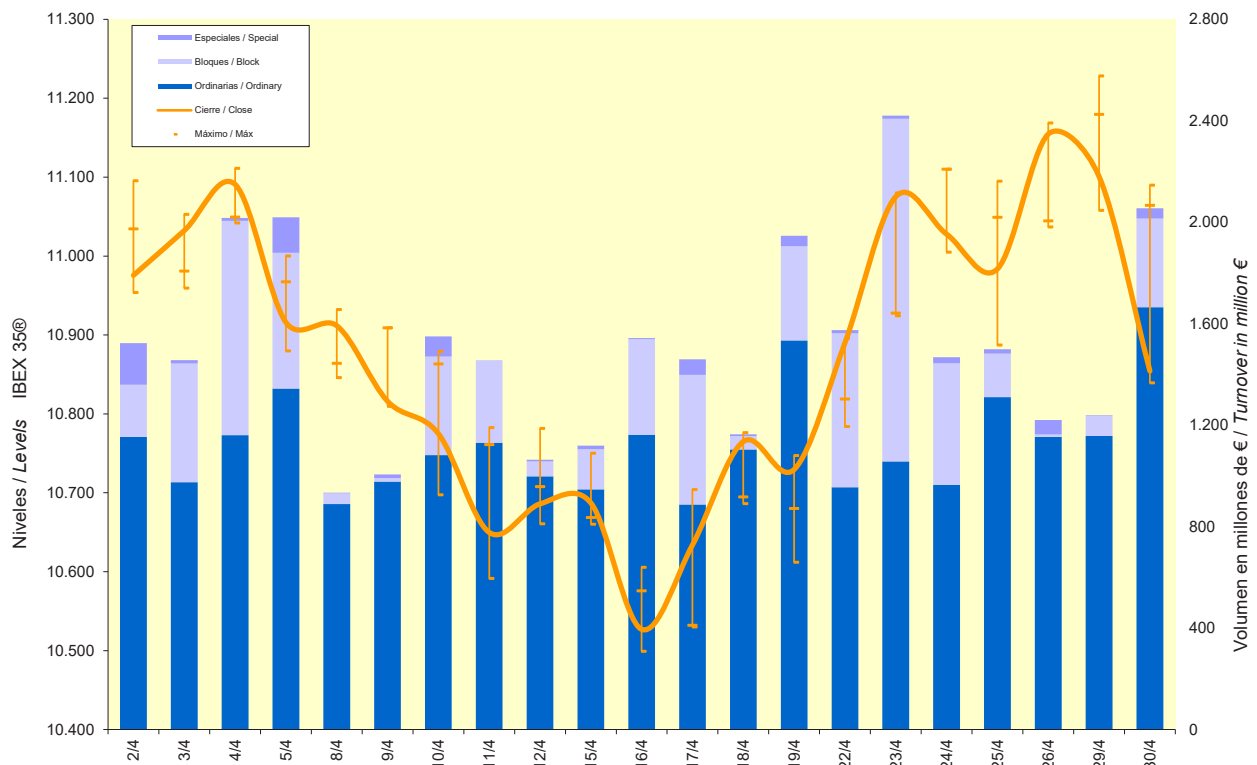

Fecha Date	Niveles / Levels					Volumen efectivo / Turnover € x 1.000.000		
	cierre / close	inicial / open	máximo / max	mínimo / min	medio / mid	ordinario / ord	especiales/spec	bloques/block
02/04/24	13.346,4	13.430,0	13.545,7	13.346,4	13.452,1	29,8	0,0	7,9
03/04/24	13.353,1	13.352,6	13.376,9	13.267,0	13.320,1	22,9	0,0	0,0
04/04/24	13.442,3	13.382,1	13.452,6	13.377,1	13.417,1	19,9	0,0	0,0
05/04/24	13.308,5	13.389,9	13.393,3	13.279,7	13.319,0	20,5	0,0	0,0
08/04/24	13.301,5	13.285,6	13.336,8	13.273,9	13.312,8	22,4	0,0	4,2
09/04/24	13.285,7	13.275,6	13.331,2	13.240,4	13.299,0	21,9	0,0	0,0
10/04/24	13.341,8	13.330,6	13.402,7	13.279,3	13.349,1	32,5	0,0	1,4
11/04/24	13.402,3	13.358,2	13.446,8	13.330,7	13.377,3	23,5	0,0	0,3
12/04/24	13.368,4	13.426,0	13.525,7	13.362,8	13.454,2	22,6	0,0	7,8
15/04/24	13.327,1	13.329,9	13.394,7	13.292,9	13.340,8	23,2	0,0	1,0
16/04/24	13.206,0	13.258,1	13.262,4	13.159,1	13.206,0	26,7	0,0	0,0
17/04/24	13.289,1	13.201,5	13.335,4	13.195,9	13.285,6	23,5	0,0	0,0
18/04/24	13.421,1	13.263,8	13.429,3	13.263,8	13.352,8	20,8	0,0	1,0
19/04/24	13.383,7	13.331,8	13.383,8	13.273,2	13.327,3	20,4	0,0	0,3
22/04/24	13.451,9	13.422,7	13.494,5	13.409,6	13.466,4	21,8	0,0	0,0
23/04/24	13.665,0	13.457,5	13.665,0	13.457,5	13.568,3	41,0	0,2	2,0
24/04/24	13.661,0	13.678,9	13.714,5	13.636,6	13.670,7	31,6	0,0	0,0
25/04/24	13.580,9	13.647,5	13.690,3	13.525,7	13.612,7	25,1	0,0	0,2
26/04/24	13.659,9	13.661,6	13.693,8	13.637,1	13.671,8	22,4	0,0	0,0
29/04/24	13.806,9	13.723,4	13.806,9	13.675,4	13.763,9	26,3	0,0	0,0
30/04/24	13.708,6	13.799,2	13.813,5	13.693,9	13.750,8	23,8	0,0	0,0
						522,8	0,2	26,1

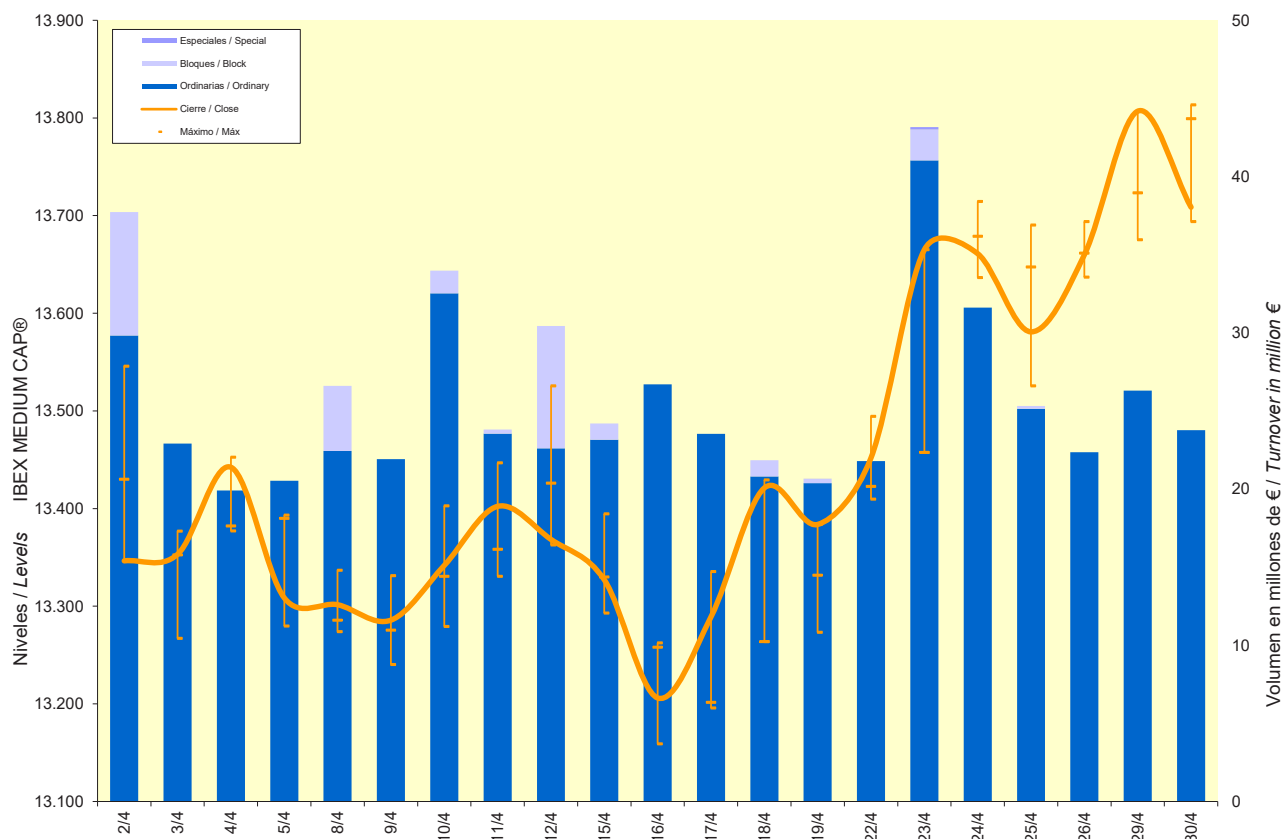

Fecha Date	Niveles / Levels					Volumen efectivo / Turnover € x 1.000.000		
	cierre / close	inicial / open	máximo / max	mínimo / min	medio / mid	ordinario / ord	especiales/spec	bloques/block
02/04/24	8.030,9	8.025,1	8.073,7	7.998,2	8.029,2	12,9	0,0	0,1
03/04/24	8.136,7	8.059,2	8.145,1	8.045,9	8.090,2	13,3	0,0	0,4
04/04/24	8.251,9	8.158,6	8.251,9	8.154,9	8.224,4	13,5	0,0	0,0
05/04/24	8.200,9	8.222,6	8.222,6	8.174,3	8.193,5	11,6	0,0	0,0
08/04/24	8.231,1	8.204,2	8.250,0	8.193,5	8.220,0	8,5	0,0	0,1
09/04/24	8.233,9	8.296,1	8.296,1	8.222,2	8.258,0	10,1	0,2	0,0
10/04/24	8.264,5	8.238,0	8.304,5	8.215,0	8.263,4	14,0	0,4	0,0
11/04/24	8.271,1	8.282,3	8.304,7	8.241,5	8.281,2	14,6	0,1	0,0
12/04/24	8.275,9	8.330,9	8.385,2	8.275,9	8.341,9	13,5	0,0	0,1
15/04/24	8.238,6	8.249,6	8.279,2	8.220,5	8.252,0	9,3	0,0	0,0
16/04/24	8.076,8	8.218,1	8.218,1	8.049,8	8.092,2	11,2	0,0	0,0
17/04/24	8.097,8	8.071,9	8.143,6	8.068,9	8.114,0	6,9	0,0	0,0
18/04/24	8.155,6	8.125,3	8.181,1	8.112,4	8.146,7	7,6	0,0	0,0
19/04/24	8.137,2	8.113,0	8.153,5	8.070,7	8.105,9	6,7	0,0	0,0
22/04/24	8.236,8	8.157,3	8.242,2	8.155,3	8.216,3	8,4	0,0	0,0
23/04/24	8.299,4	8.266,6	8.301,8	8.241,7	8.280,3	8,8	0,0	0,0
24/04/24	8.198,7	8.307,7	8.319,3	8.184,6	8.210,4	8,6	0,0	0,0
25/04/24	8.131,1	8.221,1	8.227,5	8.126,8	8.188,2	11,1	0,0	0,0
26/04/24	8.186,8	8.172,6	8.209,5	8.168,4	8.187,0	8,1	0,3	0,0
29/04/24	8.297,0	8.236,5	8.309,2	8.225,6	8.273,7	13,7	0,0	0,0
30/04/24	8.255,8	8.324,4	8.324,4	8.238,8	8.278,8	8,8	0,0	0,0
						221,5	1,0	0,8

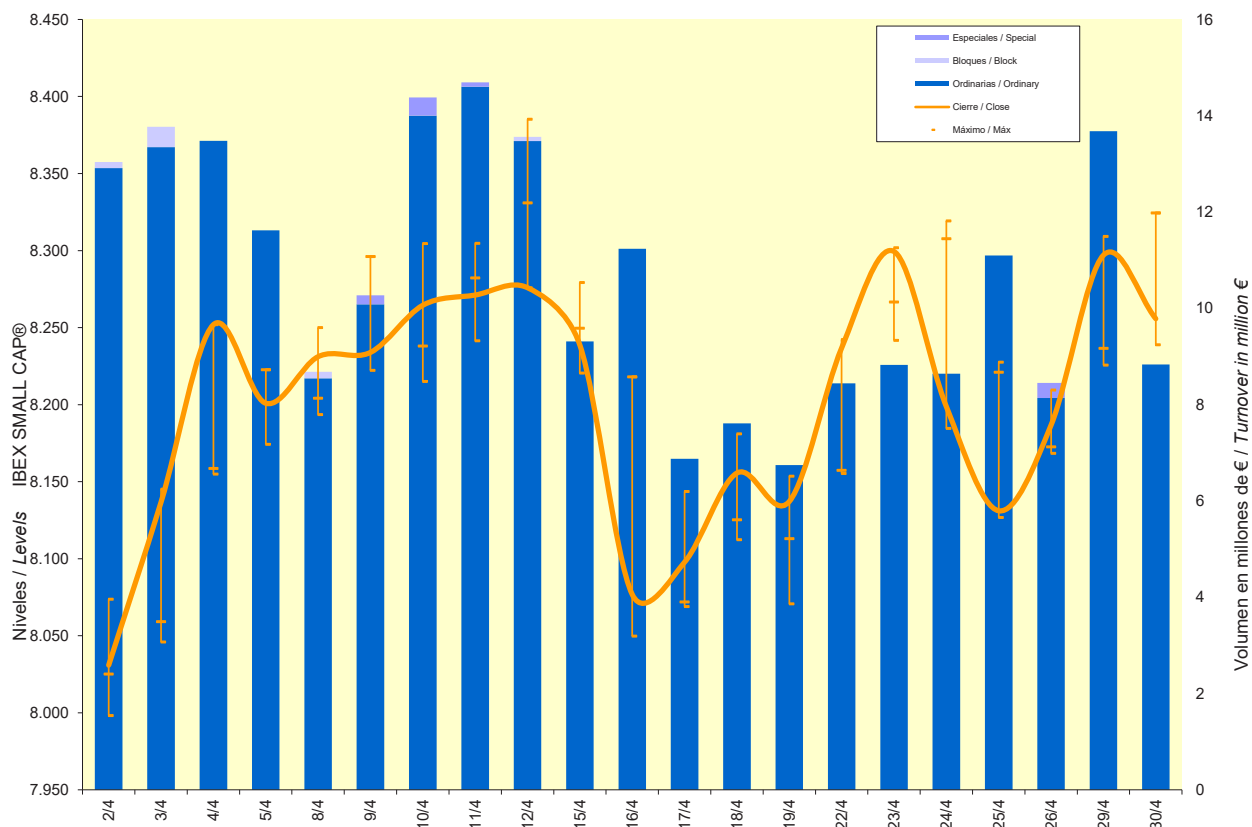

Fecha Date	Niveles / Levels					Volumen efectivo / Turnover € x 1.000.000		
	cierre / close	inicial / open	máximo / max	mínimo / min	medio / mid	ordinario / ord	especiales/spec	bloques/block
02/04/24	3.060,8	3.054,1	3.077,2	3.053,9	3.065,9	538,6	164,2	115,1
03/04/24	3.077,7	3.062,5	3.077,7	3.056,0	3.067,4	472,8	9,5	451,8
04/04/24	3.108,1	3.082,8	3.108,1	3.082,2	3.099,0	550,3	11,0	475,6
05/04/24	3.072,3	3.081,8	3.092,9	3.060,3	3.073,3	632,7	111,2	530,4
08/04/24	3.073,9	3.065,0	3.082,5	3.060,2	3.074,0	459,6	0,0	18,0
09/04/24	3.061,6	3.082,3	3.084,4	3.061,3	3.076,0	468,8	4,7	10,1
10/04/24	3.051,5	3.073,3	3.077,8	3.035,9	3.061,1	541,4	36,2	197,3
11/04/24	3.024,1	3.055,5	3.058,5	3.012,4	3.035,1	564,2	0,0	180,6
12/04/24	3.035,3	3.034,5	3.055,4	3.031,1	3.042,7	479,8	2,9	58,1
15/04/24	3.022,5	3.023,1	3.041,1	3.019,0	3.030,7	411,7	12,9	64,6
16/04/24	2.982,5	2.997,2	3.002,7	2.970,1	2.985,5	577,3	0,0	162,9
17/04/24	3.005,4	2.979,3	3.021,5	2.977,1	3.006,1	420,6	58,0	91,1
18/04/24	3.042,9	3.018,7	3.044,1	3.016,6	3.027,4	528,5	4,1	19,6
19/04/24	3.041,9	3.026,7	3.041,9	3.002,8	3.023,0	525,3	1,7	366,5
22/04/24	3.076,6	3.057,0	3.080,8	3.051,5	3.068,0	428,5	0,0	70,8
23/04/24	3.120,6	3.102,5	3.125,9	3.097,2	3.115,6	486,1	0,1	28,3
24/04/24	3.111,9	3.129,4	3.129,4	3.102,8	3.110,2	411,9	24,0	216,3
25/04/24	3.124,6	3.119,7	3.150,8	3.110,1	3.133,8	768,6	4,7	22,9
26/04/24	3.146,8	3.134,3	3.151,9	3.128,4	3.141,3	578,3	3,5	5,3
29/04/24	3.169,2	3.159,4	3.175,8	3.149,4	3.160,3	615,5	1,9	2,3
30/04/24	3.137,0	3.166,5	3.167,9	3.135,0	3.148,6	917,3	2,0	85,6
						11.377,6	452,6	3.173,6

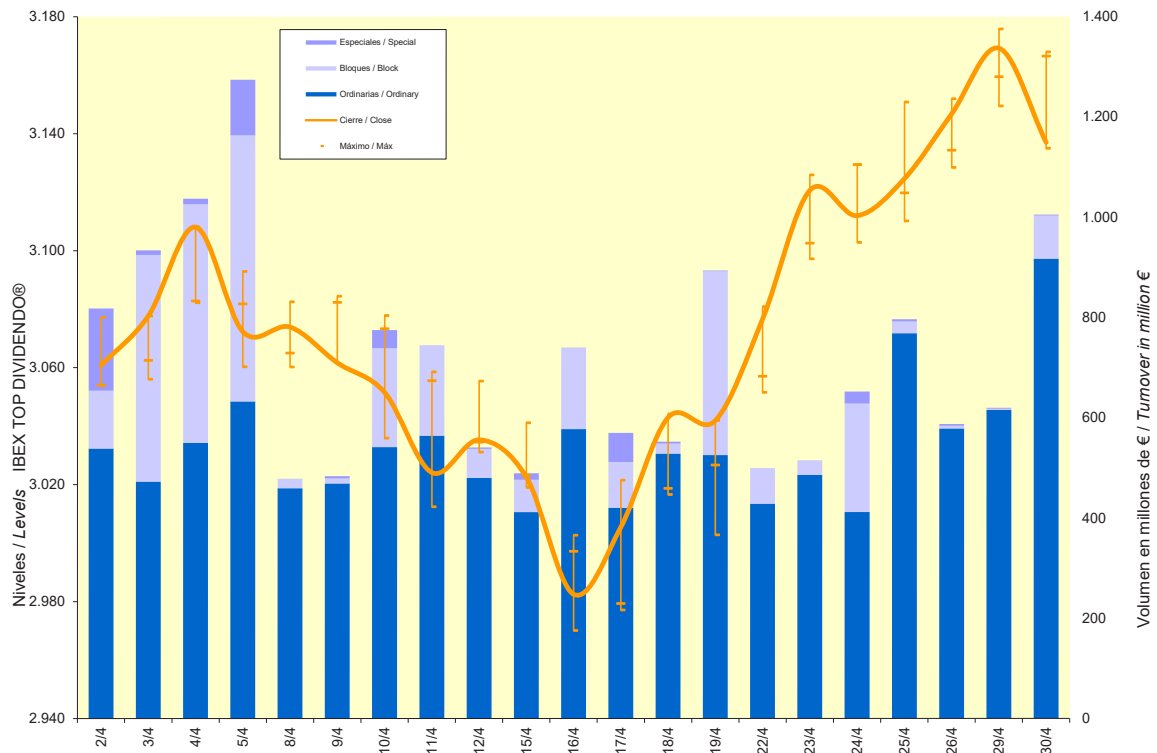

Fecha <i>Date</i>	Código <i>Sym</i>	Dividendo <i>Dividend €</i>	Puntos de índice <i>Dividend Points</i>
20/12/2023	ENG	0,696 €	3,53
27/12/2023	SAB	0,030 €	3,16
27/12/2023	BKT	0,142 €	2,48
28/12/2023	ELE	0,500 €	4,11
03/01/2024	RED	0,273 €	2,86
09/01/2024	REP	0,400 €	9,92
09/01/2024	IBE	0,202 €	24,90
12/01/2024	SCYR	0,062 €	0,82
16/01/2024	AMS	0,440 €	3,85
19/01/2024	ACS	0,457 €	2,47
24/01/2024	ACX	0,310 €	1,50
27/02/2024	LOG	1,360 €	2,11
26/03/2024	BKT	0,108 €	1,88
28/03/2024	CABK	0,392 €	45,77
05/04/2024	NTGY	0,400 €	1,51
08/04/2024	BBVA	0,390 €	44,33
16/04/2024	SAB	0,030 €	3,18
17/04/2024	UNI	0,050 €	2,06
29/04/2024	SAN	0,095 €	29,27
29/04/2024	ITX	0,770 €	28,03

Fecha Date	Puntos de Índice Index Points	IBEX 35® IMPACTO DIV
02/04/2024		109,3
03/04/2024		109,3
04/04/2024		109,3
05/04/2024	1,51	110,8
08/04/2024	44,33	155,1
09/04/2024		155,1
10/04/2024		155,1
11/04/2024		155,1
12/04/2024		155,1
15/04/2024		155,1
16/04/2024	3,18	158,3
17/04/2024	2,06	160,4
18/04/2024		160,4
19/04/2024		160,4
22/04/2024		160,4
23/04/2024		160,4
24/04/2024		160,4
25/04/2024		160,4
26/04/2024		160,4
29/04/2024	57,30	217,7
30/04/2024		217,7

IBEX 35® IMPACTO DIV
18/12/2023 - 20/12/2024

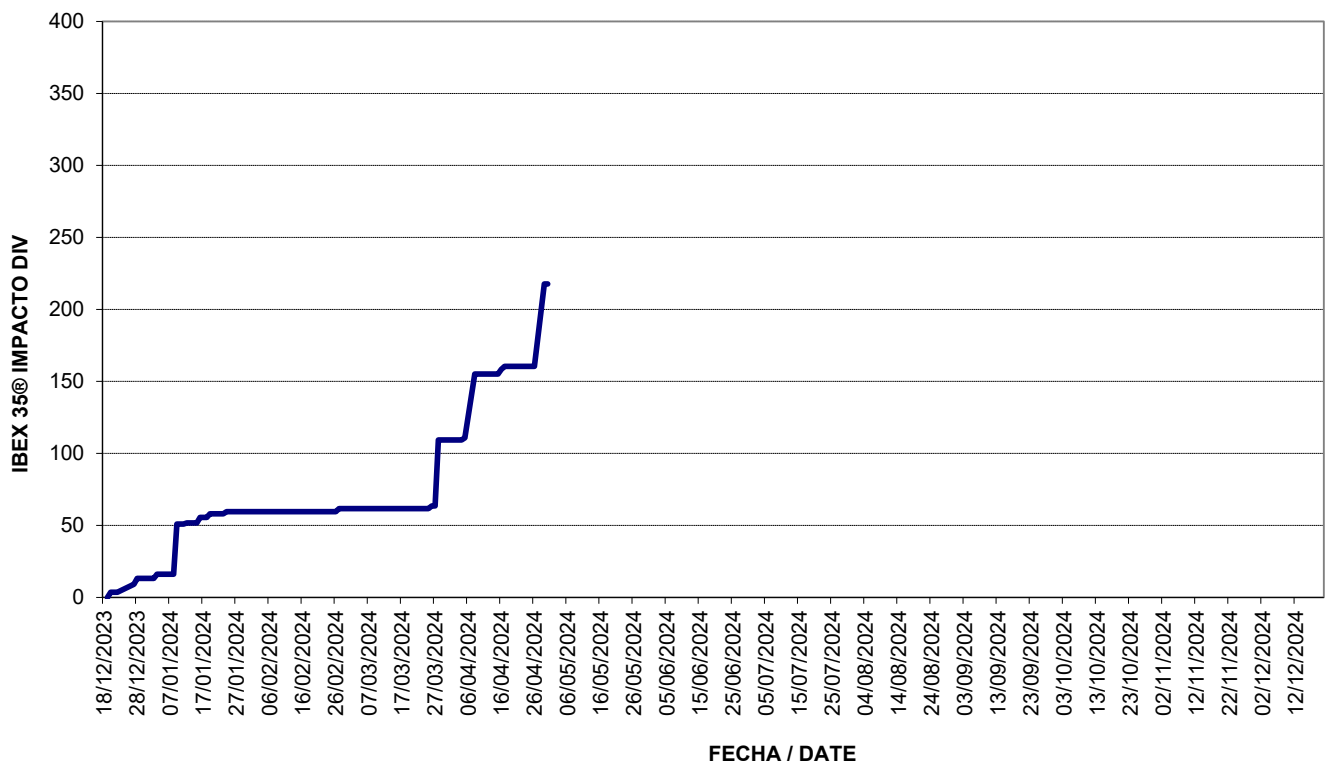

EN EL MES		DURING THE MONTH					
Índice	Último	Fecha	Máximo	Fecha	Mínimo	Fecha	%Dif.% (1)
Index	Last	Date	Max.	Date	Min.	Date	%Dif. (1)
IBEX 35® [I]	10.854,4	30-Apr-24	11.228,3	29-Apr-24	10.499,2	16-Apr-24	-1,99
IBEX 35® CON DIV [J]	36.920,8	30-Apr-24	38.192,7	29-Apr-24	35.522,3	16-Apr-24	-1,02
IBEX 35® INVERSO [K]	1.640,3	30-Apr-24	1.702,4	16-Apr-24	1.585,9	29-Apr-24	1,49
IBEX MEDIUM CAP® [C]	13.708,6	30-Apr-24	13.813,5	30-Apr-24	13.159,1	16-Apr-24	1,85
IBEX SMALL CAP® [S]	8.255,8	30-Apr-24	8.385,2	12-Apr-24	7.998,2	2-Apr-24	3,05
IBEX TOP DIVIDENDO® [D]	3.137,0	30-Apr-24	3.175,8	29-Apr-24	2.970,1	16-Apr-24	2,61

EN EL AÑO		DURING THE YEAR					
Índice			Máximo	Fecha	Mínimo	Fecha	%Dif.% (2)
Index			Max.	Date	Min.	Date	%Dif. (2)
IBEX 35® [I]			11.228,3	29-Apr-24	9.798,8	18-Jan-24	7,45
IBEX 35® CON DIV [J]			38.192,7	29-Apr-24	32.841,9	18-Jan-24	9,50
IBEX 35® INVERSO [K]			1.813,6	16-Feb-24	1.585,9	29-Apr-24	-6,82
IBEX MEDIUM CAP® [C]			13.813,5	30-Apr-24	12.942,5	20-Mar-24	1,18
IBEX SMALL CAP® [S]			8.385,2	12-Apr-24	7.662,3	20-Feb-24	3,90
IBEX TOP DIVIDENDO® [D]			3.175,8	29-Apr-24	2.723,4	9-Feb-24	13,47

INTERANUAL		YEAR TO DATE					
Índice			Máximo	Fecha	Mínimo	Fecha	%Dif.% (3)
Index			Max.	Date	Min.	Date	%Dif. (3)
IBEX 35® [I]			11.228,3	29-Apr-24	8.879,3	26-Oct-23	17,46
IBEX 35® CON DIV [J]			38.192,7	29-Apr-24	29.224,2	4-May-23	22,74
IBEX 35® INVERSO [K]			1.994,4	26-Oct-23	1.585,9	29-Apr-24	-13,65
IBEX MEDIUM CAP® [C]			13.889,6	27-Jul-23	12.354,0	27-Oct-23	1,84
IBEX SMALL CAP® [S]			8.385,2	12-Apr-24	7.313,3	26-Oct-23	5,03
IBEX TOP DIVIDENDO® [D]			3.175,8	29-Apr-24	2.527,3	26-Oct-23	19,68

(1) Diferencia respecto a la última sesión del mes anterior. (1) Difference with last session of the previous month.

(2) Diferencia respecto a la última sesión del año anterior. (2) Difference with last session of the previous year.

(3) Diferencia respecto a la última sesión del mismo mes del año anterior. (3) Difference with last session of the same month in the previous year.

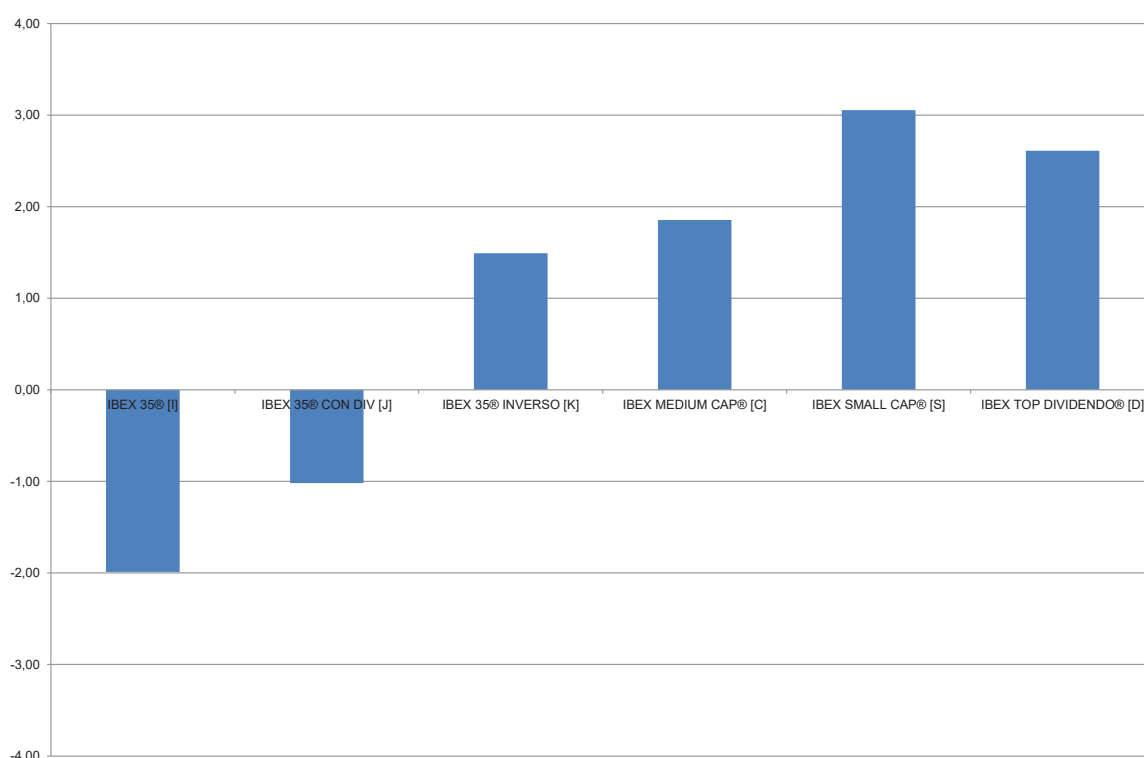

Representatividad de los índices <i>Index representativity</i>	Capitalización al cierre última sesión del mes / <i>Capitalisation at close of last session of the month</i>	% capitalización <i>% capitalisation</i>	Efectivo mes <i>Monthly Turnover</i>	% efectivo <i>% turnover</i>
Sistema Interconexión	902.416.206.581,62		33.156.094.299,88	
IBEX 35®	557.490.637.391,29	61,78%	31.734.887.047,54	95,71%
IBEX MEDIUM CAP®	20.891.323.234,22	2,32%	549.028.904,13	1,66%
IBEX SMALL CAP®	5.056.854.125,89	0,56%	223.252.474,70	0,67%

Efectivos máx y mín.	Máximo	Fecha	Mínimo	Fecha	Último	Fecha
IBEX 35®	2.420.377.316,89	23-04-24	933.397.550,05	08-04-24	2.055.182.383,92	30-04-24
IBEX MEDIUM CAP®	43.170.574,92	23-04-24	19.906.075,78	04-04-24	23.767.828,59	30-04-24
IBEX SMALL CAP®	14.691.552,79	11-04-24	6.744.300,15	19-04-24	8.833.457,23	30-04-24

Índice Index	IBEX 35®	IBEX 35® CON DIVIDENDOS	IBEX 35® INVERSO	IBEX MEDIUM CAP®	IBEX SMALL CAP®	IBEX TOP DIVIDENDO®
IBEX 35®	100,00%					
IBEX 35® CON DIVIDENDOS	99,20%	100,00%				
IBEX 35® INVERSO	-99,31%	-99,96%	100,00%			
IBEX MEDIUM CAP®	72,44%	75,21%	-75,62%	100,00%		
IBEX SMALL CAP®	61,56%	64,91%	-64,44%	70,27%	100,00%	
IBEX TOP DIVIDENDO®	88,84%	90,19%	-89,97%	73,98%	74,38%	100,00%
Rentabilidades / Performance	-1,99%	-1,02%	1,49%	1,85%	3,05%	2,61%

Comparación Índices IBEX® / IBEX® Indices Comparison
28/03/2024 - 30/04/2024

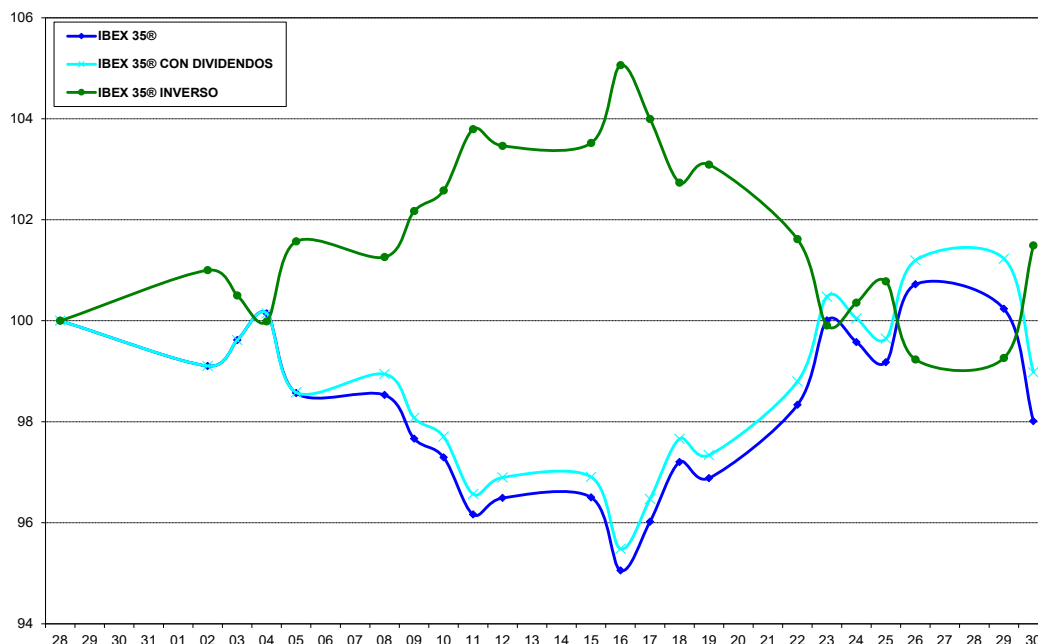
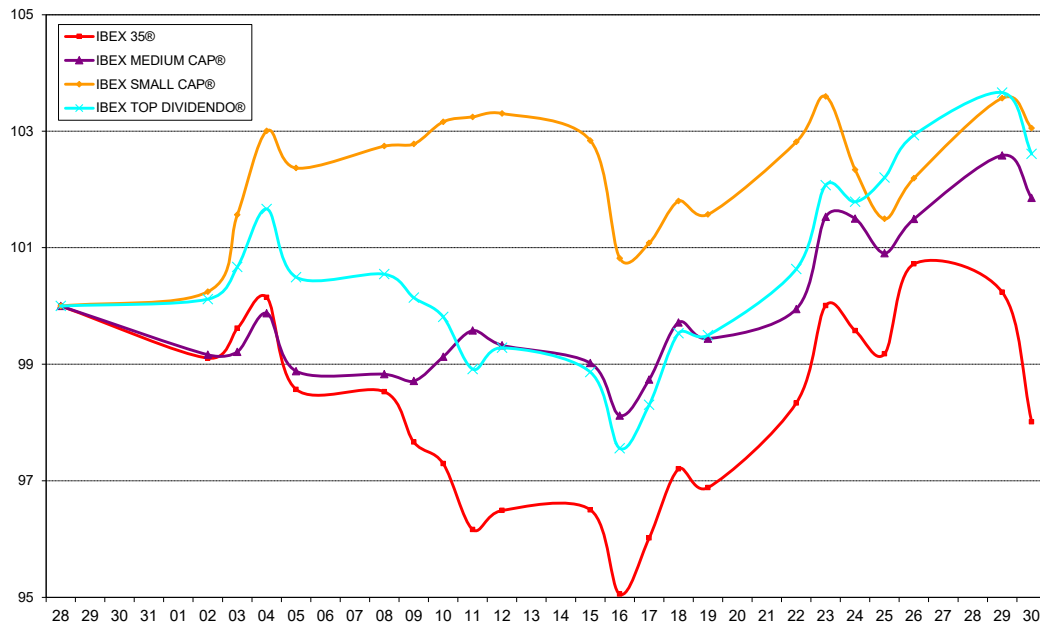

Intervalo <i>Interval</i>	nº de índices <i>no. of indices</i>	porcentaje <i>percentage</i>	acumulado <i>accumulated</i>	Intervalo <i>Interval</i>	nº de índices <i>no. of indices</i>	porcentaje <i>percentage</i>	acumulado <i>accumulated</i>
0900	1599	5,33	5,33	1320	345	1,15	50,27
0910	1053	3,51	8,84	1330	325	1,08	51,35
0920	889	2,96	11,81	1340	331	1,10	52,46
0930	787	2,62	14,43	1350	305	1,02	53,47
0940	696	2,32	16,75	1400	314	1,05	54,52
0950	610	2,03	18,79	1410	343	1,14	55,66
1000	600	2,00	20,79	1420	333	1,11	56,77
1010	547	1,82	22,61	1430	646	2,15	58,93
1020	533	1,78	24,39	1440	441	1,47	60,40
1030	516	1,72	26,11	1450	425	1,42	61,82
1040	519	1,73	27,84	1500	450	1,50	63,32
1050	485	1,62	29,46	1510	423	1,41	64,73
1100	517	1,72	31,18	1520	429	1,43	66,16
1110	450	1,50	32,68	1530	688	2,29	68,45
1120	433	1,44	34,13	1540	671	2,24	70,69
1130	431	1,44	35,57	1550	621	2,07	72,76
1140	462	1,54	37,11	1600	689	2,30	75,06
1150	703	2,34	39,45	1610	623	2,08	77,14
1200	421	1,40	40,85	1620	583	1,94	79,08
1210	366	1,22	42,07	1630	606	2,02	81,10
1220	382	1,27	43,35	1640	549	1,83	82,93
1230	350	1,17	44,52	1650	489	1,63	84,56
1240	333	1,11	45,63	1700	561	1,87	86,43
1250	331	1,10	46,73	1710	579	1,93	88,36
1300	346	1,15	47,88	1720	825	2,75	91,12
1310	370	1,23	49,12	1730	2664	8,88	100,00

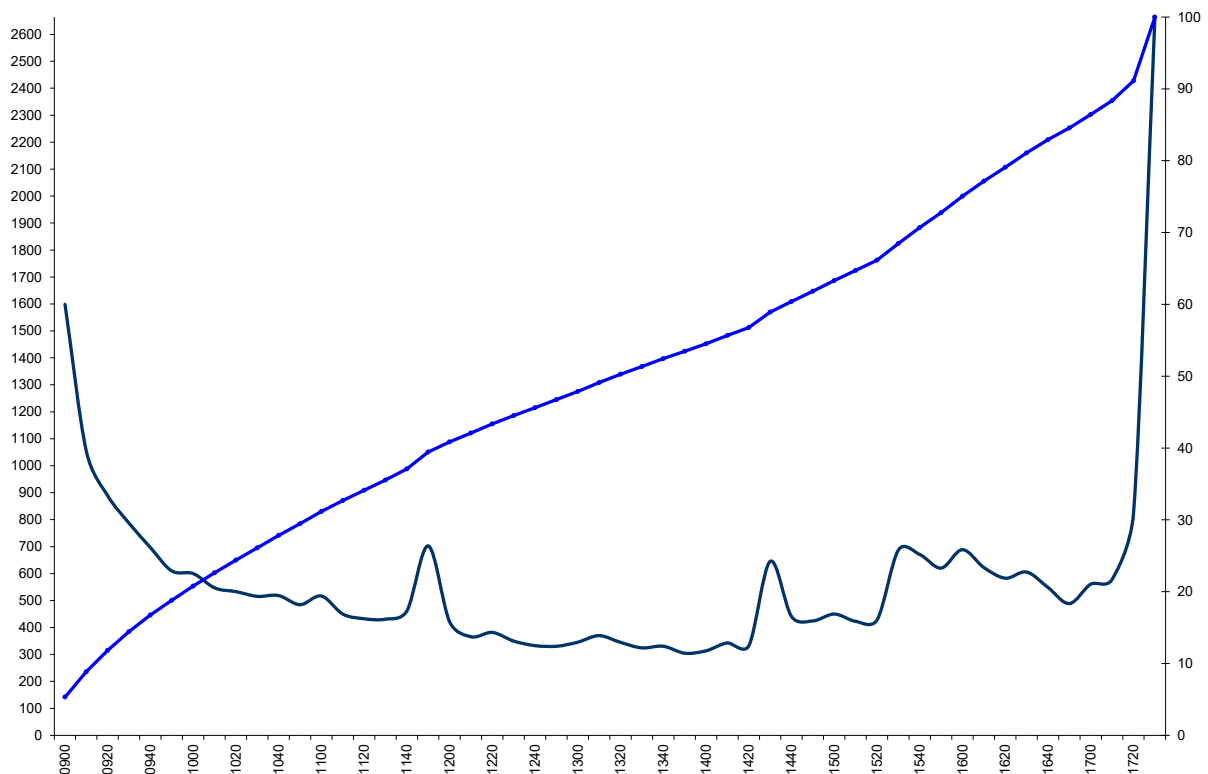

Cód. Sym.	Índice Index	Acciones Shares	Cotización Price	Beneficios Earnings	Dividend anual Annual Div.	PER Beneficios	Pay Out dividendos	Rent. Div. Div. Yield
A3M	C D	225.732.800	4,72	171,16	0,42	6,22	0,06	8,9
ACS	I D	271.664.594	37,58	780,12	1,94	13,09	0,07	5,16
ACX	I D	249.335.371	10,12	228,10	0,62	11,06	0,07	6,13
ADX	S	453.430.779	1,696	29,03		26,49		
AEDAS	S D	43.700.000	18,74	105,07	3,40	7,79	0,14	18,14
AENA	I	150.000.000	171,6	1.630,80	7,66	15,78	0,07	4,46
AI	S	1.333.578.137	0,126	-4,23				
ALM	C	209.393.724	8,57	-38,47	0,18			2,15
AMP	S	1.496.663.032	0,103	-1,49				
AMS	I	450.499.205	59,76	1.117,60	1,24	24,09	0,05	2,07
ANA	I	54.856.653	108,7	541,00	4,51	11,02	0,05	4,15
ANE	I	329.250.589	19,06	524,10	0,48	11,97	0,03	2,52
AZK	S	24.450.000	6,18	17,30	0,19	8,73	0,03	2,99
BBVA	I D	5.837.940.380	10,175	8.019,10	0,55	7,41	0,04	5,41
BKT	I D	898.866.154	7,42	844,79	0,47	7,89	0,05	6,33
BKY	S	445.796.715	0,216					
CABK	I D	7.502.131.619	4,952	4.816,00	0,39	7,71	0,06	7,91
CAF	C	34.280.750	32,15	89,16	0,86	12,36	0,03	2,68
CASH	S D	1.484.913.487	0,521	62,93	0,04	12,29	0,1	7,75
CIE	C	119.807.484	24,9	320,20	0,90	9,32	0,03	3,61
CLNX	I	706.475.375	31,05	-297,22	0,06			0,18
COL	I	539.615.637	5,495	-1.018,97	0,25			4,55
DIA	S	58.065.534.079	0,013	-30,24				
DOM	S	151.140.021	3,515	44,00	0,10	12,07	0,03	2,78
EBRO	C	153.865.392	16,02	186,96	0,66	13,18	0,05	4,12
ECR	S D	91.436.199	3,52	27,59	0,15	11,67	0,05	4,26
EDR	C	127.605.059	6,38					
ELE	I D	1.058.752.117	17,1	742,00	1,00	24,4	0,14	5,85
ENC	C D	246.272.500	3,348	-24,72	0,29			8,66
ENER	S	56.949.150	3,9					
ENG	I D	261.990.074	13,76	342,50	1,74	10,53	0,13	12,65
FAE	C D	316.223.938	3,405	91,90	0,04	11,72	0,01	1,15
FCC	C	436.106.917	12,72	590,99		9,39		
FDR	I	192.129.070	19,9	113,80	0,90	33,6	0,15	4,52
FER	I	740.688.365	33,8	460,00	0,61	54,42	0,1	1,8
GAM	S	94.608.106	1,325	9,07		13,82		
GEST	C	575.514.360	2,82	281,00	0,15	5,78	0,03	5,22
GRE	C	30.611.911	27,45	51,10		16,44		
GRF	I	426.129.798	8,646	59,30		88,6		
GSJ	S	65.026.083	4,07	19,94	0,15		0,05	3,69
HOME	S	74.968.751	10,5	90,63		8,69		
IAG	I	4.971.476.010	2,053	2.654,69		3,8		
IBE	I	6.423.299.000	11,51	4.803,00	0,55	15,39	0,07	4,78
IDR	I	176.654.402	18,03	205,80	0,25	15,48	0,02	1,39
ITX	I	3.116.652.000	42,85	5.380,92	0,99	24,82	0,06	2,31
LDA	C	1.088.416.840	1,012	-4,39				
LOG	I D	132.750.000	25,56	272,25	1,85	12,46	0,09	7,24
LRE	S D	83.692.969	6,83	36,79	0,79	15,54	0,18	11,58
MAP	I D	3.079.553.273	2,262	677,20	0,15	10,29	0,07	6,64
MCM	S	40.000.000	11,5	42,71	0,45	10,77	0,04	3,93
MDF	S	215.179.431	0,543	-21,89				
MEL	I	220.400.000	7,305	117,70		13,68		
MRL	I D	469.770.750	10,61	-83,50	0,44			4,16
MTS	I	852.809.772	23,58		0,64			2,73

Cód. Sym.	Índice Index	Acciones Shares	Cotización Price	Beneficios Earnings	Dividend anual Annual Div.	PER Beneficios	Pay Out dividendos	Rent. Div. Div. Yield
NEA	S	12.316.627	7,06	10,80	0,27	8,05	0,03	3,82
NTGY	I D	969.613.801	23,72	1.986,00	1,40	11,58	0,07	5,9
NTH	S D	60.000.000	1,67	11,29	0,15	8,87	0,08	8,98
NXT	S	344.474.330	0,345	-9,01				
OHLA	S	591.124.583	0,339	5,52		36,26		
OLE	S	500.000.004	0,219	-17,98				
ORY	S	62.969.544	1,96	3,35		36,82		
PHM	C	18.354.907	30,44	1,14	0,65	491,4	1,05	2,14
PRS	S	1.028.558.193	0,345	-33,00				
PSG	C	545.026.866	1,658	65,54	0,15	13,79	0,13	9,19
RED	I D	541.080.000	15,65	689,60	1,00	12,28	0,08	6,39
REN	S	32.888.511	0,826	-15,95				
REP	I D	1.217.396.053	14,725	3.168,00	0,95	5,66	0,04	6,45
RIO	S	5.057.310	4,12	0,15		143,7		
ROVI	I	54.016.157	84,3	170,34	1,29	26,73	0,04	1,53
SAB	I D	5.440.221.447	1,796	1.332,00	0,06	7,34	0,02	3,34
SAN	I	15.825.578.572	4,573	11.075,90	0,18	6,53	0,03	3,85
SCYR	I D	695.616.503	3,268	153,20	0,14	14,84	0,06	4,28
SLR	I	124.950.876	9,575	107,50		11,13		
SOL	S	91.386.717	2,275	-23,38				
TEF	I D	5.750.458.145	4,206	-891,60	0,30			7,13
TLGO	C	123.860.214	4,42	13,69	0,09	39,98	0,08	2,1
TRE	C	80.301.265	9,31	60,95		12,27		
TRG	S	174.680.888	0,632	56,30		1,96		
TUB	C	126.549.251	3,135	36,30	0,06	10,93	0,02	2,01
UBS	S	14.668.168.962	0,004	23,00		2,62		
UNI	I D	2.654.833.479	1,227	267,00	0,05	12,2	0,05	4,05
VID	C	32.263.115	98,9	233,40	1,40	13,67	0,02	1,42
VIS	C	46.500.000	59,7	140,96	2,99	19,69	0,1	5,01

Agregados por índice Aggregated by Index	Beneficios Earnings	PER Beneficios	Pay Out dividendos	Rent. Div. Div. Yield
IBEX 35 ®	48.049,83	13,49	57,13	4,24
IBEX MEDIUM CAP ®	1.568,22	13,59	53,53	3,94
IBEX SMALL CAP ®	378,43	10,78	91,94	8,53
IBEX TOP DIVIDENDO ®	23.824,78	10,39	65,05	6,26

Cód. Sym.	Índice Index	Liquidez ex-post			Liquidez ex-ante / Ex-ante Liquidity					Replicabilidad (%) / Replicabilty (%)			
		Efectivo / Turnover		Δ	horquilla / spread		λ		Δ	horquilla		Aport.	
		semestre half year	mes month		media% average	pond.% weight avg	semestre half year	mes month		spread 1 Cont.	contrib. 1 Cont.	spread 5 Cont.	contrib. 5 Cont.
A3M	C D	26,03	28,21	+	0,27	0,83	192.759	238.248	+				
ACS	I D	457,67	385,53	-	0,08	0,34	1.474.326	1.601.360	+	0,08	0,001	0,09	0,001
ACX	I D	158,49	175,96	+	0,12	0,54	1.038.544	932.709	-	0,12	0,000	0,12	0,000
ADX	S	10,87	29,43	+	0,48	1,16	51.342	114.504	+				
ADZ		0,19	0,15	-	3,55	7,85	5.079	4.369	-				
AEDAS	S D	9,68	8,31	-	0,55	1,26	83.668	75.686	-				
AENA	I	474,03	557,61	+	0,08	0,36	1.586.908	1.647.729	+	0,09	0,002	0,10	0,002
AI	S	13,07	8,11	-	0,80	1,96	47.386	39.327	-				
AIR		14,20	8,19	-	0,18	0,31	453.176	279.989	-				
ALB		4,52	2,80	-	0,54	1,14	48.351	62.601	+				
ALM	C	36,37	24,57	-	0,17	0,51	188.841	205.109	+				
ALNT		2,11	2,23	+	1,17	2,82	20.969	19.325	-				
AMP	S	7,67	12,64	+	1,13	2,45	23.588	19.621	-				
AMS	I	823,77	749,63	-	0,06	0,23	1.967.450	1.936.319	-	0,06	0,002	0,08	0,002
ANA	I	265,59	237,06	-	0,13	0,60	1.127.535	1.115.818	-	0,13	0,001	0,13	0,001
ANE	I	246,58	177,78	-	0,12	0,44	688.588	633.519	-	0,12	0,000	0,12	0,000
APAM		0,83	1,58	+	1,19	2,21	34.315	29.576	-				
APPS		35,93	78,98	+	0,25	0,86	689.179	1.834.325	+				
ARM		0,73	0,35	-	2,84	7,21	3.005	3.151	+				
ATRY		1,95	1,66	-	0,85	2,90	11.188	16.616	+				
AZK	S	0,95	0,70	-	1,07	3,07	18.020	16.383	-				
BAIN		0,05	0,11	+									
BBVA	I D	2.095,57	2.619,69	+	0,06	0,27	3.289.205	3.120.285	-	0,06	0,003	0,08	0,004
BKT	I D	442,30	438,73	-	0,06	0,19	1.363.849	1.332.457	-	0,06	0,000	0,06	0,000
BKY	S	9,39	21,71	+	1,00	2,55	30.586	24.723	-				
CABK	I D	1.150,93	1.576,89	+	0,04	0,15	2.427.013	2.771.169	+	0,04	0,001	0,06	0,002
CAF	C	19,67	17,17	-	0,33	1,06	183.757	144.435	-				
CASH	S D	5,54	4,67	-	0,56	1,40	48.619	42.496	-				
CBAV		1,22	1,08	-	1,01	2,89	16.356	35.229	+				
CCEP		1,55	1,68	+	0,42	1,16	388.886	735.866	+				
CEV		0,09	0,06	-									
CIE	C	26,14	27,13	+	0,37	1,23	173.747	186.080	+				
CLNX	I	767,25	742,66	-	0,06	0,22	1.432.091	1.296.877	-	0,06	0,001	0,09	0,002
COL	I	137,20	127,33	-	0,14	0,56	718.370	812.191	+	0,14	0,000	0,14	0,000
DESA		0,01	0,00	-									
DIA	S	4,77	6,04	+	0,88	4,09	52.849	65.981	+				
DOM	S	9,49	12,59	+	0,43	1,24	62.603	78.646	+				
EAT		0,49	0,51	+	3,23	6,59	5.942	4.276	-				
EBRO	C	32,37	20,67	-	0,24	0,86	219.468	216.414	-				
ECR	S D	10,03	6,06	-	0,27	0,90	155.893	291.684	+				
EDR	C	9,42	8,20	-	0,47	1,47	52.472	43.326	-				
ELE	I D	507,64	506,82	-	0,05	0,19	1.496.086	1.583.862	+	0,05	0,000	0,06	0,000
ENC	C D	36,76	58,49	+	0,21	0,54	182.686	187.480	+				
ENER	S	1,34	0,80	-	1,54	4,65	10.782	7.373	-				
ENG	I D	307,02	275,47	-	0,09	0,46	1.564.153	1.645.720	+	0,09	0,000	0,10	0,000
ENO		15,41	14,99	-	0,35	1,04	127.420	155.209	+				
EZE		28,73	24,50	-	0,91	3,62	19.742	68.671	+				
FAE	C D	12,40	12,95	+	0,38	1,18	105.735	123.937	+				
FCC	C	8,05	2,13	-	0,68	1,70	99.474	35.598	-				
FDR	I	124,37	109,99	-	0,12	0,48	932.999	908.244	-	0,12	0,000	0,12	0,000
FER	I	666,90	796,19	+	0,08	0,36	2.110.000	2.216.824	+	0,08	0,002	0,09	0,002
GAM	S	0,48	0,46	-	1,86	5,23	10.405	10.612	+				
GCO		12,99	12,53	-	0,42	1,14	135.786	124.035	-				

Cód. Sym.	Índice Index	Liquidez ex-post			Liquidez ex-ante / Ex-ante Liquidity					Replicabilidad (%) / Replicability (%)			
		Efectivo semestre half year	/ Turnover mes month	Δ	horquilla / spread		λ semestre half year	λ mes month	Δ	horquilla		Aport.	
					media% average	pond.% weight avg				spread 1 Cont.	contrib. 1 Cont.	spread 5 Cont.	contrib. 5 Cont.
GEST	C	30,29	25,49	-	0,32	1,10	162.959	203.006	+				
GRE	C	28,94	24,28	-	0,52	1,48	77.987	99.902	+				
GRF	I	696,52	563,30	-	0,09	0,21	711.496	620.247	-	0,09	0,000	0,09	0,000
GRF.P		53,02	35,12	-	0,39	0,88	100.670	104.662	+				
GSJ	S	3,05	2,27	-	0,81	2,10	32.025	34.079	+				
HOME	S	10,21	10,87	+	0,41	1,35	74.577	101.013	+				
IAG	I	418,07	586,71	+	0,09	0,29	1.353.412	1.659.039	+	0,09	0,001	0,10	0,001
IBE	I	2.106,61	2.299,06	+	0,06	0,26	3.247.461	2.751.648	-	0,06	0,004	0,09	0,006
IBG		1,99	1,33	-	1,09	2,67	30.081	33.525	+				
IDR	I	131,61	148,71	+	0,10	0,36	981.056	936.124	-	0,10	0,000	0,10	0,000
ISUR		0,30	0,33	+	2,97	6,12	9.487	6.861	-				
ITX	I	1.448,43	1.539,90	+	0,04	0,14	2.472.141	2.390.539	-	0,05	0,003	0,07	0,005
LDA	C	9,36	11,00	+	0,40	1,06	58.861	62.671	+				
LGT		0,28	0,18	-	1,65	3,66	7.668	7.476	-				
LIB		0,05	0,04	-									
LOG	I D	92,91	81,68	-	0,11	0,50	1.284.995	1.414.150	+	0,11	0,000	0,11	0,000
LRE	S D	10,92	18,44	+	0,39	1,12	66.716	91.525	+				
MAP	I D	117,74	134,45	+	0,12	0,54	1.223.589	1.330.936	+	0,12	0,000	0,13	0,000
MCM	S	1,62	1,65	+	1,23	3,75	26.764	21.956	-				
MDF	S	1,89	1,23	-	1,60	3,32	12.228	8.585	-				
MEL	I	71,58	69,41	-	0,12	0,48	825.800	772.927	-	0,13	0,000	0,13	0,000
MFEA		0,15	0,16	+	1,26	4,42	5.284	3.323	-				
MRL	I D	142,46	150,32	+	0,11	0,46	706.375	625.019	-	0,11	0,001	0,12	0,001
MTB		0,15	0,05	-	3,42	7,85	2.504	1.368	-				
MTS	I	118,82	147,77	+	0,09	0,28	1.870.690	1.822.384	-	0,09	0,000	0,09	0,000
MVC		3,10	2,52	-	0,71	1,53	54.338	46.061	-				
NEA	S	1,01	2,25	+	1,36	3,63	16.292	20.129	+				
NHH		1,72	1,84	+	0,91	1,69	24.449	30.956	+				
NTGY	I D	343,36	592,94	+	0,12	0,54	1.291.349	1.224.186	-	0,12	0,000	0,12	0,001
NTH	S D	0,74	0,83	+	1,26	3,17	17.444	24.416	+				
NXT	S	1,07	1,92	+	2,09	4,66	4.928	5.839	+				
NYE		1,51	0,67	-	4,79	18,73	8.018	9.280	+				
OHLA	S	25,10	26,66	+	0,26	0,68	99.179	109.516	+				
OLE	S	1,85	1,49	-	1,40	4,09	16.481	14.805	-				
OPDE		4,20	0,01	-	0,65	0,00	509.515	16.989	-				
ORY	S	7,04	10,90	+	0,73	1,85	49.934	36.183	-				
PHM	C	29,42	23,71	-	0,35	0,83	146.508	138.364	-				
PRM		0,66	0,70	+	0,94	3,24	14.585	10.561	-				
PRS	S	0,63	0,62	-	2,16	5,19	5.898	7.948	+				
PSG	C	27,05	10,28	-	0,36	1,00	454.736	95.675	-				
PVA		3,43	4,02	+	1,78	3,98	5.861	10.980	+				
R4		0,49	0,30	-	1,47	4,78	12.923	11.787	-				
RED	I D	329,70	334,13	+	0,08	0,41	1.335.767	1.477.710	+	0,08	0,001	0,09	0,001
REN	S	0,60	0,60	-	2,34	4,70	5.663	9.930	+				
REP	I D	1.057,44	1.278,33	+	0,05	0,20	2.384.407	2.237.555	-	0,05	0,001	0,06	0,001
RIO	S	0,14	0,18	+	4,11	8,81	3.254	2.190	-				
RJF		0,56	0,73	+	0,89	3,91	7.598	8.945	+				
RLIA		0,49	0,43	-	1,15	3,79	21.122	63.040	+				
ROVI	I	109,80	109,16	-	0,13	0,44	753.022	648.463	-	0,13	0,000	0,13	0,000
SAB	I D	741,78	1.291,08	+	0,07	0,22	1.690.674	1.538.520	-	0,07	0,001	0,08	0,001
SAN	I	2.626,86	3.213,13	+	0,02	0,08	3.511.958	3.492.288	-	0,03	0,002	0,05	0,003
SCYR	I D	126,93	106,82	-	0,10	0,41	1.146.257	1.097.824	-	0,10	0,000	0,10	0,000

Cód. Sym.	Índice Index	Liquidez ex-post			Liquidez ex-ante / Ex-ante Liquidity					Replicabilidad (%) / Replicability (%)			
		Efectivo semestre half year	/ Turnover mes month	Δ	horquilla media% average	/ spread pond.% weight avg	λ semestre half year	λ mes month	Δ	horquilla spread 1 Cont.	Aport. contrib. 1 Cont.	horquilla spread 5 Cont.	Aport. contrib. 5 Cont.
SLR	I	221,04	195,52	-	0,11	0,37	669.924	643.441	-	0,11	0,000	0,12	0,000
SOL	S	17,79	15,86	-	0,63	2,02	47.127	36.516	-				
SQRL		0,78	0,75	-	2,80	5,92	3.750	3.941	+				
TEF	I D	920,17	1.051,82	+	0,04	0,16	2.314.693	2.546.978	+	0,04	0,001	0,06	0,001
TLGO	C	17,08	20,02	+	0,33	0,95	93.051	137.667	+				
TRE	C	33,28	50,40	+	0,22	0,53	141.795	147.764	+				
TRG	S	17,80	10,15	-	0,69	1,69	46.596	43.993	-				
TUB	C	14,53	11,90	-	0,45	1,29	96.427	105.839	+				
UBS	S	6,45	4,09	-	2,53	12,57	49.348	47.085	-				
UNI	I D	158,87	238,96	+	0,13	0,56	1.224.685	1.303.908	+	0,13	0,000	0,13	0,000
VID	C	52,67	47,16	-	0,28	0,83	356.694	376.788	+				
VIS	C	53,17	59,70	+	0,28	1,04	348.947	402.997	+				
VOC		0,87	0,97	+	1,22	3,29	6.688	9.884	+				
XALFA	B T	0,00	0,01	+	2,68	0,00							
XAMXB	B T	0,01	0,01	-	3,43	0,00							
XBBAR	B	0,03	0,03	+	23,43	0,00	7						
XBBDCB	T L	0,03	0,04	+	3,28	0,00							
XBRK	B T L	0,09	0,02	-	4,37	0,00	16						
XBRPO	B	0,04	0,05	+	5,40	0,00							
XBRPPB	T L	0,02	0,03	+	4,95	0,00							
XCMIGB	T L	0,07	0,18	+	3,39	0,00							
XCOP	B T L	0,03	0,02	-	3,96	0,00							
XEKT	B T	0,00	0,00	-	4,01	0,00							
XELTB	B	0,05	0,09	+	5,41	0,00							
XELTOB	T L	0,05	0,04	-	5,16	0,00							
XGGB	B T L	0,06	0,06	+	5,58	0,00							
XNEO	B T L	0,01	0,00	-	3,59	0,00							
XNOR	B T	0,00	0,01	+	2,08	0,00							
XPBR	B	2,67	2,61	-	2,94	7,38	14.319	15.477	+				
XPBRAB	T L	1,57	2,02	+	2,53	6,33	7.086	5.140	-				
XUSI	B T L	0,08	0,26	+	2,65	0,00							

7.11 Tramos de capital flotante provisionales, no vinculantes

Free Float Factors (provisional)

Código Sym.	Índice Index	Tramo de Capital Flotante Free Float Tranche		Coefficiente Aplicable Free Float Factor
A3M	C	Entre el 30% y el 40% inclusive	Greater than 30% but less than or equal to 40%	60%
ACS	I	Superior al 50%	Greater than 50%	100%
ACX	I	Superior al 50%	Greater than 50%	100%
ADX	S	Entre el 20% y el 30% inclusive	Greater than 20% but less than or equal to 30%	40%
ADZ		Entre el 20% y el 30% inclusive	Greater than 20% but less than or equal to 30%	40%
AEDAS	S	Entre el 10% y el 20% inclusive	Greater than 10% but less than or equal to 20%	20%
AENA	I	Entre el 40% y el 50% inclusive	Greater than 40% but less than or equal to 50%	80%
AI	S	Entre el 30% y el 40% inclusive	Greater than 30% but less than or equal to 40%	60%
AIR		Superior al 50%	Greater than 50%	100%
ALB		Entre el 20% y el 30% inclusive	Greater than 20% but less than or equal to 30%	40%
ALM	C	Entre el 20% y el 30% inclusive	Greater than 20% but less than or equal to 30%	40%
ALNT		Entre el 40% y el 50% inclusive	Greater than 40% but less than or equal to 50%	80%
AMP	S	Superior al 50%	Greater than 50%	100%
AMS	I	Superior al 50%	Greater than 50%	100%
ANA	I	Entre el 40% y el 50% inclusive	Greater than 40% but less than or equal to 50%	80%
ANE	I	Entre el 10% y el 20% inclusive	Greater than 10% but less than or equal to 20%	20%
APAM		Superior al 50%	Greater than 50%	100%
APPS	C	Superior al 50%	Greater than 50%	100%
ARM		Superior al 50%	Greater than 50%	100%
ATRY		Entre el 40% y el 50% inclusive	Greater than 40% but less than or equal to 50%	80%
AZK	S	Entre el 20% y el 30% inclusive	Greater than 20% but less than or equal to 30%	40%
BAIN		Entre el 10% y el 20% inclusive	Greater than 10% but less than or equal to 20%	20%
BBVA	I	Superior al 50%	Greater than 50%	100%
BKT	I	Superior al 50%	Greater than 50%	100%
BKY	S	Superior al 50%	Greater than 50%	100%
CABK	I	Entre el 40% y el 50% inclusive	Greater than 40% but less than or equal to 50%	80%
CAF	C	Entre el 40% y el 50% inclusive	Greater than 40% but less than or equal to 50%	80%
CASH	S	Entre el 10% y el 20% inclusive	Greater than 10% but less than or equal to 20%	20%
CBAV		Entre el 10% y el 20% inclusive	Greater than 10% but less than or equal to 20%	20%
CCEP		Entre el 30% y el 40% inclusive	Greater than 30% but less than or equal to 40%	60%
CEV		Entre el 20% y el 30% inclusive	Greater than 20% but less than or equal to 30%	40%
CIE	C	Entre el 40% y el 50% inclusive	Greater than 40% but less than or equal to 50%	80%
CLNX	I	Superior al 50%	Greater than 50%	100%
COL	I	Entre el 40% y el 50% inclusive	Greater than 40% but less than or equal to 50%	80%
DESA		Entre el 20% y el 30% inclusive	Greater than 20% but less than or equal to 30%	40%
DIA	S	Entre el 20% y el 30% inclusive	Greater than 20% but less than or equal to 30%	40%
DOM	S	Superior al 50%	Greater than 50%	100%
EAT		Entre el 10% y el 20% inclusive	Greater than 10% but less than or equal to 20%	20%
EBRO	C	Entre el 30% y el 40% inclusive	Greater than 30% but less than or equal to 40%	60%
ECR	S	Superior al 50%	Greater than 50%	100%
EDR	C	Superior al 50%	Greater than 50%	100%
ELE	I	Entre el 20% y el 30% inclusive	Greater than 20% but less than or equal to 30%	40%
ENC	C	Superior al 50%	Greater than 50%	100%
ENER	S	Entre el 10% y el 20% inclusive	Greater than 10% but less than or equal to 20%	20%
ENG	I	Superior al 50%	Greater than 50%	100%
ENO		Entre el 40% y el 50% inclusive	Greater than 40% but less than or equal to 50%	80%
EZE		Superior al 50%	Greater than 50%	100%
FAE	C	Superior al 50%	Greater than 50%	100%
FCC	C	Entre el 10% y el 20% inclusive	Greater than 10% but less than or equal to 20%	20%
FDR	I	Entre el 30% y el 40% inclusive	Greater than 30% but less than or equal to 40%	60%
FER	I	Superior al 50%	Greater than 50%	100%
GAM	S	Entre el 20% y el 30% inclusive	Greater than 20% but less than or equal to 30%	40%
GCO		Entre el 30% y el 40% inclusive	Greater than 30% but less than or equal to 40%	60%
GEST	C	Entre el 20% y el 30% inclusive	Greater than 20% but less than or equal to 30%	40%
GRE	C	Entre el 30% y el 40% inclusive	Greater than 30% but less than or equal to 40%	60%

Código Sym.	Índice Index	Tramo de Capital Flotante Free Float Tranche		Coefficiente Aplicable Free Float Factor
GRF	I	Superior al 50%	Greater than 50%	100%
GSJ	S	Entre el 30% y el 40% inclusive	Greater than 30% but less than or equal to 40%	60%
HOME	S	Entre el 30% y el 40% inclusive	Greater than 30% but less than or equal to 40%	60%
IAG	I	Superior al 50%	Greater than 50%	100%
IBE	I	Superior al 50%	Greater than 50%	100%
IBG		Superior al 50%	Greater than 50%	100%
IDR	I	Entre el 40% y el 50% inclusive	Greater than 40% but less than or equal to 50%	80%
ISUR		Entre el 40% y el 50% inclusive	Greater than 40% but less than or equal to 50%	80%
ITX	I	Entre el 30% y el 40% inclusive	Greater than 30% but less than or equal to 40%	60%
LDA	C	Entre el 40% y el 50% inclusive	Greater than 40% but less than or equal to 50%	80%
LGT		Superior al 50%	Greater than 50%	100%
LIB		Entre el 20% y el 30% inclusive	Greater than 20% but less than or equal to 30%	40%
LOG	I	Entre el 40% y el 50% inclusive	Greater than 40% but less than or equal to 50%	80%
LRE	S	Entre el 40% y el 50% inclusive	Greater than 40% but less than or equal to 50%	80%
MAP	I	Entre el 30% y el 40% inclusive	Greater than 30% but less than or equal to 40%	60%
MCM	S	Entre el 40% y el 50% inclusive	Greater than 40% but less than or equal to 50%	80%
MDF	S	Entre el 40% y el 50% inclusive	Greater than 40% but less than or equal to 50%	80%
MEL	I	Entre el 40% y el 50% inclusive	Greater than 40% but less than or equal to 50%	80%
MFEA		Superior al 50%	Greater than 50%	100%
MRL	I	Superior al 50%	Greater than 50%	100%
MTB		Menor o igual al 10%	Less than or equal to 10%	10%
MTS	I	Entre el 10% y el 20% inclusive	Greater than 10% but less than or equal to 20%	20%
MVC		Menor o igual al 10%	Less than or equal to 10%	10%
NEA	S	Superior al 50%	Greater than 50%	100%
NHH		Menor o igual al 10%	Less than or equal to 10%	10%
NTGY	I	Entre el 10% y el 20% inclusive	Greater than 10% but less than or equal to 20%	20%
NTH	S	Entre el 20% y el 30% inclusive	Greater than 20% but less than or equal to 30%	40%
NXT	S	Entre el 30% y el 40% inclusive	Greater than 30% but less than or equal to 40%	60%
NYE		Entre el 40% y el 50% inclusive	Greater than 40% but less than or equal to 50%	80%
OHLA	S	Superior al 50%	Greater than 50%	100%
OLE	S	Entre el 30% y el 40% inclusive	Greater than 30% but less than or equal to 40%	60%
OPDE	S	Entre el 10% y el 20% inclusive	Greater than 10% but less than or equal to 20%	20%
ORY	S	Superior al 50%	Greater than 50%	100%
PHM	C	Superior al 50%	Greater than 50%	100%
PRM		Entre el 40% y el 50% inclusive	Greater than 40% but less than or equal to 50%	80%
PRS	S	Entre el 20% y el 30% inclusive	Greater than 20% but less than or equal to 30%	40%
PSG	C	Entre el 30% y el 40% inclusive	Greater than 30% but less than or equal to 40%	60%
PVA		Superior al 50%	Greater than 50%	100%
R4		Entre el 30% y el 40% inclusive	Greater than 30% but less than or equal to 40%	60%
RED	I	Superior al 50%	Greater than 50%	100%
REN	S	Superior al 50%	Greater than 50%	100%
REP	I	Superior al 50%	Greater than 50%	100%
RIO	S	Entre el 40% y el 50% inclusive	Greater than 40% but less than or equal to 50%	80%
RJF		Entre el 20% y el 30% inclusive	Greater than 20% but less than or equal to 30%	40%
RLIA		Entre el 20% y el 30% inclusive	Greater than 20% but less than or equal to 30%	40%
ROVI	I	Entre el 30% y el 40% inclusive	Greater than 30% but less than or equal to 40%	60%
SAB	I	Superior al 50%	Greater than 50%	100%
SAN	I	Superior al 50%	Greater than 50%	100%
SCYR	I	Superior al 50%	Greater than 50%	100%
SLR	I	Entre el 40% y el 50% inclusive	Greater than 40% but less than or equal to 50%	80%
SOL	S	Entre el 30% y el 40% inclusive	Greater than 30% but less than or equal to 40%	60%
SQRL		Menor o igual al 10%	Less than or equal to 10%	10%
TEF	I	Superior al 50%	Greater than 50%	100%
TLGO	C	Superior al 50%	Greater than 50%	100%
TRE	C	Entre el 40% y el 50% inclusive	Greater than 40% but less than or equal to 50%	80%

Código <i>Sym.</i>	Índice <i>Index</i>	Tramo de Capital Flotante <i>Free Float Tranche</i>		Coefficiente Aplicable <i>Free Float Factor</i>
TRG	S	Superior al 50%	Greater than 50%	100%
TUB	C	Superior al 50%	Greater than 50%	100%
UBS	S	Superior al 50%	Greater than 50%	100%
UNI	I	Entre el 40% y el 50% inclusive	Greater than 40% but less than or equal to 50%	80%
VID	C	Superior al 50%	Greater than 50%	100%
VIS	C	Superior al 50%	Greater than 50%	100%
VOC		Entre el 40% y el 50% inclusive	Greater than 40% but less than or equal to 50%	80%

Datos actualizados a 29 de febrero de 2024

Last update: 29th February 2024

7.12 Dividendos pagados en los últimos 12 meses

Dividends payed in the last 12 months

Cód. Sym.	Índice Index	Total	23-05	23-06	23-07	23-08	23-09	23-10	23-11	23-12	24-01	24-02	24-03	24-04
A3M	C D	0,40		0,22						0,18				
ACS	I D	1,94			1,48						0,46			
ACX	I D	0,61			0,30						0,31			
AEDAS	S D	3,40			1,15								2,25	
AENA	I	4,75	4,75											
ALM	C	0,18	0,18											
AMS	I	1,18			0,74						0,44			
ANA	I	4,51			4,51									
ANE	I	0,70		0,70										
AZK	S	0,19			0,19									
BBVA	I D	0,55						0,16						0,39
BKT	I D	0,47		0,09			0,13			0,14			0,11	
CABK	I D	0,39											0,39	0,00
CAF	C	0,86			0,86									
CASH	S D	0,01			0,01			0,01						0,00
CIE	C	0,87			0,42						0,45			
CLNX	I	0,06		0,02					0,04					
COL	I	0,25			0,25									
DOM	S	0,10			0,10									
EBRO	C	0,60		0,19			0,19						0,22	
ECR	S D	0,15		0,15										
ELE	I D	2,09		1,59						0,50				
ENC	C D	0,29	0,29											
ENG	I D	1,73			1,03					0,70				
FAE	C D	0,04									0,04			
FDR	I	0,70			0,35					0,35				
FER	I	0,61			0,24			0,36						
GEST	C	0,14			0,07						0,07			
GSJ	S	0,10	0,10											
IBE	I	0,52			0,32						0,20			
IDR	I	0,25			0,25									
ITX	I	0,97						0,20						0,77
LOG	I D	1,85				0,49						1,36		
LRE	S D	0,79												0,79
MAP	I D	0,15	0,09						0,06					
MCM	S	0,45			0,13			0,10		0,11				0,12
MRL	I D	0,44	0,24						0,20					
MTS	I	0,35	0,17						0,17					
NEA	S	0,23	0,23											
NTGY	I D	1,40				0,50			0,50					0,40
NTH	S D	0,15					0,05				0,05			0,05
PHM	C	0,65		0,65										
PSG	C	0,07								0,07				
RED	I D	1,00		0,73							0,27			
REP	I D	0,75			0,35						0,40			
ROVI	I	1,29			1,29									
SAB	I D	0,06								0,03				0,03
SAN	I	0,18						0,08						0,10
SCYR	I D	0,14		0,08							0,06			
TEF	I D	0,30		0,15						0,15				
TLGO	C	0,09			0,09									
TUB	C	0,06		0,06										
UNI	I D	0,05												0,05

Cód.	Índice	Total	23-05	23-06	23-07	23-08	23-09	23-10	23-11	23-12	24-01	24-02	24-03	24-04
Sym.	Index													
VID	C	1,35			0,34							1,02		
VIS	C	1,94		0,54						1,40				

Agregados por índice

Aggregated by Index

Cód.	Índice	Total	23-05	23-06	23-07	23-08	23-09	23-10	23-11	23-12	24-01	24-02	24-03	24-04
Sym.	Index													
	C	7,55	0,47	1,66	1,78		0,19			1,65	0,56	1,02	0,22	
	D	19,14	0,62	3,00	4,32	0,99	0,18	0,17	0,76	1,70	1,59	1,36	2,75	1,71
	I	30,22	5,25	3,35	11,12	0,99	0,13	0,80	0,98	1,87	2,14	1,36	0,50	1,73
	S	5,57	0,33	0,15	1,57		0,05	0,11		0,11	0,05		2,25	0,96

7.12 Dividendos previstos en los próximos 12 meses

Dividends forecast for the next 12 months

Cód.	Índice	Total	24-05	24-06	24-07	24-08	24-09	24-10	24-11	24-12	25-01	25-02	25-03	25-04
Sym.	Index													
A3M	C D	0,42		0,24						0,18				
ACS	I D	1,94			1,48						0,46			
ACX	I D	0,62			0,31						0,31			
AEDAS	S D	3,40			1,15								2,25	
AENA	I	7,66	7,66											
ALM	C	0,18	0,18											
AMS	I	1,24			0,80						0,44			
ANA	I	4,51			4,51									
ANE	I	0,48		0,48										
AZK	S	0,19			0,19									
BBVA	I D	0,55						0,16						0,39
BKT	I D	0,47		0,09			0,13			0,14			0,11	
CABK	I D	0,39											0,39	0,00
CAF	C	0,86			0,86									
CASH	S D	0,04	0,01		0,01			0,01		0,01				0,00
CIE	C	0,90			0,45						0,45			
CLNX	I	0,06		0,02					0,04					
COL	I	0,25			0,25									
DOM	S	0,10			0,10									
EBRO	C	0,66		0,22			0,22						0,22	
ECR	S D	0,15		0,15										
ELE	I D	1,00		0,50						0,50				
ENC	C D	0,29	0,29											
ENG	I D	1,74			1,04					0,70				
FAE	C D	0,04									0,04			
FDR	I	0,90			0,30				0,25	0,35				
FER	I	0,61			0,24			0,36						
GEST	C	0,15			0,08						0,07			
GSJ	S	0,15	0,15											
IBE	I	0,55			0,35						0,20			
IDR	I	0,25			0,25									
ITX	I	0,99						0,22						0,77
LOG	I D	1,85				0,49						1,36		
LRE	S D	0,79												0,79
MAP	I D	0,15	0,09						0,06					
MCM	S	0,45			0,13			0,10		0,11				0,12
MRL	I D	0,44	0,24						0,20					
MTS	I	0,64	0,23						0,17	0,23				
NEA	S	0,27	0,27											
NTGY	I D	1,40				0,50			0,50					0,40
NTH	S D	0,15					0,05				0,05			0,05
PHM	C	0,65		0,65										
PSG	C	0,15								0,15				
RED	I D	1,00		0,73							0,27			
REP	I D	0,95			0,50						0,45			
ROVI	I	1,29			1,29									
SAB	I D	0,06								0,03				0,03
SAN	I	0,18						0,08						0,10
SCYR	I D	0,14		0,08							0,06			
TEF	I D	0,30		0,15						0,15				
TLGO	C	0,09			0,09									
TUB	C	0,06		0,06										
UNI	I D	0,05												0,05
VID	C	1,40			0,39							1,02		

7.12 Dividendos previstos en los próximos 12 meses

Dividends forecast for the next 12 months

Cód.	Índice	Total	24-05	24-06	24-07	24-08	24-09	24-10	24-11	24-12	25-01	25-02	25-03	25-04
Sym.	Index													
VIS	C	2,99		1,59						1,40				

Agregados por índice

Aggregated by Index

Cód.	Índice	Total	24-05	24-06	24-07	24-08	24-09	24-10	24-11	24-12	25-01	25-02	25-03	25-04
Sym.	Index													
	C	8,85	0,47	2,76	1,87		0,22			1,73	0,56	1,02	0,22	
	D	18,33	0,63	1,94	4,50	0,99	0,18	0,17	0,76	1,71	1,64	1,36	2,75	1,71
	I	32,66	8,23	2,04	11,33	0,99	0,13	0,82	1,23	2,10	2,19	1,36	0,50	1,73
	S	5,69	0,43	0,15	1,57		0,05	0,11		0,12	0,05		2,25	0,96

Estimación del impacto en puntos sobre cada índice

Estimated impact in dividend points

Cód.	Índice	Total	24-05	24-06	24-07	24-08	24-09	24-10	24-11	24-12	25-01	25-02	25-03	25-04
Sym.	Index													
	C	410,99	56,98	96,23	71,21		13,33			91,40	46,97	21,55	13,33	
	D	217,43	36,54	34,41	31,43	2,04	4,71	2,90	5,53	35,36	15,35	4,39	18,16	26,61
	I	450,72	24,12	32,09	88,36	2,65	2,24	56,40	7,58	31,70	47,42	2,11	47,68	108,38
	S	268,07	24,78	22,39	59,81		1,96	15,25		15,40	1,96		32,10	94,41

7.	Indices IBEX®
	<i>IBEX® Indices</i>
7.13	Divisores
	<i>Divisors</i>

Índice <i>Index</i>	Fecha Último Ajuste <i>Last Adjustment Date</i>	Divisor <i>Divisor</i>
IBEX 35® [I]	04/04/2024	51.360.949
IBEX 35® CON DIV [J]	26/04/2024	15.099.644
IBEX 35® CON DIV NETOS [Y]	26/04/2024	18.401.455
IBEX 35® CAPPED NET[Z]	26/04/2024	18.351.223
IBEX MEDIUM CAP® [C]	24/04/2024	1.523.961
IBEX SMALL CAP® [S]	15/03/2024	612.523
IBEX TOP DIVIDENDO® [D]	02/02/2024	354
IBEX 35® BANCOS [IB]	27/12/2023	211.093.351
IBEX 35® ENERGIA [IE]	26/01/2024	53.601.944
IBEX 35® CONSTRUCCION [IC]	04/04/2024	16.100.420
IBEX GROWTH All Share [GROAS]	30/04/2024	730.049
IBEX GROWTH MARKET 15 [GRO15]	30/04/2024	202.895
IBEX GENDER EQUALIT [E]	24/04/2024	1.093.163

Indices afectados <i>Involved Indices</i>	Indice <i>Index</i>	Capitalización antes de ajuste <i>Capitalisation before adjustment</i>	Capitalización despues de ajuste <i>Capitalisation after adjustment</i>	Diferencia de capitalizaciones "J" <i>Diference of capitalisations "J"</i>	Divisor <i>Divisor</i>
GROAS	1.820,97	1.326.893.947,73	1.330.139.759,77	3.245.812,04	730.458

25 abril 2024

APPS	APPLUS SERV	E	AJUSTE POR EXCLUSIÓN			
		Precios <i>Prices</i>	Titulos <i>Shares</i>	Capitalizaciones <i>Capitalisations</i>		
		antes de ajuste / before	11,44	16.492.941	188.679.245,04	Dif. de capitalización / J
		después de ajuste / after	0,00	0	0,00	-188.679.245,04

APPS	APPLUS SERV	C	AJUSTE POR EXCLUSIÓN			
		Precios <i>Prices</i>	Titulos <i>Shares</i>	Capitalizaciones <i>Capitalisations</i>		
		antes de ajuste / before	11,44	129.074.133	1.476.608.081,52	Dif. de capitalización / J
		después de ajuste / after	0,00	0	0,00	-1.476.608.081,52

Indices afectados <i>Involved Indices</i>	Indice <i>Index</i>	Capitalización antes de ajuste <i>Capitalisation before adjustment</i>	Capitalización despues de ajuste <i>Capitalisation after adjustment</i>	Diferencia de capitalizaciones "J" <i>Diference of capitalisations "J"</i>	Divisor <i>Divisor</i>
E	9.494,22	10.567.404.196,48	10.378.724.951,44	-188.679.245,04	1.093.163
C	13.661,02	22.295.473.914,43	20.818.865.832,91	-1.476.608.081,52	1.523.961

7.	Indices IBEX®
	<i>IBEX® Indices</i>
7.15	Avisos
	<i>Notices</i>

AVISOS DEL COMITÉ ASESOR TÉCNICO
NOTICES OF THE TECHNICAL ADVISORY COMMITTEE

Fecha/Date	Código/Code	Título/Title
17/04/2024	05/2024	Aviso relativo al valor Applus Services, S.A. Notice related to Applus Services, S.A.

AVISOS DEL GESTOR DEL INDICE
NOTICES OF THE INDEX MANAGER

En el mes no se ha publicado avisos del Gestor del Índice

During the month the Manager has not made any publication

El presente informe tiene carácter mensual.

This report is published on a monthly basis.

Los datos se refieren a las operaciones realizadas en los valores admitidos a cotización en el Sistema de Interconexión Bursátil, durante el horario oficial, tanto en el mercado de órdenes como en el de bloques, así como las operaciones bursátiles definidas en el R.D. 1416/91 y la O.M. de 5 de diciembre de 1991. (Operaciones comunicadas, operaciones autorizadas y tomas de razón).

Data refers to trades crossed in securities admitted to trading on the Sistema de Interconexión Bursátil, during market hours, either on Order Book, Block Trading and Special Operations as defined by R.D. 1416/91 and O.M. of December 5th, 1991. (Communicated or Authorized Operations and Trade Acknowledgments).

Se incluyen también las operaciones bursátiles definidas en los Reales Decretos 1066/2007 sobre Ofertas Públicas de Adquisición (O.P.A) y 1310/2005 sobre Ofertas Públicas de Venta (O.P.V.).

Special Operations as defined by R.D. 1066/2007 and 1310/2005 on IPOs with primary or secondary offering respectively, are also included.

1.1 Valores

Incluye los valores contratados (acciones y derechos de suscripción) durante el mes de la fecha.

1.1 Securities

It includes securities traded (shares and subscription rights) during the applicable month.

La columna "Código" contiene el código de mercado continuo (SIBE) de cada valor. Los valores transitorios como derechos, bonos, acciones nuevas, ... están representados por las letras del valor principal, seguidas de un punto y una letra indicativa de:

The column "Sym." column contains the code on Continuous Trading (SIBE) given to each security. Temporary securities such as rights, bonds, newly issued shares... are represented with the letters of the main line followed by a dot and letter indicating:

D Derechos de suscripción
P Acciones preferentes o privilegiadas
N Acciones nuevas
Q Convertibles en acciones

*D Subscription rights
N newly issued shares
P Preferred shares
Q Securities convertible into shares*

La columna "Mercado" hace referencia al tipo de mercado en que cotiza cada valor.

The column "Market" refers to the Market segment in which a certain security is traded.

EQ Acciones
LT Latibex

*EQ Shares and subscription rights
LT Latibex*

La columna "Contratación" hace referencia a la modalidad de negociación del valor.

The column "Trading Market" refers to the trading phase of each security.

Continuo
Fixing

*Continuo (Continuous)
Fixing*

La columna "Índices" hace referencia al Índice IBEX al que pertenezca.

The column "Indices" refers indicates the IBEX index each security belongs to.

I IBEX 35
C IBEX Medium Cap
S IBEX Small Cap

*I IBEX 35
C IBEX Medium Cap
S IBEX Small Cap*

La columna "Nº de Acciones", contiene el número de acciones admitidas en el Sistema de Interconexión Bursátil.

The column "# Shares", contains the number of shares admitted into the Sistema de Interconexión Bursátil.

1.2 Modificaciones en los valores admitidos

Informa sobre las emisiones admitidas, integradas, excluidas y cambios de denominación de acciones efectuados en el Sistema de Interconexión Bursátil durante el mes de la fecha.

1.2 Modifications of securities included in S.I.B.E

It includes issues admitted, integrated and excluded shares or issues from the Sistema de Interconexión Bursátil. It also contains issues that changed its name during the applicable month.

El número de acciones expresa el de títulos ordinarios y con igualdad de derechos económicos que, a fin de mes, se encuentran admitidos.

The number of securities represents those issued and admitted to trading pari-passu at the end of the applicable month.

1.5 Detalle de valores

Elementos de la contratación en el mes (efectivo, títulos y operaciones) de los valores incluídos en el Sistema de Interconexión Bursátil, así como los valores medios por sesión de efectivo, títulos y negociaciones (en operaciones ordinarias y especiales) realizados durante el mes de la fecha, los 6 y los 12 meses anteriores.

El detalle mensual de las medias diarias se realiza sobre la base de las sesiones bursátiles habidas durante el mes de la fecha.

1.5 Security details

Monthly trading details (turnover, volume and trades) of securities admitted to the Sistema de Interconexión Bursátil, as well as daily average of turnover, volume and trades (ordinary trades and special operations) crossed during the applicable month as well as the previous 6 and 12 months.

The monthly detail of daily averages is based on the current number of trading sessions during the applicable month.

1.6 Estudio contratación últimos trece meses

Estudio de la evolución, durante los últimos trece meses, de la contratación incluyendo la máxima y mínima del mes (indicando la fecha en que ésta se produjo) y la media.

Los datos recogen las operaciones realizadas en horario de mercado tanto en ordinarias como en bloques, así como las Operaciones Bursátiles Especiales (R.D. 1416/91 y O.M. de 5 de diciembre de 1991) y las operaciones resultado de las Ofertas Públicas de Adquisición y Ofertas Públicas de Venta (R.D. 1066/07 y R.D. 1310/05).

1.6 Last 13-month trading analysis

It informs of turnover evolution analysis in the last 13 months, including the monthly average, maximum and minimum with applicable dates.

It incorporates data of trades crossed during market hours both on Order Book and Block Trading, as well as Special Operations (R.D. 1416/91 and O.M. of December 5th, 1991.) and trades resulting from tender offers and IPOs (R.D. 1066/07 and R.D. 1310/05).

1.7 Operaciones Bursátiles Especiales

El cuadro recoge las Operaciones Bursátiles Especiales (R.D. 1416/91) realizadas en el mes. Dichas operaciones se dividen en:

- Aplicaciones comunicadas
- Operaciones entre miembros comunicadas
- Tomas de razón comunicadas
- Aplicaciones autorizadas por la Comisión de Contratación
 - Por volumen,
 - Razones int. societario
 - Ejecuciones contratos
 - Otras causas
 - Para barrer posición vinculante
- Operaciones autorizadas por la Comisión de Contratación
 - Por volumen,
 - Razones int. societario
 - Ejecuciones contratos
 - Otras causas
 - Para barrer posición vinculante
- Tomas de razón autorizadas por la Comisión de Contratación
- Operación Ejercicio de Opciones
- Operación Delta MEFF

1.7 Special Operations

This table incorporates Special Operations as defined by R.D. 1416/91 crossed during the applicable month. These operations can be classified as:

- Communicated crossings
- Communicated trades
- Communicated Trade Acknowledgments
- Authorized crossings
 - Volume
 - Corporate Interest
 - Contract execution
 - Other causes
 - Binding position execution
- Authorized trades
 - Volume
 - Corporate Interest
 - Contract execution
 - Other causes
 - Binding position execution
- Authorized Trade Acknowledgments
- Options exercise
- MEFF Delta trades

1.8 Concentración de la actividad

La tabla muestra los porcentajes de efectivo y títulos realizados por cada valor en el mes, respecto al total de mercado e índices, en operaciones ordinarias.

1.8 Trading Distribution

This table shows the percentage of monthly turnover and volume per security, with respect to the market total and indices, considering ordinary trades.

Nótese que aunque se use la composición a final de año para definir que valor pertenece a cada índice, el efectivo total del índice usado para calcular los porcentajes corresponde al que se realizase de acuerdo a la composición del índice en cada momento.

Please, notice that, although the table classifies the securities according to the composition of each index at the end of the year, the total turnover of the indices used in the percentages is computed using the members that were included each day.

1.9 Información estadística

La información facilitada se refiere a las últimas 20, 60, 120, y 250 sesiones.

1.9 Statistic information

The provided information refers to the last 20, 60, 120, and 250 sessions.

Las series de cotización se han depurado de las variaciones en los precios procedentes de operaciones financieras que afectan a la cotización como splits, ampliaciones de capital, pago de dividendos y desembolsos con cargo a cuentas de capital.

The Price series have been adjusted as for/from financial operations that affect the Price like splits, capital increase, dividend payments and other payments against equity accounts .

Volatilidad: Matemáticamente es la desviación estándar de la serie de rentabilidades de una acción, anualizada.

Volatility: Mathematically it is the standard deviation of the stock's return, annualized.

$$S = [1/(n-1) \cdot \sum_i (x_{i(t)} - x)^2]^{1/2} \cdot N^{1/2}$$

donde:

$x_{i(t)}$ = $\text{Log}[P_{i(t)} / P_{i(t-1)}]$ rentabilidad del valor i en el momento t siendo $P_{i(t)}$ y $P_{i(t-1)}$ los precios de cierre del valor i en las sesiones t y anterior.

$$S = [1/(n-1) \cdot \sum_i (x_{i(t)} - x)^2]^{1/2} \cdot N^{1/2}$$

where:

$x_{i(t)}$ = $\text{Log}[P_{i(t)} / P_{i(t-1)}]$ return of the stock i in the moment t

being $P_{i(t)}$ and $P_{i(t-1)}$ the close price of the stock i the day t and previous one.

x = media de la serie de rentabilidades del periodo considerado

x = average of the return in the considered period.

N = número de sesiones en un año. (Para datos diarios $N = 252$)

N = number of sessions in a year. (For daily data $N = 252$)

Beta: Matemáticamente es la covarianza de las series de rentabilidades del valor y del mercado (representado por el índice), dividida por la varianza de la rentabilidad del índice.

Beta: Mathematically is the covariance of the stock return and market value (represented by the index), divided by the variance of the index return.

$$\beta = \text{Cov}_{im} / S_m^2$$

donde:

Cov_{im} = covarianza de las series de rentabilidades del valor y del mercado.

S_m^2 = varianza de la serie de rentabilidad del mercado.

Correlación: Mide en que medida los cambios en rentabilidad de un valor están asociados a cambios en la del índice. Se expresa en porcentaje y tiene como expresión:

$$\beta = \text{Cov}_{im} / S_m^2$$

where:

Cov_{im} = covariance of the stock return and market value.

S_m^2 = variance of the Market value return.

Correlation: It measures whether changes in the stock returns are related with changes in the index performance.

It is expressed in percentage and its expression is:

$$\rho_{im} = \text{Cov}_{im} / S_m \cdot S_i$$

donde:

Cov_{im} = Covarianza de las series de rentabilidades del valor y del mercado.

S_m = desviación típica de la serie de rentabilidad del mercado.

S_i = desviación típica de la serie de rentabilidad del valor.

where:

Cov_{im} = covariance of the stock return and market value

S_m = standard deviation of the mark value returns.

S_i = standard deviation of the stock returns.

1.11 Resumen de precios

Incluye los precios relevantes alcanzados por los valores durante el mes de la fecha y los últimos 12 meses.

Precio: el de cierre del mes de la fecha

Precio medio ponderado: (Efectivo negociado / títulos ejecutados)

Variación: variaciones porcentuales en precios brutas, (No corregidas de dividendos ni ampliaciones de capital).

Último mes: Precios máximo y mínimo con las fechas en que se alcanzaron para el mes de la fecha.

12 últimos meses: Precios máximo y mínimo con las fechas en que se alcanzaron durante los últimos 12 meses.

*Los datos de este cuadro no están corregidos de posibles operaciones de desdoble o agrupación. Dichas operaciones aparecen detalladas en cuadros posteriores.

1.11 Price summary

It includes the relevant prices reached by the securities during the month of the date and the last 12 months.

Price: The closing price for the month of the date

WAP (Weighted average price): Turnover / volume traded

Variation: percentage of change in gross prices (unadjusted for dividends or capital increases).

Last month: Maximum and minimum prices with the dates on which they were reached for the month of date.

Last 12 months: maximum and minimum with the dates on which they were reached during the past 12 months prices.

**Data in this table are not adjusted for possible splits or reverse split operations. These operations are detailed in subsequent frames.*

1.13 Subastas y extensiones

La tabla muestra el número de subastas de volatilidad producidas en cada valor durante el mes del informe. Recoge tanto las subastas estáticas y dinámicas, como las extensiones de apertura y cierre, además de los totales y medias por sesión.

1.13 Auctions and auction-extensions

The table shows the number of volatility auctions in each stock reached during the reporting month. It includes both static and dynamic auctions, as extensions of opening and closing, as well as total and average per session.

2.1 Relación de Miembros de Mercado

Listados de los Miembros del Mercado con indicación de la Bolsa a que pertenecen ordenados por código alfabético.

La columna código contiene el asignado a cada Miembro en Mercado Continuo. Los dos primeros dígitos codifican la plaza a que pertenecen; así tenemos:

93 Valencia
94 Barcelona
95 Bilbao
98 y 88 Madrid

2.1 Market Members

Code and name Market Members registered in Local Stock Exchanges, ordered by name.

The column contains the code assigned to each member in the continuous market. The first two digits represent the Exchange, being as follows:

93 Valencia
94 Barcelona
95 Bilbao
98 and 88 Madrid

3. Funcionamiento del S.I.B.E

El conjunto de cuadros 3.1 Órdenes y negociaciones, 3.2. Tipología de órdenes (3.2.1 Restricciones a la ejecución, 3.2.2 Órdenes por vigencia), 3.3 Volúmenes negociados (3.3.1 Por mercado y 3.3.2 Ordinarias y especiales), muestran la introducción de órdenes según su tipología, así como las negociaciones según el tipo de mercado, por parte de los operadores del Sistema de Interconexión Bursátil.

3. S.I.B.E functioning

The set of tables 3.1 Orders and trades, 3.2 Types of order (3.2.1 Conditions of order execution, 3.2.2 Validity of orders), 3.3 Traded Volume (3.3.1 By market and 3.3.2 Ordinary and Special Trades), show the evolution, during the month in the date, the way the members of SIBE entered and trade their orders attending their type and market.

3.1 Órdenes y negociaciones

3.1 Orders and trades

El cuadro 3.1 Órdenes y negociaciones muestra el total de órdenes introducidas en el Sistema de Interconexión Bursátil y el sentido de las mismas. Así mismo, muestra el volumen de negociaciones y su relación con el total de órdenes introducidas.

Está acompañado por tres gráficos [órdenes introducidas/negociaciones, negociaciones/órdenes y, órdenes compra – órdenes venta (saldo neto)].

The table 3.1 Orders and trades shows the total entered orders in SIBE and the side of them. Therefore, shows the volume of trades and its relation with the total of entered orders.

Three graphs are also included [entered orders/trades, trades/orders and buy orders – sell orders (net balance)].

3.2 Tipos de órdenes

3.2.1 RESTRICCIONES A LA EJECUCIÓN

El cuadro 3.2.1 Restricciones a la Ejecución muestra los tipos diferentes de órdenes introducidas en el sistema durante el mes de la fecha.

- Ordenes Limitadas

Ordenes introducidas en el mercado limitando el precio por encima del cual no se compra (si es una orden de compra), o por debajo del cual no se vende (si es una orden de venta).

- Ordenes de mercado

Es una orden sin precio de oferta/demanda. Como regla general, se negocia a los precios del lado contrario "barriendo". Si no encuentra contrapartida, queda posicionada en el mercado como "orden de mercado", es decir, sin precio limitado.

- Ordenes Por lo mejor

En el Mercado Abierto asume el mejor precio que ofrezca el mercado en el momento de su edición o introducción.

- Quotes

Orden que sitúa al especialista en el mercado dando liquidez tanto a la compra como a la venta en determinados valores.

3.2.2 ÓRDENES POR VIGENCIA

- Ejecutar o anular

La orden se ejecuta por la cantidad que exista como contrapartida en el momento de su introducción, rechazándose el resto.

- Validez día

La orden es válida sólo para la sesión en curso.

- Validez hasta una fecha

Se marcará una fecha de validez (máximo 90 días naturales).

3.2 Type of Orders

3.2.1 CONDITIONS FOR ORDER EXECUTIONS

The table 3.2.1 Conditions of order execution shows the different types of introduced proposals in the system during the month.

- Limit Orders

Orders to be executed at their limit price or better. Buy orders/Sell order are executed at this price or at a lower/higher price on the opposite side of the order book.

- Market orders

It is an order without bid/ask Price. Usually it trades at several prices available in the other side of the Book. If it does not trade, it will remain in the book without limit price.

- Market to Limit orders

It takes the best able Price offered in the Market in the moment the order is introduced or modified.

- Quotes

Market maker's orders which provide liquidity (buy and sell) in certain instruments.

3.2.2 VALIDITY OF THE ORDERS

- Execute or eliminate

The order is executed immediately for the amount possible and the system rejects the rest of the order volume.

- Valid for one day

The orders are valid until the end of the session in progress.

- Valid until a specific date

A specific date will be entered for these orders (at most 90 calendar days).

3.2 Volúmenes negociados

3.3.1. POR MERCADO

Efectivo negociado por días en miles, divididos según tipo de mercado, con el tanto por ciento que representa cada mercado con respecto al total negociado por día. Los mercados en los que se divide la contratación diaria son:

- Mercado de órdenes modalidad general.
- Mercado de órdenes modalidad fixing.
- Mercado de Bloques.

3.2 Traded Volume

3.3.1. BY MARKET

Turnover traded per day in thousands, divided by type of market. The percentage represents each market based on the total traded per day.

The markets are as follows:

- General trading.
- Fixing market.
- Blocks Market.

- Operaciones especiales (incluye OPAS y OPV's).

3.3.2. ORDINARIAS Y ESPECIALES

En el cuadro de volúmenes aparecen los títulos y efectivos negociados por días en miles, divididos según el tipo de mercado:

- Durante la sesión de Mercado Continuo: de 9:00 a 17:35 horas.
- Operaciones Bursátiles Especiales y Ofertas Públicas de Adquisición y Venta.

4. Warrants, certificados y otros productos

Los cuadros incluidos en este apartado contienen datos exclusivamente de los volúmenes negociados en el Segmento de Warrants, Certificados y otros productos del Sistema de Interconexión Bursátil. Los cuadros 4.3 y 4.4 no incluyen operaciones reliazadas en operaciones de bloques ni especiales.

- *Special Operations Market (including IPO).*

3.3.2. ORDINARY AND SPECIAL TRADES

The table shows the shares and turnover traded each day per market in thousands, divided by type of market:

- *During the Continuous trading: from 9:00 to 17:35h.*
- *Special Operations and IPO.*

4. Warrants, Certificates and other products

The tables included in this section contain only traded turnover on Segment Warrants, Certificates and other products in SIBE.

Charts 4.3 and 4.4 do not include block or special operation trades.

5. Fondos Cotizados (ETF's)

El conjunto de cuadros ofrece información referente al Segmento de Contratación de Fondos de inversión Cotizados, de acuerdo a la Ley 35/2003 de 4 de noviembre y el R.D. 1309/2005.

En ellos se detallan los valores cotizados, y sus volúmenes y precios del mes de la fecha.

5. Exchange Traded Funds (ETFs)

The set of tables provides information on Exchange Traded Funds trading segment, according to the Law 35/2003 of November 4 and RD 1309/2005. There a list of listed securities, volumes and prices for the month is detailed.

6. BME MTF Equity

Los cuadros de esta sección ofrecen información referente a BME MTF Equity.

En ellos se detallan los valores cotizados, y sus volúmenes y precios del mes de la fecha.

6. BME MTF Equity

The set of tables provides information on BME MTF Equity.

There are a list of listed securities, volumes and prices for the month is detailed.

6.1 Listado Valores en Empresas en Expansión

Incluye los valores disponibles durante el mes de la fecha.

La columna "Código" contiene el código de mercado de cada valor. Los valores transitorios como derechos, bonos, acciones nuevas, ... están representados por las letras del valor principal, seguidas de un punto y una letra indicativa de:

- D Derechos de suscripción
- P Acciones preferentes o privilegiadas
- N Acciones nuevas
- Q Convertibles en acciones

La columna "Mercado" hace referencia al tipo de mercado en que cotiza cada valor. En este caso:

GROW BME GROW

La columna "Contratación" hace referencia a la modalidad de negociación del valor.

6.1 List of Securities in Growth Companies

It includes securities traded during the applicable month.

The column "Sym." column contains the code given to each security. Temporary securities such as rights, bonds, newly issued shares... are represented with the letters of the main line followed by a dot and letter indicating:

- D Subscription rights*
- N newly issued shares*
- P Preferred shares*
- Q Securities convertible into shares*

The column "Market" refers to the Market segment in which a certain security is traded.

GROW BME GROW

The column "Trading Market" refers to the trading phase of each security.

Continuo
Fixing

Continuo (Continuous)
Fixing

La columna "Nominal", contiene e valor nominal de la acción.
La columna "Nº de Acciones", contiene el número de acciones admitidas en el Sistema de Interconexión Bursátil.

The column Par Value contains the ominoral value of the shares.The column "# Shares", contains the number of shares admitted into the Sistema de Interconexión Bursátil.

6.2 Listado Valores en SOCIMI

6.2 List of Securities in REITs

Incluye los valores disponibles durante el mes de la fecha.

It includes securities traded during the applicable month.

La columna "Código" contiene el código de mercado de cada valor. Los valores transitorios como derechos, bonos, acciones nuevas, ... están representados por las letras del valor principal, seguidas de un punto y una letra indicativa de:

The column "Sym." column contains the code given to each security. Temporary securities such as rights, bonds, newly issued shares... are represented with the letters of the main line followed by a dot and letter indicating:

D Derechos de suscripción
P Acciones preferentes o privilegiadas
N Acciones nuevas
Q Convertibles en acciones

D Subscription rights
N newly issued shares
P Preferred shares
Q Securities convertible into shares

La columna "Mercado" hace referencia al tipo de mercado en que cotiza cada valor. En este caso:

The column "Market" refers to the Market segment in which a certain security is traded.

GROW BME GROW

GROW BME GROW

La columna "Contratación" hace referencia a la modalidad de negociación del valor.

The column "Trading Market" refers to the trading phase of each security.

Continuo
Fixing

Continuo (Continuous)
Fixing

The colum Par Value contains the ominoral value of the shares.

La columna "Nominal", contiene e valor nominal de la acción.
La columna "Nº de Acciones", contiene el número de acciones admitidas en el Sistema de Interconexión Bursátil.

The column "# Shares", contains the number of shares admitted into the Sistema de Interconexión Bursátil.

6.3 Modificación de valores BME Growth y Scaleup

6.3 Modifications of BME Growth and Scaleup securities

Informa sobre las emisiones admitidas, integradas, excluidas y cambios de denominación de acciones efectuados en el BME Growth durante el mes de la fecha.

It includes issues admitted, integrated and excluded shares or issues from BME Growth It also contains issues that changed its name during the applicable month.

El número de acciones expresa el de títulos ordinarios y con igualdad de derechos económicos que, a fin de mes, se encuentran admitidos.

The number of securities represents those issued and admitted to trading pari-passu at the end of the applicable month.

6.6 Volúmenes negociados en Emp.Expansión

6.6 Traded Volume in Growth Companies

La tabla muestra el efectivo, el volumen y el número de operaciones negociados en Empresas en Expansión para el mes de la fecha.

The table shows the turnover, the volume and the number of trades in EE during the applicable month.

6.7 Volúmenes negociados en SOCIMI

6.7 Traded Volume in REITs

La tabla muestra el efectivo, el volumen y el número de operaciones negociados en SOCIMIs para el mes de la fecha.

The table shows th turnover, the volume and the number of trades in SOCIMI during the applicable month.

6.8 Volúmenes negociados en SICAV

La tabla muestra el volumen y el efectivo negociado en SICAVs cada día del mes, dividiéndolo entre los negociado en Fixing, lo negociado a Valor Liquidativo y el Total.

6.8 Traded Volume in SICAV

The table shows the daily volume and turnover traded in SICAVS. This data is classified in Fixing, NAV trades and Special Operations. The table also shows the total volumne and turnover traded.

7. Índices IBEX®

A lo largo de todo el informe, los valores cotizados llevan un indicador de pertenencia a índices IBEX®, a continuación del código SIBE de los mismos.

Las correspondencias son:

I IBEX 35®
 C IBEX MEDIUM CAP®
 S IBEX SMALL CAP®
 D IBEX TOP DIVIDENDO®
 B Latibex AS
 T Latibex TOP
 L Latibex BRASIL

7. IBEX® Indices

Through the monthly report, every security is marked up with an indicator of belonging to an index. This indicator is placed next to the SIBE Code column (Sym.)

The correspondences are:

I IBEX 35®
 C IBEX MEDIUM CAP®
 S IBEX SMALL CAP®
 D IBEX TOP DIVIDENDO®
 B Latibex AS
 T Latibex TOP
 L Latibex BRASIL

7.7 Comparación entre índices

La sección 7.7. "Análisis comparativo: niveles y correlaciones" muestra dos gráficos; el primero, sobre la evolución en niveles de los índices IBEX 35®, IBEX MEDIUM CAP®, IBEX SMALL CAP® e IBEX TOP DIVIDENDO®, y el segundo, compara las series de BEX 35®, IBEX 35® INVERSO, IBEX 35® CON DIVIDENDOS tomando como base 100 la última sesión del mes anterior.

La tabla que le acompaña contiene los coeficientes de correlación entre las rentabilidades de los índices mencionados así como las alcanzadas a fin de mes respecto a la última sesión del mes anterior.

7.7 Comparison between Indices

The section 7.7 "Comparative Analysis: levels and correlations" shows two graphs; the first shows the evolution of the indices IBEX 35®, IBEX MEDIUM CAP®, IBEX SMALL CAP® and IBEX TOP DIVIDENDO® and second graph compares IBEX 35®, IBEX 35® INVERSO (SHORT), IBEX 35® CON DIVIDENDOS (TOTAL RETURN). Both graphs take base 100 on the last session of the previous month.

The table above shows coefficient of correlation related to the returns of the mentioned indices, as well as the returns obtained at the end of the month with respect to the last session of the previous month.

7.8 Perfil de actividad de IBEX 35®

La tabla de la sección 7.8 y el gráfico que le acompaña describen, para el mes objeto de estudio, la actividad del índice IBEX 35®, en términos de número medio de índices calculados por el sistema en cada intervalo de 10' del período de contratación.

Esta información resulta de interés, en especial, para aquellas entidades que hayan emitido productos financieros referenciados al valor medio del índice.

7.8 IBEX 35® Activity Profile

The table in section 7.8, and the graph below the table, describe, in reference to the month of the report, the activity of the IBEX 35® index, in terms of average number of indices calculated by the system in each interval of 10 minutes in a trading session.

This information is relevant, in concrete, for those entities issuing structured or related products taking the mid-price of the index as a reference.

7.9 Información financiera

Los datos de esta sección muestran, para los valores pertenecientes a los índices IBEX®, el número de acciones, cotización, beneficio y dividendo anual, e incluye ratios elaborados en base a los datos anteriores como: PER sobre beneficios, pay-out y rentabilidad por dividendos.

7.9 Financial Information

The figures in this section show, for those securities belonging to IBEX® Indices, the number of outstanding shares, price, earnings and

El número de acciones expresa el de títulos ordinarios y con igualdad de derechos económicos que, a fin de mes, se encuentran admitidos en el Sistema de Interconexión Bursátil. Respecto a la cotización, se recoge el cambio de cierre del último día del mes objeto de estudio.

La columna de beneficio recoge, en términos anualizados, la cifra de beneficio después de impuestos atribuido a la sociedad dominante.

La cifra de dividendo anual hace referencia a los dividendos brutos pagados por acción, tal y como se especifica en la sección correspondiente a dividendos sobre los índices IBEX®.

En relación con los ratios elaborados, hay que mencionar que se han calculado sin depurar en forma alguna los datos suministrados por resultados atípicos o ajenos a la explotación de las compañías.

El PER sobre beneficios, refleja la relación existente entre el valor bursátil de una compañía y los beneficios generados por la misma o, lo que es lo mismo, el número de veces que el precio de una acción contiene el beneficio anual correspondiente a dicha acción.

Su fórmula de cálculo es la siguiente:

$$PER = \text{Cotización} \cdot N^{\circ} \text{ de acciones} / \text{Beneficio}$$

El pay-out representa el porcentaje de beneficio que es repartido vía dividendos.

Su fórmula de cálculo es la siguiente:

$$\text{Pay-out} = \text{Dividendo} / \text{Beneficio}$$

Finalmente, la rentabilidad por dividendo expresa el porcentaje que representa el dividendo de una acción con respecto a su precio.

Su fórmula de cálculo es la siguiente:

$$\text{Rentabilidad por dividendo} = \text{Dividendo} / \text{Cotización}$$

7.10 Liquidez

La tabla 7.10 contiene tres aproximaciones complementarias al problema de la medición de la liquidez de los valores: liquidez "ex-ante", liquidez "ex-post" y replicabilidad.

La liquidez ex-post representa la generada como consecuencia de la cantidad de inversores que compran y venden un determinado activo. Como medidas de la liquidez ex-post se incluyen (millones de euros):

- El efectivo medio mensual del último semestre
- El efectivo del mes
- La tendencia positiva o negativa del mismo

Como efectivo se ha tomado, exclusivamente, el realizado en operaciones ordinarias en el Sistema de Interconexión Bursátil.

annual dividend. It also includes ratios calculated based on this information: PER, Pay out and dividend yield.

The number of outstanding shares expresses those ordinary shares with same economic rights that, at the end of the month, are admitted to trading in the Spanish Exchange Interconnection System. The price contains the closing price of the last session of the month of the report

The columns earnings contains, in annualized terms, the earnings after taxes, attributable to the controlling company .

The annual dividend amount makes reference to the gross dividends paid per share in the year, as specified in the section related to dividends in IBEX® Indices.

In relation with the calculated ratios, they have been calculated without any method of depuration of the extraordinary or unexpected earnings from the regular activities of the companies.

Price Earnings Ratio reflects the relation between the market value of a company and the earnings generated by itself, that is, the number of times that the price of a stock contains the annual earnings corresponding to one stock.

Its calculation formula is as follows:

$$PER = \text{Price} \cdot \text{Number of shares} / \text{Earnings}$$

Pay out represents which percentage of the earnings is delivered through dividends.

Its calculation formula is as follows:

$$\text{Pay-out} = \text{Dividend} / \text{Earnings}$$

Finally, the dividend yield is defined as the percentage that represents the dividend per share in relation with its price.

Its calculation formula is as follows:

$$\text{Dividend Yield} = \text{Dividend} / \text{Price}$$

7.10 Liquidity

The table 7.10 includes three complementary approximations to the problematic of measuring liquidity of the stocks: "ex-ante" liquidity, "ex-post" liquidity and replicability.

Ex-post liquidity reflects a stock's liquidity as a result of the number of investors who buy and sell it.

The following indicators of ex-post liquidity have been included:

- The turnover monthly average for the last half-year
- The turnover monthly average for the last closed month, and
- The positive or negative trend of these turnover monthly averages.

La liquidez ex-ante refleja la generada como consecuencia de las posiciones a la compra y a la venta existentes a los diferentes niveles de precios ("libro de órdenes"). Como medidas de la liquidez ex-ante se han incluido:

- la horquilla media, Definida como el cociente entre la diferencia de precios de compra y venta del primer nivel, y el punto medio de la misma, (Expresada en términos de media mensual de datos diarios).
- La horquilla media ponderada, Definida por los cinco primeros niveles de precios a la compra y a la venta ponderados por volumen y el punto medio de la misma, (Expresada en términos de media mensual de datos diarios),
- El efectivo (expresado en euros) necesario para desplazar el precio un 1 por ciento, (Lambda de Kyle semestral).
- El efectivo (expresado en euros) necesario para desplazar el precio un 1 por ciento, (Lambda de Kyle mensual).
- La tendencia positiva o negativa de la Lambda de Kyle.

La replicabilidad refleja la relación capitalización - liquidez para los valores pertenecientes al índice IBEX 35® a través de las siguientes medidas.

- la horquilla que se presenta en la compra - venta de los títulos necesarios para cubrir un contrato de futuro, (H1C) y la que se presenta para cinco contratos (H5C), Ambas expresadas como valor medio mensual.
- la aportación de las horquillas mencionadas, a la agregada del índice IBEX 35® para dichos contratos.

7.11 Tramos de capital flotante

La información sobre coeficientes aplicables por valor en los índices IBEX® será actualizada en www.sbolsas.com de forma trimestral conforme a los datos del registro de participaciones significativas de la CNMV (www.cnmv.es) de fin de cada mes de febrero, mayo, agosto y noviembre.

A estos efectos, y de acuerdo con el apartado B del punto 3.1.2.2. de las Normas Técnicas para la Composición y el Cálculo de los Índices:

“Los cambios en el capital flotante de cada compañía, se actualizarán:
 – en las revisiones ordinarias del Comité Asesor Técnico.
 – en las reuniones de seguimiento trimestrales, sólo si el nuevo Capital Flotante que corresponde al valor, se ha modificado dos tramos por encima o por debajo, respecto de aquel vigente en el momento de la revisión, de acuerdo con la tabla anterior.

Turnover figures are expressed in millions of euros and only include the turnover monthly average for ordinary trades during the period analyzed.

Ex-ante liquidity reflects the liquidity of a stock as a result of positions at different market buy and sell levels. The following indicators of ex-ante liquidity have been included:

- *The average half- year Spread, as the coefficient between the Spread and its average point (expressed in monthly average of daily observations)*
- *The half-year weighted average spread which is the coefficient between the spread of the five best bid-ask price levels weighted by volume with respect to the average point of the spread. (expressed in monthly average of daily observations)*
- *The effective average required to move the price of a stock by 1% (Kyle's Lambda) over a half-year period (expressed in euros).*
- *The effective average required to move the price of a stock by 1% (Kyle's Lambda) over a month (expressed in euros).*
- *The positive or negative trend of Kyle's Lambda.*

Replicability reflects the relationship between liquidity and the capitalization computed in the index for IBEX 35® stocks. The following replicability indicators have been included:

- *The relationship between the SPREADS arising from the bid-ask of the stocks required to cover 1 futures contract (H1C), and 5 such contracts (H5C). Both expressed as monthly average.*
- *The contribution of these spreads to the aggregate IBEX 35® spread for these contracts*

7.11 Free Float Factors

The information about free float factors applicable for each stock in IBEX® Indices will be updated at www.sbolsas.com in a quarterly basis, according to the data of the official register of Significant Holders in CNMV (www.cnmv.es) corresponding to the end of the month of February, May, August and November.

To this end, and according to paragraph B section 3.1.1.2 of the Technical Regulation for Composition and Calculation of the Indices:

*“Changes to each company's free float shall be updated as follows:
 - at the ordinary reviews of the Technical Advisory Committee.
 - at the follow up meetings, only if the new Free Float corresponding to the stock has changed in at least two tranches above or below the*

Sin perjuicio de lo anterior y atendiendo a circunstancias excepcionales, para contribuir a la eficiente réplica del índice IBEX 35®, el Comité podrá modificar en cualquier momento el coeficiente aplicable a un valor, lo que será precedido, en su caso, del correspondiente aviso”.

7.12 Dividendos

La tabla “Dividendos pagados en los últimos doce meses” recoge los dividendos ordinarios brutos pagados por los valores pertenecientes a índices IBEX®, agrupados por meses.

La tabla “ Dividendos previstos en los próximos doce meses” contiene una estimación del pago dividendos ordinarios en los valores componentes de índices IBEX®. Para los pagos ya anunciados por las compañías se recoge el importe bruto para cada valor, y en su defecto, se estima el mismo importe y la fecha del mismo mes del año anterior para cada valor.

La tabla “Agregados por índices” agrupa por cada índice, la suma de los dividendos pagados o previstos por cada uno de sus componentes en cada mes de los doce últimos o próximos, respectivamente.

Los datos del cuadro “Estimación el impacto en puntos sobre cada índice” se calculan como el número de puntos de índice que supone el pago de dividendos previstos tomando los precios y capitalizaciones del último día del mes objeto de estudio.

current factor at the moment of the review, according to the aforementioned table.

Without prejudice to the foregoing, and as a result of exceptional circumstances, in order to achieve an efficient replication of the IBEX 35®, the Committee may, at any time, change the free float factor of a stock, with prior notification being given as appropriate”.

7.12 Dividends

The table “Dividends paid in the last 12 months” presents ordinary gross dividends paid by IBEX® Indices constituents grouped by month.

The table “Dividends forecast for the next 12 months” comprises an estimation of ordinary dividend payment in IBEX® Indices constituents. For the announced and known payments, it includes gross amount for each security, and in another cases, an estimated gross amount is used based on same date and amount than the payment made the year before for each security.

The table “Aggregated by Indices” groups by index, the sum up of the paid or estimated dividends by each of the constituents in each month of the last or next twelve months, respectively.

The data included in the table “Estimated dividend points impact” is calculated as the number of index points that generate the estimated dividends taking into consideration prices and capitalizations from the last day of the month of the report.

